Республиканский учебно-методический центр по образованию МК РБ.
Стерлитамакская детская художественная школа №1.
Стерлитамакское методическое объединение ДХШ, ХО ДМШ и ДШИ юга РБ.

2014
ГОД КУЛЬТУРЫ

2014
мәҙәниәт йылы
ГОД КУЛЬТУРЫ

Стерлитамак - 2014

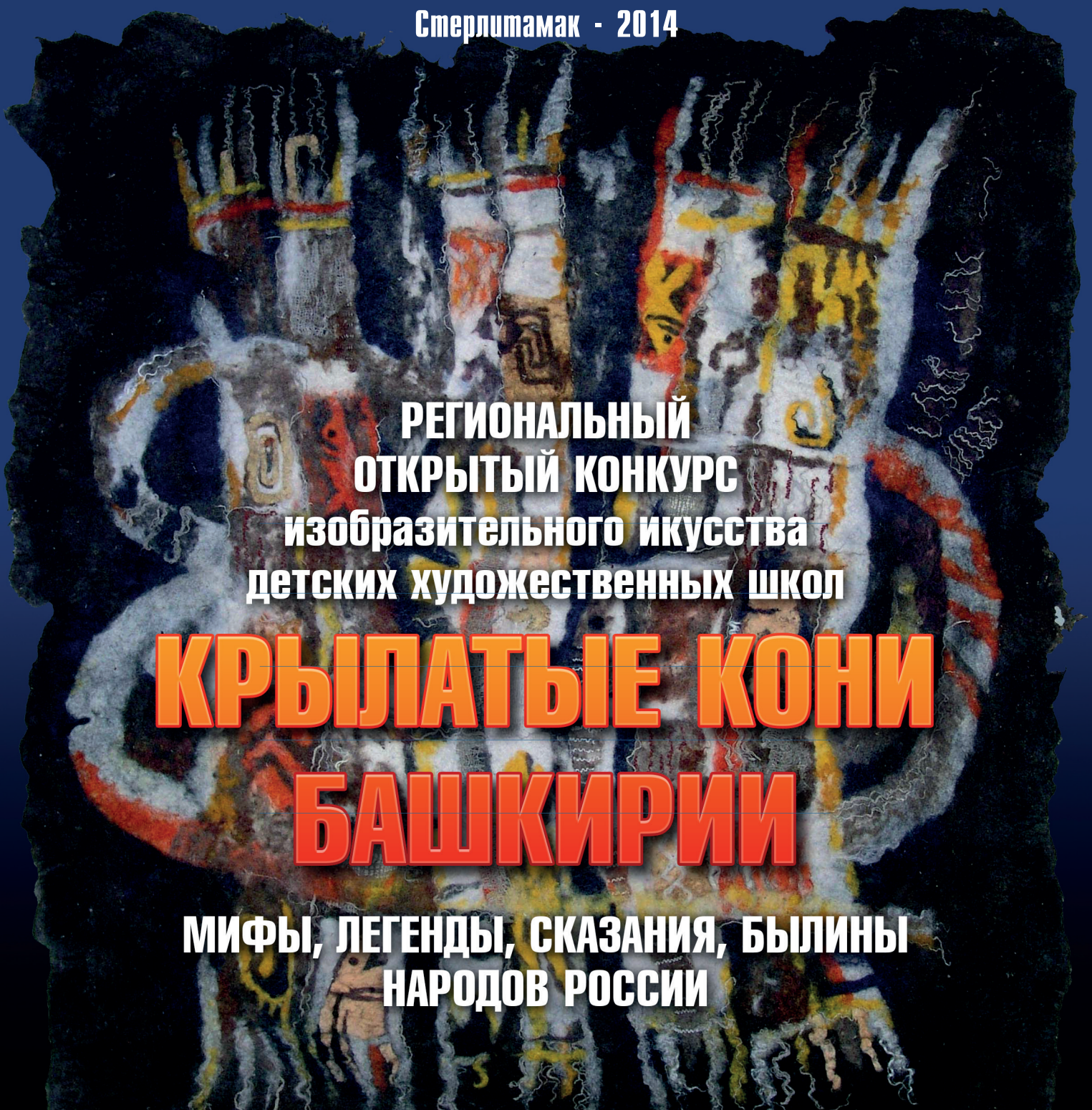

РЕГИОНАЛЬНЫЙ
ОТКРЫТЫЙ КОНКУРС
изобразительного икусства
детских художественных школ

КРЫЛАТЫЕ КОНИ БАШКИРИИ

МИФЫ, ЛЕГЕНДЫ, СКАЗАНИЯ, БЫЛИНЫ
НАРОДОВ РОССИИ

2014
ГОД КУЛЬТУРЫ

2014
МӘҘӘНИӨТ ЙЫЛЫ
ГОД КУЛЬТУРЫ

Крылатые кони Башкирии

ПЕРВЫЙ ОТКРЫТЫЙ РЕГИОНАЛЬНЫЙ КОНКУРС ДЕТСКИХ ХУДОЖЕСТВЕННЫХ ШКОЛ

МИФЫ, ЛЕГЕНДЫ, СКАЗАНИЯ

Стерлитамак-2014

Республиканский учебно-методический центр по образованию МК РБ.
Стерлитамакская детская художественная школа №1.
Стерлитамакское методическое объединение ДХШ, ХО ДМШ и ДШИ юга РБ

**РЕГИОНАЛЬНЫЙ
ОТКРЫТЫЙ
КОНКУРС
изобразительного икусства
детских
художественных
школ**

КРЫЛАТЫЕ КОНИ БАШКИРИИ

**МИФЫ
ЛЕГЕНДЫ
СКАЗАНИЯ
БЫЛИНЫ
НАРОДОВ РОССИИ**

Стерлитамак-2014

ПОЛОЖЕНИЕ.
Открытая региональная выставка – конкурс детского художественного творчества «Крылатые кони Башкирии» по мотивам народных сказаний, эпосов, мифов, легенд.

УЧРЕДИТЕЛИ КОНКУРСА:

РО ВТОО «Союз художников России» РБ. Общество изобразительных искусств Республики Башкортостан. Администрация ГО г.Стерлитамак. Стерлитамакское методическое объединение ДХШ и ХО ДШИ. Детская художественная школа №1 г. Стерлитамак.

ЦЕЛИ И ЗАДАЧИ КОНКУРСА:

- развитие и популяризация детского художественного творчества.
- приобщение детей к народным художественным традициям родного края.
- изучение исторического наследия народов Башкортостана (мифы, легенды, сказания, эпосы)
- знакомство с этнографией народного костюма и быта
- изучение произведений современных профессиональных художников и литераторов РБ.
- выявление и поощрение художественно одаренных детей.
- выявление и распространение новых прогрессивных направлений в преподавании изобразительного искусства.
- обмен опытом между преподавателями ДХШ и ХО ДШИ Башкортостана.

УСЛОВИЯ ПРОВЕДЕНИЯ КОНКУРСА:

Конкурс проводится для учащихся детских художественных школ, художественных отделений детских школ искусств, изостудий по следующим возрастным группам:

Младшая группа – 5-7 лет. Средние группы – 8-10 лет, 11-13 лет. Старшая группа – 14-17 лет.

ТЕМА:

«Сказания, эпосы, мифы, легенды башкир и других народов, населяющих Башкирию»,
по следующим номинациям:

Живопись, Графика, Декоративно-прикладное искусство.

Техника исполнения – свободная. Работы, присланные на конкурс, не рецензируются.
Возврат представленных работ осуществляется силами организации-участника с 22 февраля до 22 марта 2014 года. По истечении этого срока Оргкомитет ответственность за сохранность работ не несет. Работы-призеры не возвращаются.

ОФОРМЛЕНИЕ РАБОТ:

Живописные и графические работы участников из РБ должны быть оформлены в паспарту размером 72х54 с этикеткой, содержащей следующие напечатанные или написанные печатными буквами сведения: ФИО участника (полностью), возраст, тема, название работы, год исполнения, техника исполнения, учебное заведение (с указанием адреса, телефона), преподаватель.

КРИТЕРИИ ОЦЕНКИ КОНКУРСНЫХ РАБОТ:

Художественная ценность . Самостоятельность исполнения. Индивидуальность. Четкое соответствие работы заданной теме.

Определение лауреатов 1,2,3 степени и дипломантов по присланным работам будет осуществляться в каждой возрастной. Жюри не публикует мотивации своих решений. Решения жюри окончательные и пересмотру не подлежат. По итогам конкурса выйдет иллюстрированный каталог, куда войдут лучшие работы.

Место и время экспозиции лучших работ Открытой региональной выставки – конкурса детского художественного творчества «Крылатые кони Башкирии» по мотивам народных сказаний, эпосов, мифов, легенд будут расположены на сайте www.rbart1.ru.

СРОКИ ПРИЕМА РАБОТ И ЗАЯВОК:

Работы вместе с заявками на участие в конкурсе принимаются до 17 февраля 2014 года по адресу: 453104, Республика Башкортостан, г.Стерлитамак, ул.Пионерская, 1А, ДХШ №1. Работы необходимо сопроводить сводной заявкой, заверенной руководителем (форма прилагается).

453104, Республика Башкортостан г.Стерлитамак, ул.Пионерская, 1А, ДХШ №1
Контактные тел.: (3473) 28-52-03 (факс),89173616111 – Гузель Тимербековна Мухамедьярова.
(3473) 25-31-62 - Чистякова Марина Алексеевна
E-mail: guzel0203@yandex.ru

ГОДУ КУЛЬТУРЫ ПОСВЯЩАЕТСЯ

“Крылатые кони Башкирии”

21 февраля 2014 года в ДК «Сода» состоялась торжественная церемония открытия выставки работ-победителей Первого Открытого регионального конкурса детского художественного творчества «Крылатые кони Башкирии» по мотивам мифов, легенд, сказаний народов Башкортостана.

Инициатива по проведению конкурса принадлежала Детской художественной школе №1 и Стерлитамакскому методическому объединению ДХШ и ХО ДШИ юга РБ. Она была одобрена и поддержана администрацией города Стерлитамака в лице МКУ «Отдел культуры» и включена в городской план мероприятий, посвященных Году культуры в РБ и РФ. В конкурсе приняли активное участие не только юные художники нашей Республики, но и представители Казахстана. Заявленный, как Первый Открытый региональный, конкурс вполне достоин быть ежегодным Республиканским. Тема конкурса оказалась очень благодатной, плодотворной: творческое изучение фольклорного наследия народов, их культуры, быта, этнографии и создание по их мотивам художественных образов. Также целью нашего конкурса является пропаганда детского изобразительного творчества, выявление и поддержка юных талантов, анализ методики преподавания станковой и декоративно-прикладной композиции, обмен опытом между преподавателями и художественными школами.

На конкурс было прислано около 500 работ, выполненных в различных техниках Возраст участников от 5 до 17 лет. Жюри под председательством известного башкирского художника Кадырова Рафаэля Рашитовича – члена правления Союза художников РФ, Заслуженного художника РБ. Лауреата Государственной премии РБ им. С. Юлаева определило победителей в трех номинациях (живопись, графика, ДПИ) и четырех возрастных категориях (5-7; 8-10; 11-13; 14-17 лет). Более 100 ребят отмечены Дипломами I, II, IIIстепени и поощрительными дипломами. А самый признана серия из трех работ юной художницы из Стерлитамак Бикмаевой Элины. Ей присужден главный приз: Гран-при конкурса. Учится девочка у замечательного педагога Махмутова Салавата Мансуровича.

Выставка получилась содержательной, разнообразной по техникам представленных работ. На её открытии присутствовали 80 преподавателей художественных школ и художественных отделений школ искусств, приехавших в Стерлитамакскую художественную школу № 1 на курсы повышения квалификации со всей Республики. Они дали отличную оценку организации конкурса и оценили высокий художественный уровень работ-победителей.

DESIGN DESIGN

DESIGN
учебные задания

ИТОГИ
открытого регионального конкурса
«Крылатые кони Башкирии»

ГРАН-ПРИ

– Бикмаева Элина, 12 лет (3 работы), препод. Махмутов С.М., г.Стерлитамак

Живопись (5-7 лет)

1 место - Коломникова Виктория, 7 лет, препод. Кузуб Е.А., г.Стерлитамак
2 место – Ульданов Дамир, 7 лет, преп. Хисамова Г.Р., с.Наумовка
2 место - Юсупова Элина, 6 лет, препод. Кузуб Е.А., г.Стерлитамак
3 место – Кадырова Динара, 7 лет, препод. Литвиненко Е.В., г.Стерлитамак
3 место – Кузнецова Марина, 7 лет, Логинова Е.А., г.Мелеуз
3 место – Филатова Алена, 7 лет, препод. Курбатова Н.В., г.Стерлитамак
Поощрительный диплом:
- Спивакова Есения, 6 лет, препод. Бакирова Э.Х., Кугарчинский р-н
- Рысаева Ильвина, 7 лет, препод. Хисамова Г.Р., с.Наумовка
- Давлетбаев Ильназ, 5 лет, препод. Решетникова А.И.., Благовещенск
- Халиуллина Чулпан, 5 лет, препод. Решетникова А.И., Благовещенск

Графика (5-7 лет)

1 место – Громазина Валерия, 7 лет (2 работы) , препод. Чистякова М.А., г.Стерлитамак
2 место – Михайлова Екатерина, 7 лет, препод. Чистякова М.А., г.Стерлитамак
2 место – Салихова Арина, 7 лет (2 работы), препод. Чистякова М.А., г.Стерлитамак
3 место – Капитонова Яна, 6 лет, препод. Попова Н.Н., Благовещенск
3 место – Крутовская Мария, препод. Решетникова А.И., Благовещенск
3 место – Мурзакаева Неля, 7 лет, препод. Хисамов Г.Р., с. Наумовка
Поощрительный диплом :
- Денисова Ксения, 7 лет, препод. Чистякова М.А., г.Стерлитамак

ДПИ (5-7 лет)

1 место – Коллективная работа, препод. Муталлапова З., г.Сибай
2 место – Коллективная работа, препод. Муталлапова З., г.Сибай

Живопись (8-10 лет)

1 место – Воронова Анжелика, 8 лет, препод. Кузуб Е.А., г.Стерлитамак

2 место – Мухарев Артем, 8 лет, препод. Кузуб Е.А., г.Стерлитамак
2 место – Тупицина Анастасия, 10 лет, препод. Попова Н.Н., Благовещенск
3 место – Япрынцева Полина, 10 лет, препод. Пименов А.С., г.Стерлитамак
3 место – Садриев Равиль, 9 лет, препод. Старцев А.В., г.Мелеуз
3 место – Мельникова Алена, 10 лет, препод. Сергеева Н.Г., г.Стерлитамак
Поощрительный диплом:
- Султанова Алсу, 9 лет, препод. Попова Н.Н., Благовещенск
- Гаянова Маргарита, 8 лет, препод. Попова Н.Н., Благовещенск
- Сахаутдинов Шамиль, 10 лет, препод. Литвинова О.С., г.Мелеуз
- Кадырова Элиза, 8 лет, препод. Окружнова И., г.Ишимбай
- Бусалаева Дарья, 9 лет, препод. Кузуб Е.А., г.Стерлитамак

Графика (8-10 лет)

1 место – Тимашев Денис, 10 лет, препод. Урывская Е.И., г.Стерлитамак
2 место – Приказчикова Алиса, 10 лет, препод. Урывская Е.И., г. Стерлитамак
2 место – Хайруллина Диана, 10 лет, препод. Гребнева О.И., г.Стерлитамак
3 место – Султанова Карина, 10 лет, препод. Урывская Е.И., г.Стерлитамак
3 место – Яценко Екатерина, 9 лет, препод. Сергеева Н.Г., г.Стерлитамак
3 место – Баянова Лилия, 10 лет, препод. Султанова А.В., г. Сибай
Поощрительный диплом:
- Шарипова Карина, 10 лет, препод. Литвиненко Е.В., г. Стерлитамак
- Шальнева Юлия, 10 лет, препод. Шальнева Г.В., г. Кумертау
- Пастушенко Арина, 10 лет, препод. Хисамова Г.Р., с. Наумовка
- Зинченко Анастасия, 10 лет, препод. Арданкина Г.Г., г.Салават
- Вольвач Елизавета, 10 лет, препод. Багаутдинова Э.Р., г.Ишимбай
- Кувайцев Алексей, 10 лет, препод. Солинская А.В., с. Воскресенск

ДПИ (8-10 лет)

1 место – Ситдикова Роза, препод. Мунирова С.А., Дюртюлинский р-н
2 место – Шовкун Анастасия, препод. Сергеева Н.Г., г.Стерлитамак
2 место – Чухрова Елизавета, препод. Сергеева Н.Г., г.Стерлитамак
3 место – Першин Олег, препод. Курбатов А.В., г.Стерлитамак
3 место - Анисимова Анна, 11 лет, препод. Курбатов А.В., г.Стерлитамак
3 место – Бадретдинова Лариса, препод. Мухаметова А.А., Мечетлинский р-н

Живопись (11-13 лет)

1 место – Селуянова Анна, 12 лет, препод. Попова Н.Н., Благовещенск
2 место – Асылгужина Эльза, 13 лет, препод. Залилова А.М., г.Ишимбай
2 место – Платова Елизавета, 12 лет, препод. Зарипова А., г.Сибай
3 место - Белоусов Артем, 13 лет, препод. Литвинова О.С., г.Мелеуз

3 место – Волкова Кира, 13 лет, препод. Нагаев Р.Р., г.Стерлитамак
3 место – Абдуллина Камилла, 11 лет, препод. Ермолаева Т.Н. г.Мелеуз
Поощрительный диплом:
- Николаева Елизавета, 11 лет, препод. Ахмадуллина Г.Р., с.Наумовка
- Панкова Ксения, 13 лет, препод. Зайлялова А.М., г.Ишимбай
- Файзуллина Аделя, 13 лет, препод. Багаутдинова Э. Р., г.Ишимбай
- Амиров Тимур, 13 лет, препод. Герасимова Г.А., с. Красноусольский
- Гатиятуллина Алсу, 11 лет, препод. Мухаметова А.Г, с.Большеустьикинск
- Тришина Анастасия, 13 лет, препод. Махмутов С.М., г.Стерлитамак

Графика (11-13 лет)

1 место – Каплунова Александра, 11 лет, препод. Шальнева Г.В., г.Кумертау
2 место – Абдуллин Алмаз, 13 лет, препод. Даутова А.А., г.Ишимбай
2 место – Хабисов Линар, 13 лет, препод. Зайлалова А.М., г.Ишимбай
3 место – Баимова Юлия, 11 лет, препод. Гребнева О.И., г.Стерлитамак
3 место – Солощенко Анастасия, 12 лет, препод. Шмидт Е.А.,г.Стерлитамак
3 место – Лысова Ксения, 13 лет, препод. Решетникова А.И., г.Благовещенск
Поощрительный диплом:
- Галиева Дина, 11 лет, препод. Ахмадуллина Г.Р., с.Наумовка
- Трищенко Валентина, препод. Гайсин, г.Мелеуз
- Ласынова Аида, 11 лет, препод. Султанова А.В., г.Сибай
- Рысаева Анжелика, 12 лет, препод. Абдуллаев В.А., с.Наумовка
- Горячев Михаил, 13 лет, препод. Шаймарданова Э.М., г. Ишимбай
- Тимофеева Ксения, 12 лет, препод. Зайнутдинова Р.Р., г.Стерлитамак
- Абдрахимова Дания, препод. Нагаев Р.Р., г.Стерлитамак

ДПИ (11-13 лет)

1 место –Байрамгулова Эльвира, препод. Беляева А.В., г.Ишимбай
2 место – Никонова Любовь, препод. Мунирова С.А., с.Исмайловская ДШИ
2 место – Горячев Михаил, 13 лет, препод. Шаймарданова Э.М., г.Ишимбай
3 место – Рысаева Анжелика, препод. Хисамова Г.Р.,с.Наумовка
3 место – Бочкова Анна, Хомякова Кристина, препод. Ласынова Л.А., г.Сибай
3 место – Буко Екатерина, препод. Хисамова Г.Р. , с.Наумовка
3 место – Коллективная работа, препод. Шиканов А.И.
Поощрительный диплом:
- Кудрявцев Александр, 12 лет, препод. Хисамова Г.Р., с.Наумовка
- Коллективная работа, Гарипова Л., 12 лет, Буко Е., 12 лет, Рысаева А., 12 лет, препод. Хисамова Г.Р., с.Наумовка
- Афанасьева Дарья, 12 лет, Багаутдинова Э.Р., г.Ишимбай
- Синицына Мария. 12 лет, препод. Мунирова С.А., с.Исмаиловская ДШИ
- Гарипова Лейсан, 12 лет, препод. Хисамова Г.Р., с.Наумовка

- Ишкильдина Зульфия, 12 лет, препод. Солахов И.Э., г. Стерлитамак
- Архипова Ангелина, 12 лет, г.Сибай
- Николаева Алена, 13 лет, препод. Ханова, г. Благовещенск

Живопись (14-17 лет)

1 место – Искандарова Арина, 14 лет, препод. Даутова А.А., г.Ишимбай
2 место – Качагина Дарья, 14 лет, препод. Залилова А.М., г. Ишимбай
2 место – Хамитова Розалия, 14 лет, препод. Мухаметдинова Р.А., г.Сибай
3 место – Ворфоломеева Анастасия, 14 лет, препод. Закиров И.Г., г.Ишимбай
3 место – Хафизова Алина, 14 лет, препод. Закиров И.Г.., г.Ишимбай
3 место – Гадельшина Динара, 15 лет, препод. Нагаев Р.Р., г.Стерлитамак
Поощрительный диплом:
- Авзалова Айгуль, 14 лет, препод. Муллаянов Г.М., г. Ишимбай
- Чурбаева Элина, 15 лет, препод. Махмутов С.М., г. Стерлитамак
- Байтимирова А., препод. Аминова, г.Кумертау

Графика (14-17 лет)

1 место – Валишина Элина, 15 лет, препод. Шиканов А.И., г.Стерлитамак
2 место – Слепова Тамара, 14 лет, препод. Шмидт Е.А.,г.Стерлитамак
2 место – Трочина Арина, 15 лет, Шальнева Г.В., г.Кумертау
3 место – Файзуллина Диана, 15 лет, препод. Багаутдинова Э.Р., г.Ишимбай
3 место – Качагина Дарья, 14 лет, препод. Зайлалова А.М., г.Ишимбай
3 место – Хайтова Лаура, 14 лет, препод. Шмидт Е.А., г.Стерлитамак
Поощрительный диплом:
- Яппаров Артур, 15 лет, препод. Аминева, г.Кумертау
- Михайлов Тимур, 14 лет, препод. Ишкулова Л.Г., г. Кумертау
- Зуева Елизавета, 15 лет, препод. Шмидт Е.А., г.Стерлитамак
- Петрухан Валерия, 16 лет, препод. Шиканов А.И., г.Стерлитамак

ДПИ (14-17 лет)

1 место – Коллективная работа, препод. Шиканов А.И.
2 место – Хайбуллина Олеся, 14 лет, препод. Павлов, г.Мелеуз
2 место - Хаирова Альбина, 14 лет, препод. Ермолаева Т.Н., г.Мелеуз
2 место - Ишмухаметова Динара, 14 лет, препод. Ермолаева Т.Н., г.Мелеуз
2 место – Валитова Земфира, г.Ишимбай
3 место – Нурхаматова Айгуль, 15 лет, препод. Ситдикова Г.Р., Дюртюли
3 место – Попкова Ксения, 14 лет, препод. Герасимова Г.А., с.Красноусольское
3 место – Гизитдинов Ильдар, 15 лет, г.Ишимбай

ГРАН-ПРИ

Бикмаева Элина, 12 л.
Илл. к башкирской сказке «Ирендык», б., акв., пр. Махмутов С.М.
ДХШ №1, г.Стерлитамак.

ЖИВОПИСЬ 5-7 ЛЕТ

1 МЕСТО
Коломникова Вика, 7 л., «Вот и сказке конец...», пр. Кузуб Е.А., ДХШ №1, г.Стерлитамак.

2 МЕСТО
Ульданов Дамир, 7 л., «На горе Турагаш», пр. Хисамова Г.Р., ДШИ, с.Наумовка.

2 МЕСТО
Юсупова Элина, 6 л., «Легенда о курае», пр. Кузуб Е.А., ДХШ №1, г.Стерлитамак.

3 МЕСТО
Кадырова Динара, 7 л., «Снегурочка. Пришла Весна», пр.Литвиненко Е.В., ДХШ №1, г.Стерлитамак.

3 МЕСТО
Кузнецова Марина, 7 л., «Серая ворона», пр. Логинова Е.А., ДШИ №1, г.Мелеуз.

ДИПЛОМАНТ
Спивакова Есения, 6 л., «Лети, мой конь», пр. Бакирова Э.Х., ДШИ, с.Мраково.

3 МЕСТО
Филатова Алёна, 7 л., «Слово о полку Игореве», пр. Курбатова Н.В., ДХШ №1, г.Стерлитамак.

ДИПЛОМАНТ
Рысаева Ильвина, 7 л., «Хан и нищий», пр. Хисамова Г.Р., ДШИ, с. Наумовка.

ДИПЛОМАНТ
Давлетбаев Ильназ, 5 л., «Волшебный конь», пр. Решетникова А.И., ДШИ №2, г.Благовещенск.

ДИПЛОМАНТ
Халиуллина Чулпан, 5 л., «Летающая лошадка Ягодка», пр. Решетникова А.И., ДШИ №2, г.Благовещенск.

ГРАФИКА 5-7 ЛЕТ

1 МЕСТО
Громазина Валерия, 7 л., «Подарил бай Гайше двух лошадей», пр. Чистякова М.А., ДХШ №1, г.Стерлитамак.

1 МЕСТО
Громазина Валерия, 7 л., «Гайша», пр. Чистякова М.А., ДХШ №1, г.Стерлитамак.

ВЫХОД

Участники республиканских курсов повышения квалификации преподавателей ДХШ, ДШИ и ХО ДМШ Республики башкортостан на открытии выставки-конкурса «Крылатые кони Башкирии».

2 МЕСТО
Салихова Арина, 7 л., «Гайша и Тойгон», пр. Чистякова М.А., ДХШ №1, г.Стерлитамак.

2 МЕСТО
Салихова Арина, 7 л., «Пеший пастух-Махмут», пр. Чистякова М.А., ДХШ №1, г.Стерлитамак.

3 МЕСТО
Капитанова Яна, 6 л., пр. Попова Н.Н., ДШИ, г. Благовещенск.

3 МЕСТО
Денисова Ксения, 7 л., «Гайша в казахской степи», пр. Чистякова М.А., ДХШ №1, г.Стерлитамак.

3 МЕСТО
Крутовская Маша, 7 л., «Звёздный путь», пр. Решетникова А.И., ДШИ №2, г.Благовещенск.

3 МЕСТО
Мурзакаева Неля, 7 л., «Тураташ», пр. Хисамова Г.Р., ДШИ, с.Наумовка.

3 МЕСТО
Япрынцева Полина, 8 л., пр. Пименов А.С., ДХШ №1, г.Стерлитамак.

ЖИВОПИСЬ 8-10 ЛЕТ

1 МЕСТО
Воронова Анжелика, 8 л., «Неравный бой», пр. Кузуб Е.А., ДХШ №1, г.Стерлитамак.

2 МЕСТО
Мухарев Артём, 8 л., «Урал-Батыр», пр. Кузуб Е.А., ДХШ №1, г.Стерлитамак.

2 МЕСТО
Тупицина Настя, 10 л., «Угощение», пр. Попова Н.Н., ДШИ №2, г.Благовещенск.

3 МЕСТО
Мельникова Алёна, 10 л., «Урал-Батыр», пр. Сергеева Н.Г., ДХШ №1, г.Стерлитамак.

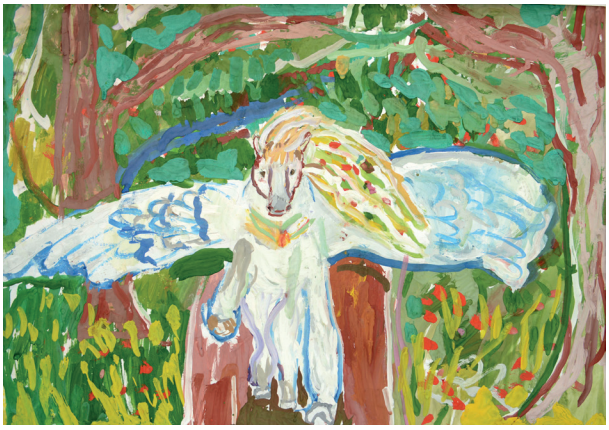

3 МЕСТО
Садриев Равиль, 9 л., «Урал-Батыр», пр. Старцев А.В., ДШИ, г.Мелеуз.

3 МЕСТО
Полина, 10 л., пр. Пименов А.С., ДХШ №1, г.Стерлитамак.

Диплом
Султанова Алсу, 9 л., «Над полями, над лугами...», пр. Попова Н.Н., ДШИ №2, г.Благовещенск.

ДИПЛОМ
Бусалаева Даша, 9 л., «Семь девиц и Большая Медведица», пр. Кузуб Е.А., ДХШ №1, г.Стерлитамак.

ДИПЛОМ
Сахаутдинов Шамиль, 10 л., «Золотое перо», пр. Литвинова О.С., ДШИ №1, г.Мелеуз.

ДИПЛОМ
Гаянова Маргарита, 8 л., «Акбузат на полянке», пр. Попова Н.Н., ДШИ №2, г.Благовещенск.

1 МЕСТО
Тимашев Денис, 10 л., «Полет Аюгопака», б., пастель, пр. Урывская Е.И., ДХШ №1, г.Стерлитамак.

2 МЕСТО
Приказчикова Алиса, 10 л., «Аюгопак», б., пастель, пр. Урывская Е.И., ДХШ №1,

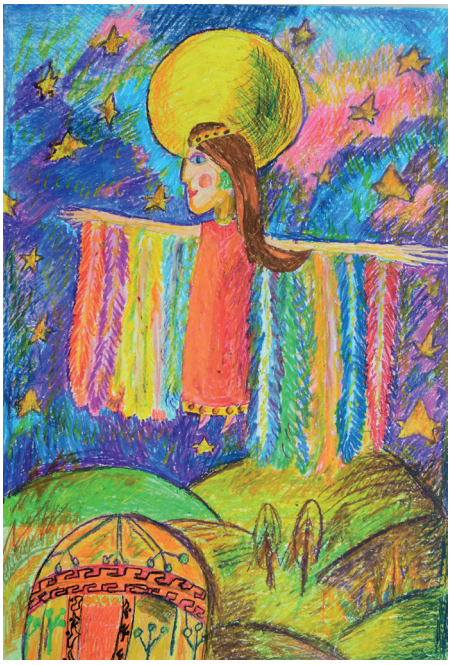

2 МЕСТО
Хайрулина Диана, 10 л., «Зухра и Луна», б., пастель, пр. Гребнева О.И., ДХШ №1, г.Стерлитамак.

3 МЕСТО
Яценко Катя, 9л., «Пеший Махмут», б., пастель, пр. Сергеева Н.Г., ДХШ №1, г.Стерлитамак.

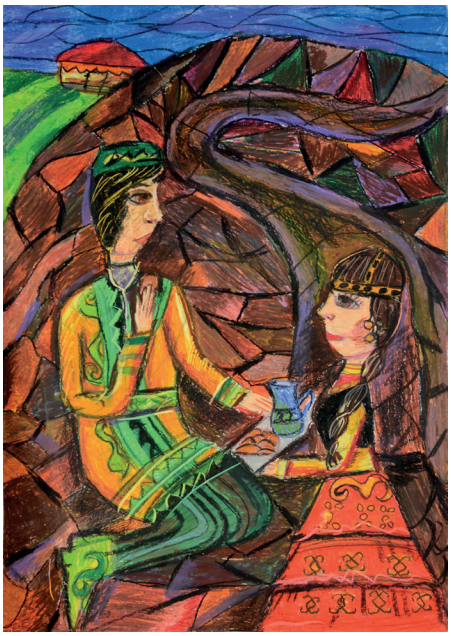

3 МЕСТО
Султанова Карина, 10 л., «Алпамыша», б., пастель, пр. Урывская Е.И., ДХШ №1, г.Стерлитамак.

ДИПЛОМ
Шарафутдинова Сабрина, 9 л., «Летучий корабль», б., акв., гель.ручки, пр. Кинзябулатова Г.Д., ДШИ, с.Стерлибашево.

ДИПЛОМ
Зинченко Настя, 10 л., «Волшебные кони», пр. Арданкина Г.Г., ДХШ, г.Салават.

3 МЕСТО
Баянова Лиля, 10 л., «Зухра и Луна», граттаж, пр. Султанова А.В., БДХШ, г.Сибай.

ДИПЛОМ
Пастушенко Арина, 10 л., «Тураташ. Девушка с коромыслом», б., фломастеры, пр. Хисамова Г.Р., ДШИ, с. Наумовка

ДИПЛОМ
Кувайцев Алексей, 10 л., «Друг всегда поможет», б., см.техн., пр. Солинская Л.В., ДХШ, с. Воскресенск.

ДИПЛОМ
Шарипова Карина, 10 л., «Как Егет звал Нужду», б., маркеры, пр. Литвиненко Е.А., ДХШ №1, г.Стерлитамак.

ДИПЛОМ
Вольвач Елизавета, 10 л., «В башкирской степи», б., см.техн., пр. Багаутдинова Э.Р.., ДШИ, г.Ишимбай.

ДИПЛОМ
Шальнева Юля, 10 л., «На развилке трёх дорог», б., маркер, пр. Шалнева Г.В., ДХШ, г.Кумертау.

ЖИВОПИСЬ 11-13 ЛЕТ

1 МЕСТО
Селуянова Аня, 12 л., «Табун Каратов», пр. Попова Н.Н., ДШИ №2, г.Благовещенск.

2 МЕСТО
Асылгужина Эльза, 13 л., б., гуашь, пр. Зайлялова А.М., ДХШ, г. Ишимбай

2 МЕСТО
Платова Лиза, 12 л., «Аюгопак», б., пастель, пр. Зарипова А.Р., ДХШ, г.Сибай.

1 МЕСТО
Абдуллина Камилла, 11 л., «Башкирская свадьба», пр. Ермолаева Т.Н., ДШИ №1, г.Мелеуз.

3 МЕСТО
Белоусов Артём, 13 л., «Птичья нога», пр. Литвинова О.С., ДШИ №1, г.Мелеуз.

3 МЕСТО
Волкова Кира, 13 л., «Урал-Батыр», б., пастель, пр. Нагаев Р.Р., ДХШ №1, г.Стерлитамак.

ДИПЛОМ
Гатиятуллина Алсу, 11 л., «Падчерица», пр. Мухаметова А.Г., ДШИ, с. Большеустьинск.

ДИПЛОМ
Панкова Ксения, 13 л., б., гуашь, пр. Зайлялова А.М., ДШИ, г.Ишимбай.

ДИПЛОМ
Файзуллина Аделя, 13 л., б., гуашь, пр. Багаутдинова Э.Р., ДШИ, г.Ишимбай.

ДИПЛОМ
Тришина Настя, 13 л., «Слово о полку Игореве», б., акв.,пр. Махмутов С.М., ДХШ №1, г.Стерлитамак.

ДИПЛОМ
Амиров Тимур, 13 л., «Лето и Зима», б., гуашь, пр. Герасимова Г.А., ДШИ, с. Красноусольский.

ДИПЛОМ
Николаева Лиза, 11 л., «Луна и Зухра», б., гуашь, пр. Ахмадуллина Г.Р., ДШИ, с.Наумовка.

ГРАФИКА 11-13 ЛЕТ

1 МЕСТО
Каплунова Александра, 11 л., «Напутственное слово», б., граттаж, пр. Шальнева Г.В., ДХШ, г.Кумертау.

2 МЕСТО
Хабисов Линар, 13 л., б., маркеры, пр. Зайлялова А.М., ДШИ, г.Ишимбай.

2 МЕСТО
Абдуллин Алмаз, 13 л., б., маркер, пр. Даутова А.А., ДШИ, г.Мшимбай.

3 МЕСТО
Солощенко Настя, 12 л., «Легенда о реке Агидель», б., маркеры, пр. Шмидт Е.А., ДХШ №1, г.Стерлитамак.

3 МЕСТО
Лысова Ксения, 13 л., «Таинственные воды», б., тушь, пр. Решетникова А.И., ДШИ №2, г.Благовещенск.

3 МЕСТО
Баимова Юля, 11 л., «Акбузат», б., пастель, пр. Гребнева О.И., ДХШ №1, г.Стерлитамак.

ДИПЛОМ
Галиева Дина, 11 л., «Мелодии Курая», б., пастель, пр. Ахмадуллина Г.Р., ДШИ, с.Наумовка.

ДИПЛОМ
Рысаева Анжелика, 12 л., «Семья», б., пастель, пр. Абдулаев В.А., ДШИ, с.Наумовка.

ДИПЛОМ
Тимофеева Ксения, 12 л., «Сивка-Бурка», б., пастель, пр. Зайнутдинова Р.Р., ДХШ №1, г.Стерлитамак.

ДИПЛОМ
Трищенко Валентина, 12 л., «Друзья», б., пастель, пр. Гайсин В.А., ДХШ, г. Мелеуз.

ДИПЛОМ
Горячев Михаил, 13л., «Урал-Батыр», б., маркеры, пр. Шаймурданова Э.М., ДШИ, г.Ишимбай.

ДИПЛОМ
Латыпова Аида, 11 л., «Полет Аюгопака», б., граттаж, пр. Султанова А.В., ДХШ, г.Сибай.

ДИПЛОМ
Абдрахимова Дания, 12 л., «Акбузат», б., маркеры, пр. Нагаев Р.Р., ДХШ №1, г.Стерлитамак.

ЖИВОПИСЬ 14-17 ЛЕТ

1МЕСТО
Искандарова Арина, 14 л., «Семья», б., гуашь, пр.Даутова А.А., ДШИ, г.Ишимбай.

2 МЕСТОХамитова Розалия, 14 л., пр. Мухаметдинова Р.А., ДШИ, г.Сибай.

2 МЕСТО
Качагина Даша, 14 л., пр.Зайлялова А.М., ДШИ, г.Ишимбай.

3 МЕСТО
Гадельшина Динара, 15 л., «Тулпар», пр. Нагаев Р.Р., ДХШ №1, г.Стерлитамак.

3 МЕСТО
Хафизова Алина, 14 л., пр. Закиров И.Г., ДШИ, г.Ишимбай.

ДИПЛОМ
Чурбаева Элина, 15 л., «Башкирская Сказка», пр. Махмутов С.М., ДХШ №1, г.Стерлитамак.

ДИПЛОМ
Байтимирова Алина, 14 л., «Ушкуль», пр. Аминева Н.Т., ДХШ, г.Кумертау.

ДИПЛОМ
Авзалова Айгуль, 14 л., «Шагеле», пр. Муллаянова Г.М., ДШИ, с.Илишево.

3 МЕСТО
Варфоломеева Настя, 14 л., пр. Закиров И.Г., ДШИ, г.Ишимбай.

1 МЕСТО
Валишина Элина, 15 л., «Легенда о семи красавицах», цв.линогравюра, пр.Шиканов А.И., ДХШ №1, г.Стерлитамак.

2 МЕСТО
Слепова Тамара, 14 л., «Урал-Батыр», б., уголь, пр. Шмидт Е.А., ДХШ №1, г.Стерлитамак.

2 МЕСТО
Трочина Арина, 15 л., «Урал-Батыр», б., гель.ручка, пр. Шальнева Г.В., ДХШ, г.Кумертау.

3 МЕСТО
Качагина Даша, 14 л., «Юрматы», б., пастель, ДШИ, г.Ишимбай.

3 МЕСТО
Хайтова Лаура, 14 л., «Урал Батыр», б., тушь, перо, пр. Шмидт Е.А., ДХШ №1, г.Стерлитамак.

3 МЕСТО
Файзуллина Диана, 15 л., б., акв., гель. ручка, пр. Багаутдинова Э.Р., ДШИ, г.Ишимбай.

ДИПЛОМ
Петрухан Валерия, 16 л., русская сказка «Метелица», линогравюра, пр. Шиканов А.И., ДХШ №1, г.Стерлитамак.

ДИПЛОМ
Зуева Елизавета, 15 л., «Башкирская сказка», б., тушь, перо, пр. Шмидт Е.А., ДХШ №1, г.Стерлитамак.

ДИПЛОМ
Яппаров Артур, 15 л., «Конь мечты», линогравюра, пр. Аминева М.Т., ДХШ, г.Кумертау.

ДИПЛОМ
Михайлов Тимур, 14л., «Урал-Батыр», б., гель.ручка, пр. Ишкулова Л.Г., ДХШ, г.Кумертау.

1МЕСТО
Байрамгулова Эльвира, 12 л., «Урал-Батыр», коллаж, текстиль, пр. Беляева А.В. ДШИ, г. Ишимбай.

1МЕСТО
Ситдикова Роза, 10 л., «Песня», керамика, пр. Мунирова С.А., Дюртюлинский район, с. Исмайлово.

1 МЕСТО
Жованникова Женя, 16 л., «Ванюшка», керамика, пр. Шиканов А.И., ДХШ №1, г.Стерлитамак.

1 МЕСТО
Коллективная работа, 5-7 л., «Семь девушек», войлок, пр. Муталлапова, ДХШ, г.Сибай.

2 МЕСТО
Никонова Любовь, 12 л., «Шурале», керамика, пр. Мунирова С.А., Дюртюлинский район, с. Исмайлово..

2 МЕСТО
Чухрова Елизавета, 12 л., «Слово о полку Игореве», батик, пр. Сергеева Н.Г., ДХШ №1, г.Стерлитамак.

2 МЕСТО
Горячев Михаил, 12 л., «Шурале», текстиль, дерево, пр. Шаймарданова Э.М., ДШИ, г.Ишимбай.

2 МЕСТО
Валитова Земфира, 15 л., «Шурале», макраме, пр. Зайлялова А.М., ДШИ, г. Ишим-бай.

2 МЕСТО
Шовкун Настя, 9 л., «Иван-царевич и серый волк», батик, пр. Сергеева Н.Г., ДХШ №1, г.Стерлитамак.

3 МЕСТО
Першин Олег, 9 л., «Бурёнка», керамика, пр. Курбатов А.В., ДХШ №1, г.Стерлитамак.

2 МЕСТО
Коллективная работа, 5-7 л., «Крылатые кони», коллаж, ДХШ, г.Сибай.

3 МЕСТО
Коллективная работа, 11 л., «Три поросенка», керамика, пр. Шиканов А.И., ДХШ №1, г.Стерлитамак.

ДИПЛОМ
Габбасов Игорь, 14 л., «Шуль-ган-батша», дерево, резьба, пр. Зайлялов Р.М., ДШИ, г.Ишимбай.

3 МЕСТО
Гизитдинов Ильдар, 15 л., дерево, резьба. пр. Зайлялов Р.М., ДШИ, г.Ишимбай.

3 МЕСТО
Попкова Ксения, 14 л., «Колыбельная», батик, пр. Герасимова Г.А., ДШИ, с.Красноусольский.

3 МЕСТО
Бадретдинова Лариса, 10 л., «Бэндэбикэ», береста, пр. Мухаметова А.А., ДШИ, с. Большеустьинск.

ДИПЛОМ
Архипова Ангелина, 12 л., «Кэкук», войлок, ДХШ, г. Сибай.

ДИПЛОМ
Вахитова Юлия, 15 л., «Сак и Сук», войлок, пр. Карасова А.Ш., ДХШ, г.Сибай.

3 МЕСТО
Анисимова Анна, 9 л., «Жеребенок», керамика, пр. Курбатов А.В., ДХШ №1, г.Стерлитамак.

ДИПЛОМ
Абдрахимова Лизунова Катя, 15 л., «Легенда о верности», коллаж, текстиль, пр. Малыгина М.В., ДХШ, г.Сибай.

ДИПЛОМ
Рахимова Эльвира, 16 л., «Птички счастья», батик, пр. Даутова А.А., ДХШ, г.Ишимбай.

ДИПЛОМ
Мунирова Эльвина, 14 л., керамика, Дюртюлинский р-он..

ДИПЛОМ
Гарипова Лейсан, 12 л., «Невестка с коромыслом», кукла, вязание мкрючком, пр. Хисамова Г.Р., ДШИ, с.Наумовка.

ДИПЛОМ
Николаева Алёна, 13 л., «Акбузат», б., текстиль, пр. Хаванова Т.Н., ДХШ, г.Сибай.

ДИПЛОМ
Кудрявцев Саша, 10 л., текстиль, пр. Хисамова Г.Р., ДШИ, с. Наумовка

3 место
Нурхаматова Айгуль, 15 л., «Родные просторы», войлок, пр. Ситдикова Г.Р., ДХШ, с.Дюртюли.

3 место
Бочкова Анна, Хомякова Кристина 12 л., «Акбузат», войлок, пр. Касымова Л.А., ДХШ, г.Сибай.

ДИПЛОМ
Синицына Мария, 12 л., «Всадник», керамика, пр. Мунирова С.А., ДХШ, с. Исмайлово.

ДИПЛОМ
Коллективная работа,текстиль, ДШИ, пр. Хисамова Г.Р., с.Наумовка

«КРЫЛАТЫЕ КОНИ БАШКИРИИ»
Буклет регионального конкурса ДХШ.
ДШИ и ХО ДМШ.
2014 г.
Стерлитамакское методическое
объединение Юга РБ.

Отв. за выпуск Владимир Курбатов.
Фото Рамиль Нагаев.
Дизайн, верстка, печать - Владимир
Курбатов.
Отпечатано в ДХШ №1
г. Стерлитамака.