international
April day
children
humour
drawing
competition

KATAVASIYA
КОТОВАСИЯ

международный
первоапрельский
конкурс
детского
юмористического
рисунка

Sterlitamak-2016

КОТОВАСИЯ-2016-2.indd 1 23.06.2017 11:21:04

art школа 1967

Sterlitamak - 2016

КОТОВАСИЯ-2016-2.indd 2 23.06.2017 11:21:05

THE MINISTRY OF CULTURE OF THE REPUBLIC OF BASHKORTOSTAN.
CITY COUNCIL OF MUNICIPAL DI STRICT OF THE CITY OF STERLITAMAK .
BASHKORTOSTAN REGIONAL DEPARTMENT OF THE ALL-RUSSIAN CREATIVE PUBLIC ORGANIZATION «UNION OF ARTISTS OF RUSSIA».
THE REGIONAL DEPURTMENT OF RUSSIAN ART SOCIETY
REPUBLIC SATIRE JOURNAL «HENEK».
THE MUNICIPAL AUTONOMOUS EDUCATIONAL INSTITUTION OFADDITIONAL
CHILDREN'S EDUCATION «CHILDREN ART SCHOOL № 1» STERLITAMAK.

International April
day
children humour
drawing
competition

KATAVASIYA
КОТОВАСИЯ

МИНИСТЕРСТВО КУЛЬТУРЫ РЕСПУБЛИКИ БАШКОРТОСТАН
АДМИНИСТРАЦИЯ ГОРОДСКОГО ОКРУГА ГОРОД СТЕРЛИТАМАК
РО ВТОО «СОЮЗ ХУДОЖНИКОВ РБ»
РО ОТОО «СОЮЗ ПЕДАГОГОВ-ХУДОЖНИКОВ РОССИИ» РБ
РЕСПУБЛИКАНСКИЙ САТИРИЧЕСКИЙ ЖУРНАЛ «ХЭНЭК»
МАУ ДО «ДЕТСКАЯ ХУДОЖЕСТВЕННАЯ ШКОЛА №1» г. СТЕРЛИТАМАКА

международный
первоапрельский
конкурс
детского
юмористического
рисунка

Стерлитамак - 2016

КОТОВАСИЯ-2016-2.indd 3 23.06.2017 11:21:05

Дорогие друзья!

Приветствую организаторов и участников Международного конкурса детского юмористического рисунка «Котовасия - 2016»!

Два года назад «Котовасия» успешно дебютировала в Стерлитамаке, имея за плечами более чем 20-летнюю историю проведения. Международный конкурс собрал на одной площадке живописцев, графиков, скульпторов и дизайнеров. Они представили 6 стран и около 400 различных городов.

Приятно отметить, что «Котовасия» сменила прописку в юбилейный для нашего города год: в 2016 году Стерлитамак отметил 250-летие. Конкурс детского юмористического рисунка удачно вписался в череду крупных культурных и спортивных мероприятий, посвящённых юбилею города. «Котовасия» стала настоящим праздником творчества, полёта фантазии и веселья.

Желаю юным художникам вдохновения, творческих успехов и веры в себя! А конкурсу — долгих лет жизни, увеличения географии участников и новых качественных работ!

Заместитель главы администрации
городского округа город Стерлитамак
Республики Башкортостан

ТИМУР МУРЗАГАЛИН

Фото Тамары Андреевой

ЖЮРИ КОНКУРСА

РАФАЭЛЬ КАДЫРОВ
председатель жюри

-заслуженный художник РБ, член СХ РФ. лауреат республиканской премии им. Салавата Юлаева, директор картинной галереи.
Город Ишимбай, РБ.

ВЛАДИМИР АНИКИН

-нагрудный знак МК РФ «За достижения в культуре», председатель Совета директоров школ искусств Свердловской области, член Союза художников-педагогов России.
Город Ирбит, Свердловская обл.

СВЕТЛАНА БУРЦЕВА

- заместитель директора по учебной работе ДХШ, член Союза художников Казахстана.
Город Лисаковск, Казахстан.

ЮРИЙ ГРИГОРЬЕВ

- заслуженный работник культуры РБ, член СХ РФ, член Союза художников-педагогов России, лауреат республиканской Премии им. А.Кузнецова, преподаватель ДХШ №1 им. А.Кузнецова, председатель Общества ИЗО РБ.
Город Уфа, РБ.

ПОЛОЖЕНИЕ
о Международном конкурсе детского юмористического рисунка «Котовасия» в городском округе город Стерлитамак Республики Башкортостан в 2016 году.

УЧРЕДИТЕЛИ КОНКУРСА:
- Министерство культуры Республики Башкортостан.
- Республиканский Учебно-методический центр по образованию МК РБ;
- РО ВТОО «Союз художников России» РБ.
- Республиканский сатирический журнал «Хэнэк».
- Общество изобразительных искусств Республики Башкортостан.
- Администрация городского округа город Стерлитамак Республики Башкортостан.
- Детская художественная школа №1 г. Стерлитамак.

ЦЕЛИ И ЗАДАЧИ КОНКУРСА:
- Развитие и популяризация детского художественного творчества.
- Приобщение детей к традициям сатирической графики (карикатура, юмор, шарж, комиксы).

УСЛОВИЯ ПРОВЕДЕНИЯ КОНКУРСА:
- Творческое общение детей разных городов и регионов
- Формирование у детей интереса и любви к животному миру и природе.

Конкурс проводится для учащихся детских художественных школ, художественных отделений детских школ искусств по следующим возрастным группам:
- Дошкольная группа – 5-7 лет.
- Младшая группа – 8-10 лет.
- Средняя группа – 11-13 лет.
- Старшая группа – 14-17 лет.

Конкурс проводится по двум направлениям.

ПЕРВОЕ НАПРАВЛЕНИЕ:
Определение лауреатов и дипломантов по присланным работам.

Работы должны соответствовать одной из заданных тем.

Темы:
- «Не все коту масленица».
- «Кот – герой, врагов долой».
- «Деловые коты».
- «Декоративный кот».

Техника исполнения – свободная (уникальная, печатная, компьютерная, живописная, декоративно-прикладная).
- «Три кота» (декоративная объемная композиция).

Техника исполнения - декоративно прикладная (керамика, войлок, резьба по дереву, батик, бумагопластика и др.).

Работы, присланные на конкурс, не рецензируются.

Возврат представленных работ осуществляется силами самих участников с 30 апреля до 31 мая 2016 года. По истечении этого срока Оргкомитет ответственность за сохранность работ не несет.

Работы-призеры не возвращаются.

ОФОРМЛЕНИЕ РАБОТ:
Живописные и графические работы участников из РБ должны быть наклеены на лист ватмана с этикеткой, содержащей следующие напечатанные или написанные печатными буквами сведения: ФИО участника (полностью), возраст, тема, название работы, техника исполнения, учебное заведение (с указанием адреса), преподаватель.

Работы участников из других регионов России принимаются без оформления. Каждая работа должна иметь с обратной стороны следующие данные, заполненные печатными буквами: ФИО

КОТОВАСИЯ-2016-2.indd 6 23.06.2017 11:21:07

КУРАТОРЫ КОНКУРСА

АЛЕКСЕЙ ГРЕБНЕВ

- заслуженный работник культуры РБ, член СХ РФ. лауреат республиканской Премии им. А.Кузнецова, Почётный член Академии искусств г. Пиза (италия), преподаватель ДХШ №1. Город Стерлитамак, РБ.

ВЛАДИМИР КУРБАТОВ

- заслуженный работник культуры РФ и РБ, директор ДХШ №1 и филиала Ижевского колледжа дизайна, член АЮ СХ РБ, член Союза художников-педагогов России, почетный член Академии искусств г. Пиза (Италия), лауреат республиканской Премии им. А.Кузнецова. Город Стерлитамак, РБ.

ИГОРЬ ТОНКОНОГИЙ

- главный редактор республиканского журнала «Рампа», член СХ РФ, член творческой группы «Март», обладатель Бронзовой медали СХ РФ за вклад в отечественную культуру, Дипломант Российской Академии художеств. Член Творческого Союза художников России. Город Уфа, РБ.

МАРИНА ЧИСТЯКОВА

- заместитель директора по учебной части (младшие классы) ДХШ №1, член АЮ СХ РБ, член Союза художников-педагогов России, Город Стерлитамак, РБ.

ГУЗЕЛЬ МУХАМЕДЬЯРОВА

- заместитель директора по учебнойчасти (старшие классы) ДХШ №1, член СХ РФ, член Союза художников-педагогов России, лауреат республиканской премии им. Бабича. Город Стерлитамак, РБ.

участника (полностью), возраст, тема, название работы, техника исполнения, учебное заведение (с указанием адреса), преподаватель.
Для объемных работ ДПИ приложить табличку с такими же напечатанными или написанными печатными буквами данными.
ВНИМАНИЕ! При пересылке работы в рулон не скатывать. За работы, испорченные при пересылке, Оргкомитет ответственность не несет.
Работы, оформленные не по требованиям и не содержащие все запрашиваемые сведения, рассматриваться и участвовать в конкурсе не будут.
Участие в конкурсе означает согласие с УСЛОВИЯМИ его проведения.

ВТОРОЕ НАПРАВЛЕНИЕ:

Определение лауреатов и дипломантов по результатам первоапрельской ЮМОРИНЫ «Котовасия».
Программа юморины:
• Конкурс юных рисовальщиков. В качестве натурщиков будут выступать живые коты и кошки. Юные художники должны иметь при себе листы ватмана А2 (2 шт.), материал на усмотрение автора (маркеры, цв. фломастеры, карандаши, восковые мелки, пастель, уголь и т.п., кроме акварели и гуаши).
• Выбор «Мисс кошки» и «Мистера кота». (Конкурсанты - живые коты и кошки)

КРИТЕРИИ ОЦЕНКИ КОНКУРСНЫХ РАБОТ:

• Художественная ценность (юмор, гротеск, карикатура).
• Самостоятельность исполнения.
• Индивидуальность.
• Четкое соответствие работы заданной теме.

Итоги конкурса будут подводиться отдельно по двум направлениям. Определение лауреатов 1,2,3 степени и дипломантов по присланным работам будет осуществляться в каждой возрастной группе по номинациям конкурсной программы. Самая яркая и выразительная работа будет удостоена Гран-при.
По результатам первоапрельской ЮМОРИНЫ будут определены лауреаты 1,2,3 степени и дипломанты конкурса.
Жюри не публикует мотивации своих решений.
Решения жюри окончательные и пересмотру не подлежат.
По итогам конкурса выйдет иллюстрированный каталог, куда войдут лучшие работы.
Место и время экспозиции лучших работ конкурса «Котовасия», проведения юморины и церемонии награждения будут расположены на сайте оргкомитета дополнительно www.rbart1.ru.

СРОКИ ПРИЕМА РАБОТ И ЗАЯВОК:

Работы вместе с заявками на участие в I направлении конкурса принимаются до 01 марта 2016 года по адресу: 453104, Республика Башкортостан, г.Стерлитамак, ул.Пионерская, 1А, ДХШ №1.
Работы необходимо сопроводить сводной заявкой, заверенной руководителем (форма прилагается).
Заявки на участие в первоапрельской ЮМОРИНЕ принимаются до 01 марта 2016 года по адресу: 453104, Россия, Республика Башкортостан, гор. Стерлитамак, ул. Пионерская, д. 1А , МАУ ДО «ДХШ №1»

Контактные телефоны: (3473) 28-52-03 (факс), 8-917-3616111 — Гузель Тимербековна Мухамедьярова, (3473) 25-31-62 - Чистякова Марина Алексеевна

E-mail: guzel0203@yandex.ru; arts111@yandex.ru

КОТОВАСИЯ-2016-2.indd 7 23.06.2017 11:21:08

“КОТОВАСИЯ” ЭТО ГРАНДИОЗНО !!!

Спросите-ка у ребят - участников котовасии, что это такое? И каждый из них ответит по-своему:
- Это просто фантастический конкурс, где можно рисовать, танцевать и прикалываться!
- Котовасия — праздник, такой классный, что его не забудешь никогда.
- Котовасия — грандиозно!
Ещё бы не грандиозно: в этом году в «Котовасии — 2016» участвовало 6 тысяч юных художников — живописцев, графиков, скульпторов, дизайнеров из 6 стран, 38 зарубежных и 347 российских городов.
- Нынешний конкурс посвящается 250-летию Стерлитамака, - говорит директор Стерлитамакской детской художественной школы N 1, один из главных организаторов — Владимир Александрович Курбатов. — География котовасии обширна. Она включает Болгарию, почти все страны ближнего зарубежья, крупнейшие города: Киев, Днепропетровск, Омск, Москва, Одесса и др. Когда мы объявили о котовасии, от желающих не было отбоя. Второй раз конкурс проводится в нашем городе под эгидой главы администрации городского округа А.Н.Изотова. И, образно выражаясь, он стал нашей культурной собственностью.
Несколько лет назад котовасию придумал уфимский художник Юрий Николаевич Григорьев. Ему задают вопрос:
- Почему котовасия? Есть много других не менее достойных, но более солидных и уважаемых животных. Отчего коту опять масленица?
- А всё потому, что у котов и художников много общего. И те и другие любят гулять сами по себе и терпеть не могут, когда стесняют их свободу. Коты и художники — самые независимые существа.
Юрий Николаевич расписал собственный лик под симпатичного мартовского кота, подчеркнув внутреннее сходство с вольным кошачьим народом внешними чертами. Хорошо быть художником-карикатуристом. Возможности у них не ограничены даже за пределами котовасии!

КОТ — ГЕРОЙ МОЕГО РОМАНА

В рамках большого конкурса организовали малые: живой конкурс и дефиле. Для первого - на втором этаже ГДК расставили мольберты, и пятьдесят живописцев взялись за кисти. Они получили задание нарисовать кота — героя фильма, рассказа или романа. Странно, почему-то многие ребята взялись набрасывать героев современных боевиков. Почти все коты имели вид бравых парней, лишь один смотрел на мир глазами поэта-романтика. Однако автор и этого портрета - юная художница Катя Трофимова сказала, что он тоже супермен. Предложила ей попробовать переделать намечавшийся образ в романтического пирата, потому что таких очей у крутых ребят не бывает. Девочка согласилась, и кот на глазах начал превращаться в благородного флибустьера.
Занятно смотреть на увлечённых делом ребятишек. Серьёзные, сосредоточенные - они словно выпадают из реальной

КОТОВАСИЯ-2016-2.indd 8 23.06.2017 11:21:14

жизни, целиком погружаясь в мир фантазии. У взрослых, даже творческих личностей, так не получается. И как не порадоваться, что весёлая бесшабашная артистическая котовасия даёт детям возможность почувствовать себя свободными творцами. Сопровождающие детей папы, мамы и бабушки тоже были довольны. Они говорили, что этот необычный конкурс так увлёк девчонок и мальчишек, что они даже забыли об играх на мобильном телефоне и всемогущем Интернете. Родители от всей души благодарили организаторов котовасии.

ВО ВСЕХ ТЫ, ДУШЕЧКА, НАРЯДАХ ХОРОША!

Дефиле — это турнир, требующий вольного полёта бурной фантазии, отчаянной смелости и мастерства. Его открыла преподаватель ДХШ N 1 Марина Александровна Чистякова, которая познакомила почтенную публику с прошлым и настоящим котовасии и представила участников дефиле.

Для того, что началось потом, трудно подобрать точные слова. Больше всего, пожалуй, подходит выражение - феерическое шоу, которое сплеталось из демонстрации экзотических нарядов, юмористических сценок, танцев, викторин и песен. Вот на сцене чудесным образом нарисовались два кота — Бродяга и Толстяк студенты (студенты Башкирского республиканского колледжа культуры и искусства - Влад Кузнецов и Радик Бикбулатов). Бродяга — тощий, подвижный, остроумный, находился в вечном поиске... Выглядывал, выискивал, чтобы такое прибрать к рукам. В конце концов, стянул лебедя с герба города. Так завязалась интрига комедийно-детективного спектакля. Бродяга, который любил не только покушать, но и пообщаться с симпатичными нарядными кошечками радостно возвестил:

- А ещё у нас есть дефиле. Это когда красивые коты красиво ходят.

Зрелище действительно оказалось красивым. Стройную девочку-котёнка в узорной бумажной юбочке сменила изящная кошечка в платье, которое украшали аппликации с чёрными котами. Всех буквально затмила красавица с пышными усами в богатом платье с вмонтированными в юбку разноцветными лампочками. За ней следовала элегантная пара — благородный кот в чёрном атласе и очаровательная кошечка в атласе белом.

Толстяк чуть не лопнул от зависти и воскликнул:

- Тоже хочу на дефиле!

Пока над ним смеялся чесной народ, предприимчивый Бродяга, пользуясь паузой, устроил конкурс:

- Назовите-ка мне имена известных котов. За каждое имя — конфета!

Что тут началось! Дети выкрикивали с мест:

- Кот Леопольд!

- Матроскин!

- Базилио!

- Котёнок Гав!

- Бегемот!

Одна малютка пыталась выговорить имя. Наконец, ей это удалось:

- Чеширский кот. Вот!

Дефиле продолжалось. Я не завидовала жюри. Все были настолько хороши, элегантны и обаятельны, что хотелось сказать: «Во всех ты, душечка, нарядах хороша!»

Но вот дефиле закончилось, и жюри удалилось совещаться. Шоу в это время обрело второе дыхание. Толстяк и Бродяга устроили на сцене танцы-котованцы. Особенно хороши были танцоры от двух до пяти лет.

Когда все натанцевались вволю, слово взял председатель жюри Рафаэль Кадыров. Объявив победителей (длинный список), он поблагодарил всех за активное участие в празднике и порадовался, массовости художественного турнира и удивительному мастерству детей.

- Приходится только удивляться, - сказал он, - детской фантазии. Откуда только они берут такие сюжеты, образы, краски...

Художник из Казахстана - Светлана Каратаева-Бурцева, тоже изумилось мастерству и выдумке участников конкурса:

- Мне очень понравилось в Стерлитамаке. Всё классно: атмосфера творческого соревнования, рисунки детей, общение взрослых. Здесь у меня появилась идея организовать конкурс «Хитрая лиса» и возникло желание от всей души поблагодарить администрацию городского округа и коллектив ДХШ N 1 за прекрасную организацию ставшей такой популярной котовасии.

Директор художественной школы В.А.Курбатов поблагодарил участников котовасии и поздравил юных стерлитамакских художников с получением Гран-при «Котовасии — 2016». Он пригласил всех в Стерлитамакскую картинную галерею, где были выставлены работы победителей конкурса.

КОТОВАСИЯ-2016-2.indd 9 23.06.2017 11:21:14

«БОЛЬШОЙ УЛОВ»

Так называлась композиция учеников Стерлитамакской детской художественной школы N 1 Алины Валитовой, Анастасии Петровой и Роберта Саттарова, получившая Гран-при. Конечно, дело не обошлось без котов. Три кота-рыболова закинули в море сеть и вытащили богатый улов. Ребята рассказали о своей работе:

- После Нового года осталось много консервных банок. Из них мы сделали фигуры. Детали связывали проволокой.

- У котов очень красноречивые физиономии...

- Потому что характеры разные. Посмотрите на первого кота. Что вы о нём скажете?

- Плут, каких мало.

- Зато второй честный и трудолюбивый.

- О третьем ничего не могу сказать.

- Верно. Это кот — ни то, ни сё, бесхарактерный.

Вдоволь наглядевшись на котов рыбаков, зрители отправляются дальше. Хочется всё посмотреть. Выставка работ наредкость богатая и разнообразная. На стенах - батики, живопись, лоскутное шитьё, графика, войлоки. А вдоль стен — расписные стулья, композиции из вязаных и тряпичных кукол. И даже котомобиль!

Особое внимание привлекли: батик «Музыкальное слияние» (Юлиана Еникеева. 1 место. Стерлитамак. ДХШ N1), войлок «Ночной дозор» (Румилия Батыршина. 1 место. Чишмы), расписной стул «Чеширский кот» (Камила Абдуллина. 1 место. Стерлитамак. ДХШ N 1.).

Три первых места завоевали объёмные арт-объекты - «Дружная семья» (Алиса Приказчикова, Карина Шарипова. Стерлитамак. ДХШ N 1), «Котомобиль» (Саша Чеботарёва и Даша Волощук. Стерлитамак ДХШ N 1), «Стерлитамакские коты» (Эльвира Нагаева и Маша Кузнецова. Стерлитамак. ДХШ N 1). Их можно выполнить в материале и украсить улицы города.

Перечислить все работы просто невозможно, как и города, посёлки, деревни из которых их привезли. Географическая амплитуда слишком широка. От Москвы до Бреста — нет такого места, где бы ни знали о котовасии и не пожелали бы принять участие в самом весёлом, сердечном и грандиозном конкурсе.

Евгения ДЬЯКОНОВА
Газета «Стерлитамакский рабочий». 5 апреля 2014 года.

КОТОВАСИЯ-2016-2.indd 10 23.06.2017 11:21:46

КОТОВАСИЯ-2016-2.indd 11 23.06.2017 11:21:49

31 марта 2016 года Стерлитамак вот уже в третий раз стал местом проведения Международного конкурса детского юмористического рисунка «Котовасия — 2016». Конкурс зародился более 20 лет назад в Уфе, где живет и работает в ДХШ №1 автор этого замечательного проекта — Григорьев Юрий Николаевич. С 2014 года «Котовасия» получила прописку в нашем городе и проводится под эгидой главы администрации Стерлитамака, а организацию взяла на себя Стерлитамакская детская художественная школа №1.

Конкурс традиционно проводится в формате биеннале — один раз в два года. Из пяти тем заочного этапа — три постоянно обновляются, а две — неизменны.

За много лет существования «Котовасия» завоевала огромную популярность. На этот раз было прислано около 6 000 работ из 293 городов и населенных пунктов. География участников обширна: Россия, Украина, Беларусь, Казахстан, Болгария, Азербайджан, Узбекистан. Россия представлена наиболее широка: города — Москва, Санкт-Петербург, Белгород, Волгоград, Волжский, Киров, Мурманск, Кемерово, Новосибирск, Омск, Нижний Новгород, Липецк, Тверь, Барнаул, Челябинск, Альметьевск, Томск, Красноярск, Ижевск, Тольятти, Набережные Челны, Ульяновск, Пенза, Ирбит, Оренбург, Екатеринбург, Ростов-на-дону, Астрахань и т.д.

28 марта 2016 года жюри определило призеров и дипломантов заочного этапа Международного конкурса детского юмористического рисунка «Котовасия — 2016» по возрастным категориям (5-7 лет; 8-10 лет; 11-13 лет; 14-17 лет), по темам: «Кот герой — врагов долой», «Деловые коты», «Не всё коту масленица», «Декоративный кот», «Три кота» и номинациям: живопись, цветная графика, черно-белая графика, компьютерная графика, аппликация, Арт объект, войлок, керамика, коллаж, куклы, роспись по стеклу, соломка, текстиль, береста, бумагопластика, роспись по дереву, папье-маше.

Около 600 ребят удостоены Дипломов I, II, III степени и около 1000 стали дипломантами. Гран-при конкурса удостоена самая яркая и выразительная работа «Большой улов», выполненная группой учащихся ДХШ №1 г. Стерлитамака: Валитовой Алиной, Петровой Анастасией, Саттаровым Робертом из металла, пластика и светодиодов под руководством преподавателя Зайнутдиновой Р.Р.

Специальными призами в номинации «Три кота», утвержденными главой администрации города Стерлитамака награждены:

1 место - Приказчикова Алиса, Шарипова Карина, 12 лет, «Дружная семья», ДХШ № 1, г. Стерлитамак, Респ. Башкортостан, пр. Шмидт Е.А.

2 место - Нагаева Эльвира, Кузнецова Мария, 14 лет, «Три кота», ДХШ № 1, г. Стерлитамак, Респ. Башкортостан, пр. Зайнутдинова Р.Р.

3 место - Чеботарева Александра, Волощук Дарья, 12 лет, «Котомобиль», ДХШ № 1, г. Стерлитамак, Респ. Башкортостан, пр. Шмидт Е.А.

КОТОВАСИЯ-2016-2.indd 12 23.06.2017 11:21:49

Эти работы могут стать прообразами скульптурных композиций из металла, которые украсят аллею «Котовасия» в городе Стерлитамаке.

31 марта 2016 года жюри определило победителей «живого конкурса» рисунка, проходившего в стенах городского Дворца культуры.

48 ребят, приехавших из разных уголков Республики, приняли участие в «живом» конкурсе. Натурщиками послужили 8 породистых котов и кошек, представленных Региональной общественной организацией Стерлитамакский фелинологический клуб любителей кошек «Фаворит-Лайн» и благотворительным фондом защиты животных «Волонтеры Стерлитамака», «Четыре лапы». Все животные и их хозяева были отмечены памятными медалями и дипломами.

«Кот — киногерой» - тема «живого конкурса». Юным художникам нужно было за короткое время изобразить в юмористической, шаржевой манере котов и кошек в роли одного из любимых киногероев. Лучше всех с этим заданием справились:

4 — 7 лет

1 место — Сергунина Алла, 4,5 года, ДХШ № 1, г. Стерлитамак, пр. Кузуб Е.А.
2 место — Радчук Арина, 7 лет, ДХШ № 1, г. Стерлитамак, пр. Николаева А.П.
2 место — Сальников Александр, 7 лет, ДХШ № 1, г. Стерлитамак, пр. Урывская Е.И.
3 место — Лебедянцева Нина, 4 г.9м., ДХШ № 1, г. Стерлитамак, пр. Литвиненко Е.В.
3 место — Сергеева Диана, 7 лет, ДХШ, с. Стерлибашево, пр. Абайдуллина Л.Х.

8 — 10 лет

1 место — ВильдановаРадмила, 8 лет, ДХШ, с. Стерлибашево, пр. Кинзябулатова Г.Д.
2 место — Кадырова Элиза, 10 лет, ДШИ, г. Ишимбай, пр. Зайлялов Р.М.
2 место — Гильманова Эллина, 10 лет, ДХШ, г. Салават, пр. Безпалько Н.Н.
3 место — Герасичкина Софья, 8 лет, ДХШ № 1, г. Стерлитамак, пр. Сергеева Н.Г.
3 место — Голова Ксения, 8 лет, ДХШ № 1, г. Стерлитамак, пр. Сергеева Н.Г.
3 место — Халилова Эллина, 10 лет, ДХШ № 1, г. Стерлитамак, пр. Чистякова М.А.

11 — 13 лет

1 место — Шакирова Диана, 13 лет, ДШИ, г. Ишимбай, пр. Зайлялова А.М.
2 место — Соболева Елизавета, 11 лет, ДХШ № 1, г. Стерлитамак, пр. Вуколова Н.К.
2 место — Тарасова Анастасия, 11 лет, г. Благовещенск, пр. Попова Н.
3 место - Елизарьева Алёна, 13 лет, ДХШ № 1, г. Стерлитамак, пр. Шмидт Е.А.
3 место - Трофимова Екатерина, 11 лет, ДХШ № 1, г. Стерлитамак, пр. Вуколова Н.К.
3 место — Яценко Екатерина, 11 лет, ДХШ № 1, г. Стерлитамак, пр. Лебедянцева Г.Ф.

14 — 17 лет

1 место — Суяргулова Динара, 15 лет, ДХШ, г. Салават, пр. Татаурова Т.А.
2 место — Солощенко Анастасия, 15 лет, ДХШ № 1, г. Стерлитамак, пр. Литвиненко О.В.
2 место — Еникеева Юлиана, 14 лет, ДХШ № 1, г. Стерлитамак, пр. Зайнутдинова Р.Р.
3 место — Ишбирдина Эллина, 14 лет, ДШИ, с. Киргиз-Мияки, пр. Исхаков М.М.
3 место — Зеленцова Татьяна, 14 лет, ДШИ, г. Ишимбай, пр. Зайлялова А.М.
3 место — Каримова Диана, 14 лет, ДХШ, с. Стерлибашево, пр. Абайдуллина Л.Х.

Самую юную участницу живого конкурса - Лебедянцеву Нину (5 лет) из г. Стерлитамака, наградила дипломом и ценным подарком председатель Горкома Профсоюза работников культуры г. Стерлитамака Клочкова Н.В.

Праздничная шоу-программа состояла из концерта юных музыкантов и танцоров — учащихся Стерлитамакского «Колледжа культуры», ДМШ №1, ДМШ №3 и ДШИ г. Стерлитамака и костюмированного дефиле «Котовасия».

В дефиле приняли участие 45 авторов «кошачьих» нарядов из городов — Стерлитамака, Ку-

КОТОВАСИЯ-2016-2.indd 13 23.06.2017 11:21:49

мертау, Нефтекамска, Ишимбая, Белорецка, Благовещенска, сел - Стерлибашево, Исмайлово.

Жюри определило лучшие костюмы:

1 место — Алексеева Дарья, 16 лет, ДХШ №1, г. Стерлитамак, пр. Зайнутдинова Р.Р.
2 место — Самойленко Карина, 8 лет, ДШИ, г. Ишимбай, пр. Булякова Л.У.
2 место — Широкова Екатерина, ДХШ №1, г. Стерлитамак, пр. Шмидт Е.А.
3 место — Родионова Эллина, 15 лет, ДХШ №1, г. Стерлитамак, пр. Зайнутдинова Р.Р.
3 место — Комарова Ксения, 15 лет, ДШИ, г. Благовещенск, пр. Попова Н.А.
3 место - Беззубов Сергей, ДХШ, г. Белорецк, пр. Тепляков А.С.

Председатель жюри конкурса Кадыров Р.Р. от лица членов жюри поблагодарил всех организаторов и участников конкурса за отличную работу, мастерство и профессионализм.

КОТОВАСИЯ-2016-2.indd 14 23.06.2017 11:21:51

КОТОВАСИЯ-2016-2.indd 15 23.06.2017 11:21:53

КОТОВАСИЯ-2016-2.indd 16 23.06.2017 11:21:55

КОТОВАСИЯ-2016-2.indd 17 23.06.2017 11:21:58

ГРАН-ПРИ

Саттаров Роберт,
Петрова Анастасия,
Валитова Алина

ДХШ №1
г.Стерлитамак,
Республика Башкортостан,
пр. Зайнутдинова Р.Р.

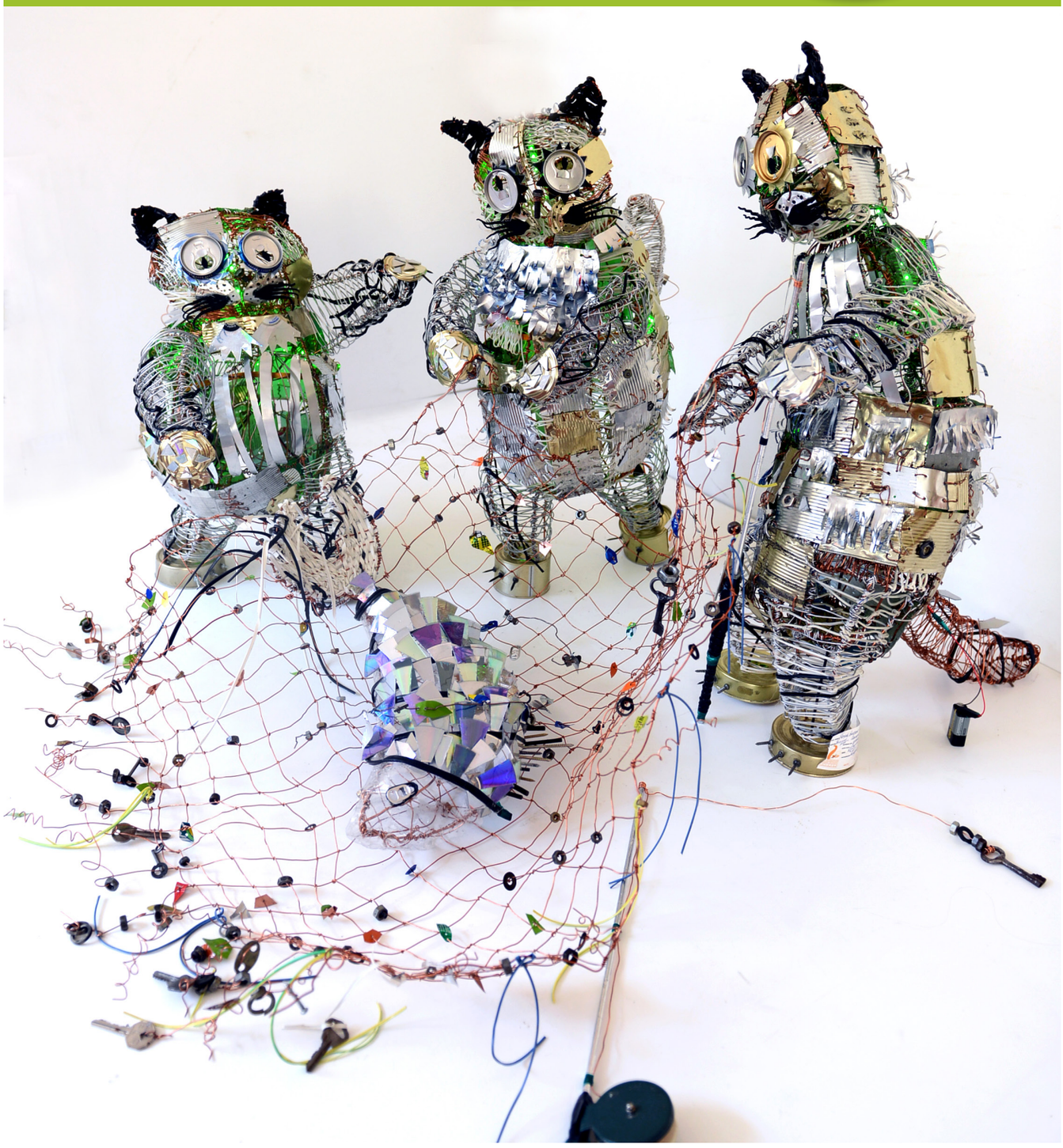

КОТОВАСИЯ-2016-2.indd 18 23.06.2017 11:22:00

НОМИНАЦИЯ
НЕ ВСЁ КОТУ МАСЛЕНИЦА

ЖИВОПИСЬ
5-7 лет

Диплом 1 степени

— Пашехонова Эллина, 7 лет, «Отдай рыбку», ВХШ им. В.М.Максимова, г. Волхов, пр. Угрюмова И.Н.

Диплом 2 степени

— Николаева Софья, 7 лет, ДХШ № 1, г. Стерлитамак, Респ. Башкортостан, пр. Урывская Е.И.
— Кулакова Милана, 5 лет, ШИЗ «Арт Бюро», г. Экибастуз, пр. Баймуратова С.В.

Диплом 3 степени

— Шевченко Мария, 7 лет, ДХШ, г. Запорожье, Украина, пр. Маковская И.А.
— Березина Мария, 5 лет, ДХШ № 1, г. Павлодар, Казахстан, пр. Кравченко С.В.
— Коптев Всеволод, 7 лет, ДШИ, с. Николо-Березовка, Респ. Башкортостан, пр. Гореславец М.Ю.

Диплом поощрительный

- Лисакова Дарья, 7 лет, ДХШ №1, г. Павлодар, Казахстан, пр. Кузнецова Л.А.
- Панькова Екатерина, 7 лет, ДХШИ, г. Гомель, Республика Беларусь пр. Осипова Е.В.
- Габдрафикова Маргарита, 6 лет, ДШИ, пос. Горноуральский, пр. Забелина М.А.
- Ракитова Арина, 7 лет, ДШИ, с. Николо-Березовка, Респ. Башкортостан, пр. Гореславец М.Ю.
- Наумова Таисия, 5 лет, РЦКУМ, г. Уфа, Респ. Башкортостан, пр. Ахмерова Д.Р.

графика цветная
5-7 лет

Диплом 1 степени

— Митичкина Арина, 7 лет, ДШИ №1, г. Новокузнецк, пр. Носкова М.В.

Диплом 2 степени

— Бураншина Чулпан, 7 лет, ДХШ № 1 им. А.Кузнецова, г. Уфа, Респ. Башкортостан, пр. Фуфаева А.А.
— Кайстра Михаил, 6 лет, ДХШ № 2, г. Павлодар, Казахстан, пр. Ловина О.И.

Диплом 3 степени

— Иванова Вероника, 7 лет, ДХШ № 1, г. Стерлитамак, Респ. Башкортостан, пр. Кузуб Е.А.
— Соляник Ольга, 7 лет, ДХШ № 1, г. Стерлитамак, Респ. Башкортостан, пр. Урывская Е.И.
— Федоров Глеб, 7 лет, ДШИ, г. Чишмы, Респ. Башкортостан, пр. Бикбулатова А.Р.

Диплом поощрительный:

- Нигматуллина Ясмина, 7 лет, Т.М. «Акварелька», г. Уфа, Респ. Башкортостан, пр. Тулумбаева З.С.
- Стадничук Анастасия, 6 лет, ДХШ № 1, г. Стерлитамак, Респ. Башкортостан, пр. Литвиненко Е.В.
- Истякова Эвелина, 7 лет, ДХШ, г. Сибай, Респ. Башкортостан, пр. Акчурина Е.П.
- Назмиева Виктория, 7 лет, ДШИ, г. Чишмы, Респ. Башкортостан, пр. Бикбулатова А.Р.
- Шункарев Андрей, 7 лет, ДШИ, г. Мелеуз, Респ. Башкортостан, пр. Литвинова О.С.

графика черно-белая
5-7 лет

Диплом 1 степени

— Петров Иван, 5 лет, «Влюбленный Вася», ДШИ, рп. Верхняя Синячиха, Свердл. обл., пр. Абатурова Л.В.

Диплом 2 степени

— Хамитов Нияз, 5 лет, «Маловато будет», ДШИ, г. Благовещенск, Респ. Башкортостан, пр. Решетникова А.И.

Диплом 3 степени

— Сергеева Диана, 7 лет, «Баталия», ДШИ, Стерлибашевский р-он, Респ. Башкортостан, пр. Абайдуллина Л.Х.

НОМИНАЦИЯ
НЕ ВСЁ КОТУ МАСЛЕНИЦА

ЖИВОПИСЬ
8-10 лет

Диплом 1 степени

— Алексеев Аркадий, 8 лет, ДШИ, п. Приютово, пр. Полякова Ю.А.

Диплом 2 степени

— Мавсарова Милана, 10 лет, ДХШ № 1 им. А.Кузнецова, г. Уфа, Респ. Башкортостан, пр. Григорьев Ю.Н.
— Халилова Элина, 10 лет, ДХШ № 1, г. Стерлитамак, Респ. Башкортостан, пр. Чистякова М.А.

Диплом 3 степени

— Хохлова Вероника, 8 лет, ДШИ №2, п. Октябрьский, Люберецкий р-он, пр. Лисовая Л.А.
— Соколова Анастасия, 9 лет, ДШИ № 2, г. Могилев, Респ. Беларусь, пр. Соколовская Е.В.
— Айдемирова Бакабай, 10 лет, ДХШ, г. Каспийск, Респ. Дагестан, пр. Базавод Е.С.

Диплом поощрительный:

- Руденко Таисия, 8 лет, ДХШ, г. Белгород, пр. Денежко О.А.
- Конопелько Герман, 9 лет, СШ № 200, г. Минск, Респ. Беларусь, пр. Синькевич Е.Е.
- Исматова Яна, 9 лет, ДХШ, г. Каспийск, Респ. Дагестан, пр. Мирзабалаева Б.М.
- Швидко Алексадра, 9 лет, ДШИ № 2, п. Приютово, Респ. Башкортостан, пр. Ершов Н.А.
- Лыжик Никита, 10 лет, ДШИ, г. Ишимбай, Респ. Башкортостан, пр. Даутова А.А.
- Якупов Тимур, 8 лет, ДХШ № 1, г. Стерлитамак, Респ. Башкортостан, пр. Сергеева Н.Г.
- Фаттахов Булат, 9 лет, ЛДХШ им. Хаертдинова, г. Лениногорск, пр. Галлямова Э.Р.
- Алексеенко Полина, 8 лет, ДХШ им. Максимова, г. Волхов, пр. Угрюмова И.Н.
- Ильясов Амир, 9 лет, ДХШ № 1, г. Павлодар, Казахстан, пр. Илларионова Л.Б.
- Мусихина Анфиса, ДШИ №2, г. Губкинский, ЯНАО, пр. Сизова С.П.

графика цветная
8-10 лет

Диплом 1 степени

— Голова Ксения, 8 лет, ДХШ № 1, г. Стерлитамак, Респ. Башкортостан, пр. Сергеева Н.Г.

КОТОВАСИЯ-2016-2.indd 19 23.06.2017 11:22:01

Диплом 2 степени

— Балашова Ольга, 10 лет, ДХШ № 2, г. Пенза, пр. Балашова Л.В.
— Степанова Полина, 8 лет, ДХШ № 1, г. Стерлитамак, Респ. Башкортостан, пр. Литвиненко Е.В.

Диплом 3 степени

— Храмцова Дарья, 9 лет, ДХШ № 12, г. Омск, пр. Лысенко М.Н.
— Комендантова Полина, 9 лет, ДХШ № 1, г. Стерлитамак, Респ. Башкортостан, пр. Литвиненко Е.В.
— Булдаков Алексей, 10 лет, ДШИ № 8, г. Ижевск, Респ. Удмуртия, пр. Вотинцева Л.В.

Диплом поощрительный:

- Хамидуллина Вероника, 10 лет, ДХШ, г. Октябрьский, пр. Шембергер А.А.
- Шагимарданова Ангелина, 10 лет, ДШИ, г. Благовещенск, Респ. Башкортостан, пр. Попова Н.Н.
- Портнова Елизавета, 8 лет, ДШИ № 2, п. Октябрьский, Люберецкий р-он, пр. Лисовая Л.А.
- Басырова Аида, 10 лет, ДХШ № 1, г. Стерлитамак, Респ. Башкортостан, пр. Кузуб Е.А.
- Шустов Илья, 8 лет, РЦКУМ, г. Уфа, Респ. Башкортостан, пр. Ахмерова Д.Р.
- Зерщикова Варвара, 9 лет, ЦИ им. Серова, г. Шахты, Ростовская обл., пр. Шинкарёва О.А.

графика черно-белая
8-10 лет

Диплом 1 степени

— Спиридонова Варвара, 10 лет, «Мыши водят хоровод», ДХШ,г. Зеленогорск, Красноярский кр., пр. Григорьева И.Н.

Диплом 2 степени

— Кононов Захар, 10 лет, «Мыши водят хоровод», ДХШ, г. Зеленогорск, Красноярский кр., пр. Григорьева И.Н.
— Кузьмина Дарья, 8 лет, ДХШ № 1, г. Стерлитамак, Респ. Башкортостан, пр. Сергеева Н.Г.

Диплом 3 степени

— Исаева Екатерина, 10 лет, «Мыши водят хоровод», ДХШ, г. Зеленогорск, Красноярский кр., пр. Григорьева И.Н.
— Пермякова Юлия, 10 лет, «А мышей кто ловить будет», ДХШ, г. Киров, пр. Сметанина Е.В.

— Каюмова Камила, 10 лет, ДШИ, г. Благовещенск, Респ. Башкортостан,
пр. Попова Н.Н.

Диплом поощрительный:

- Ахмадуллина Альзана, 9 лет, ДХШ, г. Тольятти, пр. Кулявцева О.А.
- Латыпов Даян, 10 лет, ДХШ № 2, г. Уфа, Респ. Башкортостан, пр. Урывская Е.И.
- Гладкова Ульяна, 10 лет, ДХШ, г. Туймазы, Респ. Башкортостан, пр. Усманова Э.И.
- Дворецкова Мария, 10 лет, СДШИ, г. Сосновый Бор, Ленинград. обл., пр. Перова И.А.
- Алсынбаева Алина, 8 лет, ДХШ, г. Белорецк, Респ. Башкортостан, пр. Хаблетдинова Р.С.
- Петрова Ульяна, 9 лет, ДШИ, г. Орша, Респ. Беларусь, пр. Карюк И.А.

НОМИНАЦИЯ
НЕ ВСЁ КОТУ МАСЛЕНИЦА

живопись
11-13 лет

Диплом 1 степени

— Гизатуллина Нелли, 13 лет, ДХШ № 1 им. А.Кузнецова, г. Уфа, Респ. Башкортостан, пр. Григорьев Ю.Н.

Диплом 2 степени

— Лоптева Кристина, 12 лет, ДХШ № 1, г. Стерлитамак, Респ. Башкортостан, пр. Хайрулов Р.Ф.
— Малахова Арина, 13 лет, ДХШ № 1, г. Стерлитамак, Респ. Башкортостан, пр. Хайрулов Р.Ф.

Диплом 3 степени

— Сокурцев Григорий, 11 лет, ДХШ, г. Мурманск, пр. Тюлюнова М.В.
— Мазитова Алтынай, 13 лет, РХГИ им. Давлеткильдеева, г. Уфа, Респ. Башкортостан, пр. Гареева Г.А.
— Щелкова Рената, 11 лет, ДШИ № 1, с. Воскресенское, Респ. Башкортостан, пр. Ковалец Д.С.
— Хадарцевич Диана, 11 лет, ДШИ, г. Губкинский, ЯНАО, пр. Хуснутдинова Т.Н.

Диплом поощрительный:

- Мурзабаев Рамиль, 12 лет, ДШИ № 1, г. Мелеуз, Респ. Башкортостан, пр. Литвинова О.С.
- Хайруллина Ралина, 12 лет, ДХШ, г. Октябрьский, Респ. Башкортостан, пр. Фаляхова Р.Р.
- Габдрахманова Динара, 13 лет, ДШИ, г. Ишимбай, Респ. Башкортостан, пр. Свиридова Э.Р.
- Гурьянова Валерия, 12 лет, ДШИ № 2, п. Октябрьский, Люберецкий р-он, пр. Лисовая Л.А.
- Комиссарова Виктория, 13 лет, ДХШ № 1 им. Шишкина, г. Елабуга, Респ. Татарстан, пр. Парамонова Е.Н.
- Устинова Анастасия, 12 лет, РХГИ им. Давлеткильдеева, г. Уфа, Респ. Башкортостан, пр. Мустафин З.И.

графика цветная
11-13 лет

Диплом 1 степени

— Мазитова Эллина, 12 лет, ДХШ, г. Октябрьский, Респ. Башкортостан, пр. Фаляхова Г.Р.

Диплом 2 степени

— Захарова Анна, 12 лет, ДХШ № 1, г. Стерлитамак, Респ. Башкортостан, пр. Вуколова Н.К.
— Мезенцева Злата, 12 лет, ДШИ № 9, г. Ижевск, Респ. Удмуртия, пр. Тежина С.Д.

Диплом 3 степени

— Евсеева Алесандра, 12 лет, ДХШ № 1, г. Стерлитамак, Респ. Башкортостан, пр. Герасимов С.Н.
— Гимранова Индира, 12 лет, ДШИ, г. Чишмы, РЕсп. Башкортостан, пр. Хабибуллина Э.С.
— Кузьмин Влад, 12 лет, ДХШ № 1, г. Стерлитамак, Респ. Башкортостан, пр. Курбатова Н.В.

Диплом поощрительный:

- Полевая Анна, 13 лет, ДХШ, г. Белгород, пр. Гамова М.А.
- Захарова Анна, 12 лет, ДХШ № 1, г. Стерлитамак, Респ. Башкортостан, пр. Вуколова Н.К.
- Никифорова Ульяна, 12 лет, Захарова Анна, 12 лет, ДХШ № 1, г. Стерлитамак, Респ. Башкортостан, пр. Вуколова Н.К.
- Аминева Рушана, 12 лет, Захарова Анна, 12 лет, ДХШ № 1, г. Стерлитамак, Респ. Башкортостан, пр. Шмидт Е.А.
- Литвинова Дарья, 11 лет, ДХШ, г. Лисаковск, Казахстан, пр. Богатков В.М.
- Гафиятуллин Булат, 11 лет, ДХШ, г. Октябрьский, Респ. Башкортостан, пр. Аминева З.Х.
- Шаронина Арина, 13 лет, Захарова Анна, 12 лет, ДХШ № 1, г. Стерлитамак, Респ. Башкортостан, пр. Гребнева О.И.
- Михайлова Александра, 13 лет, ДШИ, с. Куяново, Респ. Башкортостан, пр. Халиуллина А.М.

графика черно-белая
11-13 лет

Диплом 1 степени

— Лошак Дарья, 11 лет, «Веселая игра», ДХШ № 1, г. Стерлитамак, Респ. Башкортостан, пр. Шмидт Е.А.

Диплом 2 степени

— Валеева Альбина, 13 лет, «Не каждый день коту Масленица», ДХШ, с.

КОТОВАСИЯ-2016-2.indd 20 23.06.2017 11:22:01

Большеустьикинское, Респ. Башкортостан, пр. Хайрзаманов Р.А.
— Аллаярова Маргарита, 12 лет, «Модный переполох», ДХШ № 1, г. Стерлитамак, Респ. Башкортостан, пр. Шмидт Е.А.

Диплом 3 степени

— Соболев Никита, 12 лет, «Хозяин обстоятельств», ДХШ, г. Новогрудок, Гродненская обл., Респ. Беларусь, пр. Боярская С.Н.
— Рожкова Стефания, 12 лет, «Не все коту Масленица», ДХШ, г. Могилев, Респ. Беларусь, пр. Ефремова О.В.
— Елизарьева Алена, 11 лет, ДХШ № 1, г. Стерлитамак, Респ. Башкортостан, пр. Шмидт Е.А.

Диплом поощрительный:

- Кудашев Павел, 13 лет, «Не все коту Масленица», ДХШ № 2, г. Пенза, пр. Саяпина Н.Ю.
- Белоусова Наталья, 13 лет, «Луна давай играть», ДХШ, г. Сухой Лог, Свердловская обл., пр. Ефимовская М.П.
- Гильмутдинова К., 12 лет, «Кот в полете», ДХШ № 2, г. Уфа, Респ. Башкортостан, пр. Басареев Э.Ю.
- Бусалаева Дарья, 11 лет, «Снежный вечер», ДХШ № 1, г. Стерлитамак, Респ. Башкортостан, пр. Шмидт Е.А.
- Соболева Елизавета, 13 лет, «Кот на Дереве», ДХШ № 1, г. Стерлитамак, Респ.Башкортостан, пр. Вуколова Н.К.
- Кузнецова Дарья, 13 лет, «Опять неудача», ДХШ № 1, г. Стерлитамак, Респ. Башкортостан, пр. Шмидт Е.А.

НОМИНАЦИЯ
НЕ ВСЁ КОТУ МАСЛЕНИЦА

живопись
14-17 лет

Диплом 1 степени

— Кириллова Вероника, 14 лет, «Попался», ДХШ, г. Москва, пр. Вдовиченко М.П.

Диплом 2 степени

— Бурсагова Таиса, 15 лет, «Ожидание», ДХШ № 1, г. Павлодар, Казахстан, пр. Масленникова И.В.
— Перец Анастасия, 14 лет, «Коты нашего двора», ДХШИ, г. Молодечко, Респ. Беларусь, пр. Кучко Е.В.

Диплом 3 степени

— Павлова Александра, 15 лет, «Независимость или ожидание», ДХШ № 1, г. Павлодар, Казахстан, пр. Рейн С.Е.
— Ишмуратова Милена, 15 лет, «Не все коту Масленица», ДХШ № 1, г. Стерлитамак, Респ. Башкортостан, пр. Нагаев Р.Р.
— Усачева Надежда, 16 лет, «Вместе и холод не страшен», ДХШ, г. Нефтекамск, пр. Файденко Н.Л.

Диплом поощрительный:

- Германович Анна, 14 лет, «Дразнилки», ДШИ, Респ. Беларусь, пр. Чеховских Е.А.
- Мокрушина Мария, 14 лет, «Праздники окончились», ДШИ № 13, г. Пермь, пр. Коцаба Т.Н.
- Миндубаева Камилла, 14 лет, «Сметанку надо есть с блинами», ДХШ им. А.К.Леонтьева, г. Можга, Удмуртия, пр. Камашева Е.Г.
- Голубева Мария, 13 лет, «Неожиданное нападение», ДШИ, п. Старая Вичуга, пр. Родин С.Г.
- Байчук Мария, 15 лет, «Воришка», ДХШ № 1 им. Костанди, г. Одесса, Украина, пр. Мартынюк В.В.

графика цветная
14-17 лет

Диплом 1 степени

— Леонькова Полина, 14 лет, «Как мы будили часового», ДХШ № 1, г. Стерлитамак, Респ.Башкортостан, пр. Литвиненко О.В.

Диплом 2 степени

— Горячев Михаил, 15 лет, «Мировой кот», ДШИ, г. Ишимбай, Респ. Башкортостан, пр. Зайлялова А.М.
— Татауров Иван, 14 лет, «Брысь», ДХШ, г. Салават, Респ. Башкортостан, пр. Татаурова Т.А.

Диплом 3 степени

— Питиримова Виктория, 15 лет, «Тяжелый завтрак, обед, ужин», ДХШ, г. Лениногорск, Татарстан, пр. Толстова Э.С.
— Иванова Дарья, 14 лет, «Не все коту Масленица», ДХШ № 1 им. Костанди, г. Одесса, Украина, пр. Мартынюк В.В.
— Мартынова Алена, 14 лет, «Мышелов на крючке», ДХШ им. А.К.Леонтьева, г. Можга, Удмуртия, пр. Камашева Е.Г.

Диплом поощрительный:

- Лебедева Диана, 14 лет, «Ты у меня одна», ДШИ, г. Волгодонск, Ростовская обл. пр. Щербина Л.А.
- Коломейчук Диана, 14 лет, «Кот обормот», ДШИ Федотовская, пр. Гаврилова М.Д.
- Москова Александра, 15 лет, «Рыжий плутишка», ДХШ № 4, г. Чебоксары, пр. Макарова Н.Б.
- Ерилина Екатерина, 15 лет, «У нас свобода, у него сыта жизнь», ДШИ, г. Лениногорск, Татарстан, пр. Толстова Э.С.
- Курносова Елизавета, 14 лет, «Поваренок», ДХШ, г. Волжский, Волгодонская обл., пр. Аулова Н.В.
- Голубович Дарья, 14 лет, «Мартовская потасовка», ДШИ, г. Клецк, Беларусь, пр. Матусевич Т.И.
- Бабенко Елизавета, 15 лет, «Пленэр», ДХШ, г.Мценск, пр.Тихонова Т.В.
- Останина Софья, 14 лет, «Будни кота — масленица», ДШИ, г. Ишимбай, Респ. Башкортостан, пр. Барабанова Ю.П.

графика черно-белая
14-17 лет

Диплом 1 степени

— Каримова Диана, 14 лет, «Ну влетит же», ДШИ, Стерлибашевский р-он, Респ. Башкортостан, пр. Абайдуллина Л.Х.

Диплом 2 степени

— Писклова Ирина, 15 лет, «Чистюля», ДШИ, г. Ишимбай, пр. Зайлялова А.М.
— Дерегина Ксения, 14 лет, «Сегодня большие скидки», ДХШ № 1, г. Стерлитамак, Респ. Башкортостан, пр. Литвиненко О.В.

Диплом 3 степени

— Лузина Екатерина, 14 лет, «Тоска», ДХШ № 2, г. Нижний Тагил, Свердл. обл., пр. Батраков А.С.
— Солощенко Анастасия, 15 лет, «Матроскину не фартит»,ДХШ №1, г. Стерлитамак, Респ. Башкортостан, пр. Литвиненко О.В.
— Нурыев Саит, 15 лет, «Не каждый день коту масленица», ДШИ, с. Большеустикинское, пр. Хайрзаманов Р.А.

1 место
Митичкина Марина, 7 лет. «Вернулся Васька из Тайланда», б.,пастель. ДШИ №1, г. Новокузнецк, пр. Носкова М.В.

КОТОВАСИЯ-2016-2.indd 21 23.06.2017 11:22:01

2 место
Кайстра Миша,
6 лет.
ДХШ №2,
г.Павлодар, Казахстан, пр.Ловина О.И.

2 место
Бураншина Чулпан,
7 лет, «У стоматолога», пастель, ДХШ №1 им. А.Кузнецова,
г.Уфа, РБ,
пр.Фуфаева Н.А.

3 место
Соляник Ольга, 7 лет.
«Ну, теперь повиси», б.,пастель.ДХШ №1, г.Стерлитамак,
РБ, пр. Урывская Е.И.

3 место
Федоров Глеб, 7 лет, «Мечта кота Бориса», б.,цв.кар.,
ДШИ, п.Чишмы, РБ,
пр.Бикбулатова А.Р.

3 место
Сергеева Диана,
7 лет. «Пошалил»,
б.,кар.. ДШИ, Стерлибашевский р-он,
РБ., пр.Абайдуллина Л.Х.

3 место
Иванова Вероника,
7 лет, «На кухне»,
б.,маркеры, ДХШ №1, г.Стерлитамак,
РБ, пр. Кузуб Е.А.

1 место
Петров Иван, 5 лет. «Влюблённый Вася», б.,акв.,
ДШИ, р.л.
Верхняя Синячиха,
пр.Абатурова Л.В.

2 место
Хамитов Нияз, 5 лет.
«Маловато будет...»,
б.,акв..ДШИ,
г.Благовещенск,
пр.Решетникова А.И.

КОТОВАСИЯ-2016-2.indd 22 23.06.2017 11:22:04

1 место
Пашехонова Элина,
7 лет. «Отдай рыб-
ку!», б.,гуашь,
ДХШ, г.Волхов,
пр.Угрюмова И.Н.

2 место
Кулакова Милана,
5 лет, «Лакомый
кусочек», б.,гуашь,
ШИЗ «Артбюро»,
г.Экибастуз, Казахс-
тан, пр. Баймурато-
ва С.В.

3 место
Шевченко Мария,
7 лет,
«Радужный кот»,
ДХШ, г.Запорожье,
Украина,
пр.Маковская И.А.

2 место
Николаева Софья,
7 лет, «Сейчас мы
тебя наказы-
вать будем!»,
б.,гуашь, ДХШ №1,
г.Стерлитамак, РБ,
пр.Урывская Е.И.

3 место
Березина Мария,
5 лет, «Груст-
ный день»,
б.,гуашь, ДХШ
№1, г.Павлодар,
Казахстан,пр.
Кравченко С.В.

3 место
Коптев Всеволод,
7 лет, «Мне бы в
небо!», б.,гуашь,
ДШИ, с.Николо-
Берёзовка, РБ,
пр.Гореславец М.Ю.

КОТОВАСИЯ-2016-2.indd 23 23.06.2017 11:22:06

1 место
Голова Ксения, 8 лет, «Не всё коту масленица», б.,маркеры, ДХШ №1, г.Стерлитамак, РБ, пр.Сергеева Н.Г.

2 место
Степанова Полина, 8 лет, «Ай! Больно!», б.,маркеры, ДХШ №1, г.Стерлитамак, РБ, пр.Литвиненко Е.В.

3 место
Булдаков Алексей, 10 лет, «Если бы мог - съел бы всё!», б.,пастель, ДШИ №8, г.Ижевск, пр.Вотинцева Л.В.

2 место
Балашова Ольга,10 лет, «Попался!», б.,цв.кар., ДХШ №2, г.Пенза, пр.Балашова Л.В.

3 место
Исаева Катя, 10 лет, «Мыши водят хоровод», ДХШ, г.Зеленогорск, пр.Григорьева И.В.

3 место
Храмцова Дарья, 9 лет, «Приди. котик, ночевать», б.,пастель, ДШИ №12, г.Омск, пр.Лысенко М.И.

3 место
Каютова Камила, 10 лет. «Кот с сумойя», б.,гуашь, ДШИ, г.Благовещенск, РБ, пр.Попова Н.Н.

3 место
Комендантова Полина, 9 лет, «Проказник!», б.,пастель, ДХШ №1, г.Стерлитамак, РБ, пр. Литвиненко Е.В.

КОТОВАСИЯ-2016-2.indd 24 23.06.2017 11:22:09

1 место
Спиридонова Варвара, 10 лет, б.,кар., ДХШ, г.Зеленогорск, пр.Григорьева И.В..

3 место
Пермякова Юлия., 10 лет, «Невсё коту масленица», тушь, перо, ДХШ, г.Киров, пр.Сметанина Е.В.

2 место
Кононов Захар, 10 лет, «Мыши водят хоровод», ДХШ, г. Зеленогорск, пр. Григорьева И.Н..

1 место
Алексеев Аркадий, 8 лет, «Морковная диета», б.,гуашь, ДШИ №2, р.п. Приютово, РБ, пр.Полякова Ю.А.

2 место
Халилова Элина, 10 лет, «Невсё коту масленица», б., гуашь, ДХШ №1, г. Стерлитамак, РБ, пр. Чистякова М.А.

2 место
Кузьмина Дарья, 8 лет, «Не всё коту масленица», гель. ручка, ДХШ №1, г.Стерлитамак, РБ, пр.Сергеева Н.Г.

2 место
Мавсарова Милана, 10 лет, «Мышиный выезд», б.,гуашь, ДХШ №1, им. А.Кузнецова, г.Уфа, РБ, пр.Григорьев Ю.Н.

3 место
Соколова Настя, 9 лет, «Не удалось!», б., гуашь, ДШИ №2, Беларусь, г. Могилёв, пр. Соколова Е.В.

3 место
Хохлова Вероника, 10 лет, «Зачем же так-то?», б., гуашь, ДШИ №2, г.п. Октябрьский, Люберецкий р-он., пр. Лисовая Л.А.

3 место
АЙДЕМИРОВА Бакабай. 10 лет. 2не всё коту масленица», б., гуашь, ДХШ, г. каспийск, Дагестан, пр. Базавод Е.С.

КОТОВАСИЯ-2016-2.indd 25 23.06.2017 11:22:11

1 место
Лошак Дарья, 11 лет, «Веселая игра», б.,уголь, ДХШ №1, г.Стерлитамак, РБ, пр.Шмидт Е.А.

2 место
Аллаярова Маргарита, 12 лет, «Модный переполох», б.,маркеры, ДХШ №1, г.Стерлитамак, РБ, пр.Шмидт Е.А.

3 место
Валеева Альбина, 13 лет, «Не каждый день коту масленица», б., гель.ручка, с.Большеустьинское, РБ, пр. Хайрзаманов Р.А.

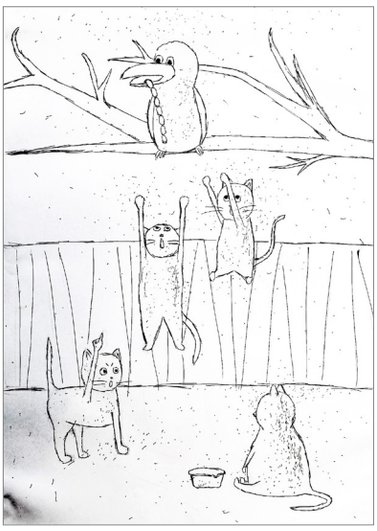

3 место
Рожкова Стефания, 12 лет, «Не всё коту масленица», б., тушь, Беларусь, г. Могилёв,МДШИ №2, пр. Ефретова О.В.

3 место
Елизарьева Алёна, 11 лет, ДХШ №1, г. Стерлитамак, РБ, пр. Шмидт Е.А.

3 место
Соболев Никита, 12 лет, «Хозяин обстоятельств», б., кар., Беларусь, Новогрудок, ДШИ, пр. Бояровская С.Н.

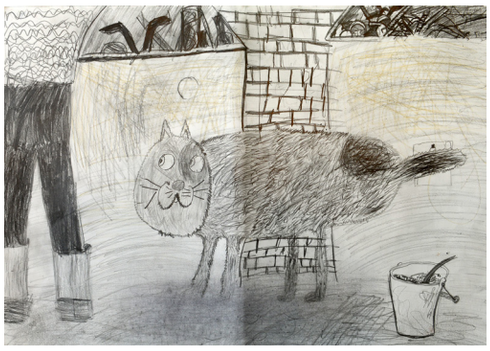

КОТОВАСИЯ-2016-2.indd 26 23.06.2017 11:22:13

1 место
Мазитова Элина, 12 лет, «Снова весна», б., пастель, ДХШ, г. Октябрьский, РБ, пр.Фаляхова Г.Р.

3 место
Гитранова Индира, 12 лет, «Март», п. Чишмы, РБ, б., пастель, пр. Хабибуллина Э.С.

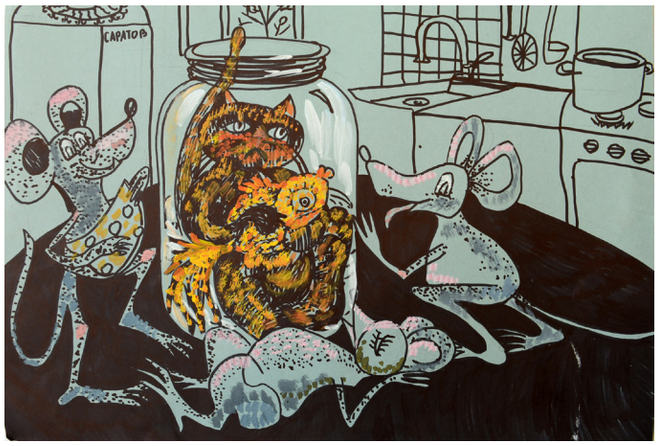

2 место
Мезенцева Злата, 11 лет. «В плену у золотой рыбки», б., маркеры, ДШИ, г. Ижевск, пр. Тейзина о.Д.

3 место
Евсеева Саша, 12 лет, «Так можно и коньки откинуть!», б., маркеры, ДХШ №1, г. Стерлитамак, РБ, пр. Герасимов С.Н.

2 место
Захарова Анна, 12 лет, «Кот-город», б., фломастеры, ДХШ №1, г.Стерлитамак, РБ, пр.Вуколова Н.К.

3 место
Кузьмин Влад, 12 лет, «Молоко отняли!», б., пастель, ДХШ №1, г.Стерлитамак, РБ, пр.Курбатова Н.В.

КОТОВАСИЯ-2016-2.indd 27 23.06.2017 11:22:16

1 место
Гизатуллина Нелли, 13 лет, «Робокот», б., гуашь, ДХШ №1 им. А.Кузнецова г.Уфа, РБ, пр. Григорьев Ю.Н..

3 место
Сокурцев Григорий, 11 лет, «Маскировка», б., гуашь, ДХШ, г. Мурманск, пр. Тюлюнова М.В.

2 место
Малахова Арина, 12 лет, «Ну, мыши, погодите!», б.,гуашь, ДХШ №1, г. Стерлитамак, РБ, пр. Хайрулов Р.Ф.

2 место
Лоптева Кристина, 12 лет, «Попался!», б.,гуашь, ДХШ №1, г. Стерлитамак, РБ, пр. Хайрулов Р.Ф.

3 место
Шелкова Рената, 11 лет, «Матина забота», б., гуашь, ДШИ №1, с. Воскресенское, пр. Ковалец Д.С.

3 место
Мазитова Алтынай, 13 л., «Жертва Мойдодыра», б., гуашь, РГХИ им. Давлеткильдеева, пр. Гареева Г.А.

КОТОВАСИЯ-2016-2.indd 28 23.06.2017 11:22:18

1 место Кириллова Вероника, 14 лет, «Попался!», б., гуашь, ДХШ, г. Москва, пр. Вдовиченко М.П.

2 место
Бурсагова Таиса, 15 лет, «Ожидание», б., акв., ДХШ №1, г. Павлодар, пр. Ровенная Т.Е.

3 место Усачёва Надежда, 16 лет, «Вместе и холод не страшен», б., гуашь, ДХШ, г. Нефтекамск, РБ, пр. Файденко Н.Л.

2 место
Перец А., 14 лет, «Коты нашего двора», б., акв., ДШИ, Беларусь, г. Молодечно, пр. Кучко Е.В.

3 место
Павлова Александра, 15 лет, «Независимость или одиночество?», б., акв., гуашь, ДХШ №1, г. Павлодар, пр. Рейч С.Е.

3 место
Иштуратова Елена, 15 лет, «Не всё коту масленица», б., акв., гуашь, ДХШ №1, г.Стерлитамак, РБ, пр.Нагаев Р.Р.

КОТОВАСИЯ-2016-2.indd 29 23.06.2017 11:22:20

1 место
Каритова Диана, 14 лет, Ну, влетит же!», б., гель.ручка, тс. Большеустьинское, РБ, ДШИ, пр. Хайзрахманов Р.А.

2 место
Писклова Ирина, 15 лет, «Чистюля», б., гель.ручка, ДШИ, г. Ишимбай, РБ, пр. Зайлялова А.М.

3 место
Нурыев Саит, 15 лет, «Не каждый день коту масленица», б., гель.ручка, ДШИ, с. Большеустьинское, РБ, пр. Хайзрахманова Р.А.

2 место
Дерёгина Ксения, 14 лет, Сегодня большие скидки!!!», б., тушь, перо, ДХШ №1, г. Стерлитамак, РБ, пр. Литвиненко О.В.

3 место
Мартынова Алёна, 14 лет, «Мышелов на крючке», б., акв., гель.ручка, ДХШ им. А.Леонтьева, г. Могжа, пр. Каташева Е.Г.

3 место
Солощенко Настя, 15 лет, «Матроскину не фортит!», ДХШ №1, г.Стерлитамак, РБ, пр. Литвиненко О.В.

КОТОВАСИЯ-2016-2.indd 30 23.06.2017 11:22:22

1 место
Леонькова Полина, 14 лет, «Как мы будили часового», б., акв., гель. ручка, ДХШ №1, г. Стерлитамак, пр. Литвиненко О.В.

3 место
Татауров Иван, 14 лет, «Брысь!!!», б., пастель, ДХШ, г. Салават, РБ, пр. Татаурова Т.А.

2 место
Горячев Михаил, 14 лет, «Мировой кот», б., маркер, ДШИ, г. Ишимбай, РБ, пр. Зайлялова А.М.

3 место
Иванова Дарья, 14 лет, «Гули-кот и лили-мыши», б., см.техника, ДХШ №1, г. Одесса, Украина, пр. Мартынюк В.В.

3 место
Лузина Катя, 14 лет, «Тоска...», линогравюра, ДХШ №2, г. Нижний Тагил, пр. Батраков А.С.

3 место
Питиримова Виктория, 15 лет, «Обед-ужин», б., цв.кар., тушь, ЛДХШ им. М.Хайретдинова, г. Лениногорск, Татарстан, пр. Толстова Э.С.

КОТОВАСИЯ-2016-2.indd 31 23.06.2017 11:22:24

НОМИНАЦИЯ
КОТ-ГЕРОЙ, ВРАГОВ ДОЛОЙ!

ЖИВОПИСЬ
5-7 лет

Диплом 1 степени

Чиглинцева Любовь, 6 лет, «Суперрр-Мяу», ДШИ, с. Николо-Березовка, Краснокамский р-он, Респ. Башкортостан, пр. Гореславец М.Ю.

Диплом 2 степени

— Перова Валентина, 6 лет, «Битва», Ивановская обл., Вичугский р-он, пр. Чистова Н.
— Ланчаков Алексей, 7 лет, «Праздничный десант», ДШИ, с. Николо-Березовка, Краснокамский р-он, Респ. Башкортостан, пр. Гореславец М.Ю.

Диплом 3 степени

— Пускина Ирина, 6 лет, «Ему все по плечу», ДШИ № 2, г. Могилев, Респ. Беларусь, пр. Букатая С.А.
— Тулаева Кристина, 6 лет, «Победитель», ДХШ № 1, г. Стерлитамак, Респ. Башкортостан, пр. Сергеева Н.Г.
— Гусева Елизавета, 7 лет, «Она настоящяя», «Озерский гос. колледж искусств», г. Озерск, пр. Алтуков И.М.

Диплом поощрительный:

- Волочай Эвелина, 6 лет, «Котище», арт-студия «Томирис», г. Лисаковск, Казахстан, пр. Бурцева С.В.
- Трофимова Дарья, 7 лет, «Встреча супергероев», ДХШ № 2, г. Уфа, Респ. Башкортостан,пр. Урывская Е.И.
- Иванова Анастасия, 7 лет, «Защитник Отечества», ДШИ, с. Николо-Березовка, Краснокамский р-он, Респ. Башкортостан, пр. Гореславец М.Ю.
- Бережной Юрий, 7 лет, «Главный на крыше», ДШИ, г. Донецк, Ростовская обл., пр. Авдеева О.В.
- Берстенева Ольга, 5 лет, «Барсик», ДШИ, с. Верхняя Синячиха, Свердл. обл., пр. Абатурова Л.В.
- Кудряшова Дарья, 6 лет, «Бэтмен», ХШ «Стриж», г. Уфа, Респ. Башкортостан, пр. Кондрашова Я.Е.

графика
5-7 лет

Диплом 1 степени

— Зинатуллина Лия, 5 лет, ДШИ, г. Буздяк, Респ. Башкортостан, пр. Буранбаев Д.А.

Диплом 2 степени

— Дмитриев Арсений, 5 лет, ДХШ № 1, г. Стерлитамак, Респ. Башкортостан, пр. Кузуб Е.А.
— Пантелеева Анастасия, 7 лет, ДХШ № 1, г. Стерлитамак, Респ. Башкортостан, пр. Николаева А.П.

Диплом 3 степени

— Барышев Григорий, 6 лет, Детская студия «Знайка», г. Стерлитамак, Респ. Башкортостан, пр. Литвиненко Е.В.
— Андреева Екатерина, 7 лет, ДХШ № 1, г. Стерлитамак, Респ. Башкортостан, пр. Николаева А.П.
— Трофанчук Яна, 5 лет, ДХШ № 1 им. Костанди, г. Одесса, Украина, пр. Мурафцева Т.Г.
— Фадькина Алена, 7 лет, Школа-лицей № 1564, г. Москва, пр. Чернова Т.Л.
— Ахметов Искандер, 5 лет, ДХШ, г. Сибай, Респ. Башкортостан, пр. Игебаева М.Я.
— Калимуллина Анастасия, 5 лет, ДШИ, г. Благовещенск, Респ. Башкортостан, пр. Решетникова А.И.
— Кожаева Анастасия, 14 лет, «Я - герой», ДШИ, Стерлибашевский р-н, Респ. Башкортостан, пр. Абайдуллина Л.Х.

Диплом поощрительный:

- Фролова Ярослава, 4 лет, ДШИ, г. Благовещенск, Респ. Башкортостан, пр. Решетникова А.И.
- Морев Матвей, 7 лет, ДШИ, г. Благовещенск, Респ. Башкортостан, пр. Попова Н.Н.
- Сергеев Александр, 6 лет, ДХШ № 1, г. Стерлитамак, Респ. Башкортостан, пр. Сергеева Н.Г.
- Андреева Екатерина, 7 лет, ДХШ № 1, г. Стерлитамак, Респ. Башкортостан, пр. Николаева А.П.
- Канаева Татьяна, 5 лет, ДШИ № 2, п. Октябрьский, Люберецкий район, пр. Лисовая Л.А.
- Данченко Георгий, 7 лет, ст. Старощербиновская, Краснодарский край, пр. Зоткина С.Н.
- Кротова Александра, 5 лет, ДШИ № 14, г. Омск, пр. Ушакова Е.Н.
- Бардина Ксения, 6 лет, Лицей № 1564, г. Москва, пр. Чернова Т.Л.
- Соляник Ольга, 7 лет, ДХШ № 1, г. Стерлитамак, Респ. Башкортостан, пр. Урывская Е.И.
- Филиппов Марк, 5 лет, Т.А. «Акварелька», г. Уфа, Респ. Башкортостан, пр. Тулумбаева З.С.

НОМИНАЦИЯ
КОТ-ГЕРОЙ, ВРАГОВ ДОЛОЙ!

ЖИВОПИСЬ
8-10 лет

Диплом 1 степени

— Винс Мария, 9 лет, ДХШ № 1, г. Стерлитамак, Респ. Башкортостан, пр. Пименов А.С.

Диплом 2 степени

— Фрэнки Екатерина, 10 лет, ДХШ № 1, г. Стерлитамак, Респ. Башкортостан, пр. Курбатова Н.В.
— Шангареев Кирилл, 8 лет, ДХШ, г. Нефтекамск, пр. Гилязева З.Ф.
— Чернов Серафим, 8 лет, ДШИ, п. Саракташ, Оренбургская обл., пр. Мельникова Т.М.

Диплом 3 степени

— Федорова Дарья, 10 лет, ДХШ № 1 им. А.Кузнецова, г. Уфа, Респ. Башкортостан, пр. Григорьев Ю.Н.
— Кадырова Элиза, 10 лет, Гимназия № 1, г. Ишимбай, Респ. Башкортостан,
пр. Зайлалов Р.М.
— Кравчук Олег, 8 лет, ДШИ, г. Губкинский, ЯНАО, пр. Кравчук С.Н.

Диплом поощрительный:

- Байгазакова Арина, 10 лет, ДХШ, г. Нефтекамск, Респ. Башкортостан, пр. Красноперова С.М.
- Килин Роман, 9 лет, ДШИ, с. Николо-Березовка, пр.
- Гуляева Надежда, 9 лет, СДШИ им. Кипренского, г. Сосновый Бор, Ленинградская обл., пр. Петрова И.А.
- Нарышкина Полина, 9 лет, ДШИ № 4, г. Ярославль, пр. Бабочина В.А.
- Гизазуллина Самира, 10 лет, ДХШ № 2, г. Уфа, Респ. Башкортостан, пр. Урывская Е.И.
- Гарипова Камила, 10 лет, ДХШ № 1 им. А.Кузнецова, г. Уфа, Респ. Башкортостан, пр. Григорьев Ю.Н.

графика цветная
8-10 лет

Диплом 1 степени

— Кудрявская Елизавета, «Не победил», ДХШ № 1, г. Стерлитамак, Респ. Башкортостан, пр. Курбатова Н.В.

Диплом 2 степени

— Ткаченко Анастасия, 8 лет, «Добрый герой», ДХШ № 1 им. К. Костанди, г. Одесса, Украина, пр. Петрова Н.М.
— Касанова Алиса, 9 лет, «Я хочу быть капитаном», ДХШ, г. Белорецк, Респ. Башкортостан, пр. Никитина К.А.

Диплом 3 степени

— Сафина Нинэль, «Кот-пожарник», ДХШ № 1, г. Стерлитамак, Респ.

КОТОВАСИЯ-2016-2.indd 32 23.06.2017 11:22:25

Башкортостан, пр. Литвиненко Е.В.
— Рожок Алексей, 9 лет, «Каратист», ДХШ № 2, г. Уфа. РБ. пр. Урывская Е.И.
— Ефременко Илья, 9 лет, ГУ ДО «Дворец детей и молодежи», г. Витебск, пр. Руденко М.А.

графика черно-белая
8-10 лет

Диплом 1 степени

— Голова Кристина, 8 лет, ДХШ № 1, г. Стерлитамак, Респ. Башкортостан, пр. Сергеева Н.Г.

Диплом 2 степени

— Канакузин Булат, 8 лет, ДХШ № 1, г. Стерлитамак, Респ. Башкортостан,пр. Николаева А.П.
— Петров Антон, 10 лет, «Три богатыря», ДШИ № 1, г. Белебей, пр. Валиуллина З.А.

Диплом 3 степени

— Кадргулов Ильнур, 9 лет, «Я в засаде», ДШИ, с. Стерлибашево, пр. Абайдуллина Л.Х.
— Агафонцева Виолетта, 10 лет, «Гроза округи», ДХШ, г. Белорецк, пр. Сафонова Е.В.
— Баширова Зарина, 10 лет, «Опасность миновала», ИДШИ, п. Чишмы, пр. Хабибуллина Э.С.

Диплом поощрительный:

- Гриб София, 10 лет, «Победим врага», ДШИ им. Глинки, г. Санкт-Петербург, пр. Натальченко В.Ю.
- Вайсенбургер Анна, 8 лет, «Грозный кот», ДХШ, г. Североуральск, пр. Сорокина И.Л.
- Иващенко Антон, 8 лет, «Ой, какой колючий!», ДШИ, г.п. Телеханы, Респ. Беларусь, пр. Федкович Н.А.
- Скуратов Максим, 10 лет, «Кот в сапогах», ДШИ, г. Сухой Лог, пр. Ворошилова Л.В.
- Насыров Динис, 10 лет, «Кот победитель», ДХШ, г. Сибай, пр. Гараева Р.Ф.

НОМИНАЦИЯ
КОТ-ГЕРОЙ, ВРАГОВ ДОЛОЙ!

живопись
11-13 лет

Диплом 1 степени

— Лапина Дарья, 13 лет, ДХШ, г. Кумертау, Респ. Башкортостан, пр. Ишкулова Л.Г.

Диплом 2 степени

— Каримова Камила, 11 лет, ДХШ № 1, г. Уфа, Респ. Башкортостан, пр. Григорьев Ю.Н.
— Бакун Анна, 13 лет, ДХШИ, г. Борисов, Респ. Беларусь, пр. Пестрик И.К.
— Гизатуллин Ильнур, 13 лет, РХГИ им. Давлеткильдеева, г. Уфа, Респ. Башкортостан, пр. Гареева Г.А.

Диплом 3 степени

— Бляшева Анастасия, 11 лет, ДШИ, п. Чишмы, пр. Хабибуллина Э.С.
— Прокофьева Татьяна, 11 лет, ДШИ, г. Ишимбай, Респ. Башкортостан, пр. Даутова А.А.
— Каримова Камила, 11 лет, ДХШ № 1, г. Уфа, Респ. Башкортостан, пр. Григорьев Ю.Н.

Диплом поощрительный:

- Минниханова Алина, 11 лет, ДХШ, г. Туймазы, Респ. Башкортостан, пр. Татаурова Н.С.
- Арефьева Алёна, 12 лет, ДХШ, г. Октябрьский, респ. Башкортостан, пр. Шаяхметова И.Н.
- Маслюченко Евгения, 13 лет, ДХШ № 3, г. Волгоград, пр. Еретина Г.В.
- Шурр Дмитрий, 13 лет, ДШИ, с. Буздяк, Респ. Башкортостан, пр. Буранбаев Д.А.
- Сираева Алина, 13 лет, ДШИ, с. Буздяк, Респ. Башкортостан, пр. Буранбаев Д.А.

графика цветная
11-13 лет

Диплом 1 степени

— Марданова Аделина, 13 лет, «Мушкетеры», ДХШ № 1, г. Стерлитамак, Респ. Башкортостан, пр. Шмидт Е.А.

Диплом 2 степени

— Литвинова Юлия, 11 лет, «Кот царевич», ДХШ № 1, г. Стерлитамак, Респ. Башкортостан, пр. Шмидт Е.А.
— Мусин Ринат, 14 лет, ДХШ №1, г. Стерлитамак, Респ. Башкортостан, пр. Файрузов А.Ф.

Диплом 3 степени

— Галчев Владислав, 12 лет, «Моя территория», ДШИ, г. Давлеканово, Респ. Башкортостан, пр. Хаззятова Ф.Ф.
— Гафиятуллин Булат, 11 лет, «Хозяин двора», ДХШ, г. Октябрьский, Респ. Башкортостан, пр. Аминева З.Х.
— Сокольская Анна, 12 лет, «Нинзя», ДХШ, г. Кумертау, пр. Константинова И.А

графика черно-белая
11-13 лет

Диплом 1 степени

— Чеботарева Александра, 12 лет, «Надежный союзник», ДХШ № 1, г. Стерлитамак, Респ. Башкортостан, пр. Шмидт Е.А.

Диплом 2 степени

— Чиликина Полина, 11 лет, «Охранник цыплят», ДХШ № 1, г. Стерлитамак, Респ. Башкортостан, пр. Шмидт Е.А.
— Гильманов Арсен, 11 лет, «В бой», ИДХШ, п. Чишмы, пр. Хабибуллина Э.С.
— Сары Ольга, 12 лет, ДШИ, г. Губкинский, ЯНАО, пр. Перстрикова Н.А.

Диплом 3 степени

— Широкова Екатерина, 12 лет, «Враг комаров», ДХШ № 1, г. Стерлитамак, Респ. Башкортостан, пр. Шмидт Е.А.
— Степанова Софья, 12 лет, «Смелый кот», ДХШ № 1, г. Стерлитамак, Респ. Башкортостан, пр. Шиканов А.И.
— Гильманов Арсен, 11 лет, «Сильные и смелые», ИДХШ, п. Чишмы, пр. Хабибуллина Э.С.

Диплом поощрительный:

- Шамсиева Дилара, 12 лет, «Кот герой, врагов долой», ДХШ № 1, г. Стерлитамак, Респ. Башкортостан, пр. Лебедянцева Г.Ф.
- Нигматуллина Неля, 12 лет, «Летчик — герой», ДХШ № 1, г. Стерлитамак, Респ. Башкортостан, пр. Лебедянцева Г.Ф.
- Иванова Ольга, 11 лет, «Ночной дозор», с. Яншур-Бодья, Респ. Удмуртия, пр. Сохина И.В.
- Маслов Дмитрий, 11 лет, «Дружба», Краснодарский край, пр. Зоткина С.И.
- Лопатин Герман, 13 лет, «Военное сражение», г. Волхов, пр. Байшурдова М.С.
- Макарова, 11 лет, 2Кот — герой, врагов долой», р.п. Верхняя Синячиха, Свердл. обл., пр. Чукавина О.Г.
- Хуснутдинова Диана, 12 лет, «Отважный рыцарь», г. Белебей, пр. Валиуллина З.А.

НОМИНАЦИЯ
КОТ-ГЕРОЙ, ВРАГОВ ДОЛОЙ!

живопись
14-17 лет

Диплом 1 степени

— Емельянова Анастасия, 15 лет, «Кот Бонопарт», ДШИ, г. Ишимбай, пр. Зайлялова А.М.

Диплом 2 степени

— Иванников Дмитрий, 15 лет, «Глупый маленький мышонок», ДХШ №2, г. Липецк, пр. Баурина Е.А.

КОТОВАСИЯ-2016-2.indd 33 23.06.2017 11:22:25

— Готин Ярослав, 11 лет, «Защитник», ДШИ «Вдохновение», г. Оренбург, п. Ростоши, пр. Солдатенкова О.П.

Диплом 3 степени

— Онегина Марина, 14 лет, «Котолеон», ДХШ, г. Мурманск, пр. Тюлюнова М.В.
— Андреева Анна, 15 лет, «За Россию-матушку!», ДШИ №9, г. Ижевск, Респ. Удмуртия, пр. Иванова А.П.
— Нечаева Софья, 14 лет, ДШИ «Вдохновение», г. Оренбург, п. Ростоши, пр. Солдатенкова О.П.

Диплом поощрительный:

- Карпунина Алена, 15 лет, «Победа будет за Мяу», ДШИ «Вдохновение», г. Оренбург, п. Ростоши, пр. Солдатенкова О.П.
- Голубович Дарья, 13 лет, «Мелкая угроза», ДШИ, г. Клецк, Респ. Беларусь, пр. Матусевич Т.И.
- Улугова Ойдин, 17 лет, «А попались», Школа № 68, с/с Замиртан, с. Майинтела, Узбекистан, пр. Бегматов М.Т.
- Самохвал Анастасия, 14 лет, «Когда засыпает город», ДШИ, г. Клецк, Респ. Беларусь, пр. Матусевич Т.И.
-Тришина Анастасия, 15 лет, «Кот-герой, врагов долой», ДХШ № 1, г. Стерлитамак, Респ. Башкортостан, пр. Махмутов С.М.
- Магадеева Ильнара, 14 лет, «Герой — спасатель», ДШИ, г. Ишимбай, пр. Зайлялова А.М.
- Абдрахимова Дания, 14 лет, «Кот-герой», ДХШ № 1, г. Стерлитамак, Респ. Башкортостан, пр.Нагаев Р.Р.
- Астаева Анастасия, 14 лет, «Герой с маленькими», ДШИ «Вдохновение», г. Оренбург, п. Ростоши, пр. Солдатенкова О.П.

графика цветная
14-17 лет

Диплом 1 степени

— Дьякова Алина, 15 лет, ДХШ, г. Волгоград, пр. Павленко Н.Ю.

Диплом 2 степени

— Левченко Илья, 15 лет, ДХШ № 2, г. Ангарск, Иркутская обл., пр. Ножнина М.И.
— Бучнева Анастасия, 14 лет, ДШИ, г. Ишимбай, Респ. Башкортостан, пр. Зайлялова А.М.

Диплом 3 степени

— Мартыненко Антонина, 14 лет, ДШИ № 2, г. Ижевск, Респ. Удмуртия, пр. Медведева Е.Ф.
— Варда Варвара, 15 лет, ДХШ, г. Железногорск, пр. Перевощикова Ю.Е.
— Качагина Дарья, 14 лет, ДШИ, г. Ишимбай, Респ. Башкортостан, пр. Зайлялова А.М.

Диплом поощрительный:

- Фуникова Кристина, 15 лет, ДШИ им. Сулейманова, г. Баймак, Респ. Башкортостан,
пр. Мусин А.А.
- Зеленцова Татьяна, 14 лет, ДШИ, г. Ишимбай, Респ. Башкортостан, пр. Зайлялова А.М.
- Низакаева Аделя, 14 лет, ДХШ № 1, г. Стерлитамак, Респ. Башкортостан, пр. Хайрулов Р.Ф.
- Климова Елена, 16 л., ДХШ №2 им.Сурикова, г.Липецк, пр.Маркина В.А.
- Чидалева Мария, 13 лет, ДШИ, п. Старая Вичуга, Ивановская обл., пр. Зубова Н.А.

графика черно-белая
14-17 лет

Диплом 1 степени

— Миргазиев Роберт, 14 лет, «Слушай мою команду», ДХШ, г. Октябрьский, Респ. Башкортостан, пр. Черный-Ткач О.В.

Диплом 2 степени

— Мавляутдинова Милана, 15 лет, «С Победой», ДШИ, г. Ишимбай, Респ. Башкортостан, пр. Зайлялова А.М.
— Татлыбаева Эвелина, 14 лет, «Грандиозный план», ДШИ, г. Ишимбай, Респ. Башкортостан, пр. Зайлялова А.М.

Диплом 3 степени

— Филипкович Ирина, 14 лет, «Космические коты», ДШИ, г. Борисов, Респ. Беларусь, пр. Сманцер Е.С.
— Горбунова Юлия, 15 лет, «Васька не воруй!», ДШИ «Вдохновение», г.Оренбург, п. Ростоши, пр. Солдатенкова О.П.

1 место
Чеглинцева Люба, 6 лет, «Супер-Мяу!», б.,гуашь, ДШИ, с.Николо-Берёзовка, РБ, пр.Гореславец М.Ю.

2 место
Ланчаков Алексей, 7 лет, «Праздничный десант», б.,гуашь, ДШИ, с.Николо-Берёзовка, РБ, пр.Гореславец М.Ю.

КОТОВАСИЯ-2016-2.indd 34 23.06.2017 11:22:26

2 место
Петрова Валя, 6 лет, «Битва», б.,гуашь, ДХШ, п.Старая Вичугда, пр.Родина И.В.

3 место
Тулаева Кристина, 6 лнт, «Победитель», б.,гуашь, ДХШ «1, г.Стерлитамак, РБ, пр.Сергеева Н.Г.

3 место
Пускина Ира, 6 лет, «Ему всё по плечу», б.,гуашь, ДХШ №2, г.Могилёв, пр.Букатая С.А.

1 место
Зинатуллина Лия, 5 лет, «Кот-патриот», б.,пастель, ДШИ, с.Буздяк, РБ, пр.Буранбаев Д.А.

3 место
Гусева Лиза, 7 лет, «Она настоящая!», б.,гуашь, детская дизайн-студия, г.Озёрск, пр.Аптуков И.М.

2 место
Дмитриев Арсений, 5 лет, «Я здес хозяин!», б.,маркеры, ДХШ №1, г.Стерлитамак, РБ, пр.Кузуб Е.А.

КОТОВАСИЯ-2016-2.indd 35 23.06.2017 11:22:28

2 место
Пантелеева Настя, 7 лет, «кот-герой врагов долой!», б.,гель.ручки, ДХШ №1, г.Стерлитамак, РБ, пр.Николаева А.П.

3 место
Калитуллина Настя, 5 лет, «Котик с бантиком», б.,цв. кар., ДШИ, г.Благовещенск, пр.Решетникова А.И.

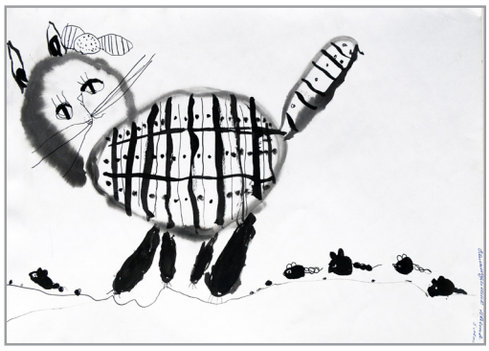

3 место Барышев Григорий, 6 лет, «Бравый кот Василий», б.,пастель, детская студия «Знайка», г.Стерлитамак, РБ, пр.Литвиненко Е.В.

3 место
Фадыкина Алёна, 7 лет, «Путешественник», б.,гуашь, лицей №1654, г.Москва, пр.Чернова Т.Л.

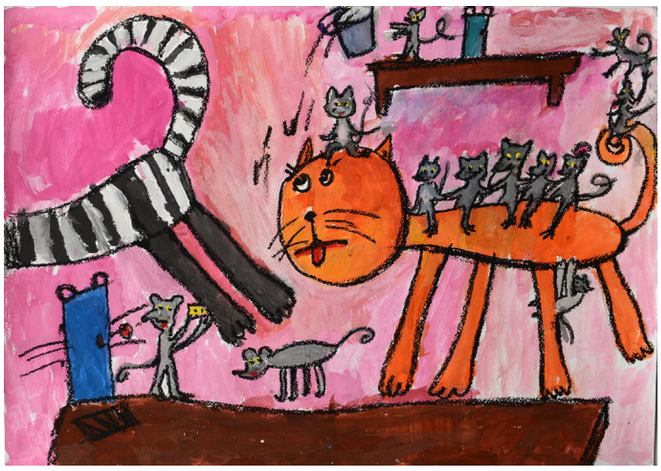

2 место
Ткаченко Настя, 8 лет, «Добрый герой», б.,гуашь, ДХШ №1, г.Одеса, пр.Петрова Н.М.

3 место
Трофачук Яна, 5 лет, «Кот-герой», б.,гуашь, ДХШ №1 им.К.Котинди, г.Одеса, Украина, пр.Муравцева Т.Г.

КОТОВАСИЯ-2016-2.indd 36 23.06.2017 11:22:30

3 место
Калитуллина Настя, 5 лет, «Кот с бантиком», пастель, ДШИ, г. Благовещенск, РБ, пр. Решетникова А.И.

1 место
Кудрявская Лиза, 10 лет, «кот-герой врагов долой!», б.,пастель, ДХШ №1, г.Стерлитамак, РБ, пр.Курбатова Н.В.

3 место
Андреева Катя 6 лет, «Кот-мышелов», фломастеры, ДХШ №1, г.Стерлитамак, РБ, пр. Николаева А.П.

2 место
Касанова Алиса, 9 лет, «Капитан», б.,акв.фломастеры, ДХШ, г.юБелорецк, РБ, пр.Никитина К.А.

3 место
Сафина Нинель, 9 лет, «кот-пожарный», б.,пастель, ДХШ №1, г.Стерлитамак, РБ, пр.Литвиненко Е.В.

3 место
Рожок Алексей, 9 лет, «Кот-каратист»», б.,пастель, ДХШ №2, г.Уфа, пр.Урывская Е.И.

3 место
Ефременко Илья, 9 лет, «Кот-герой», б.,граттаж, обл. дворец молодёжи, Г.Витебск, пр.Руденко М.А.

КОТОВАСИЯ-2016-2.indd 37 23.06.2017 11:22:32

1 место
Винс Мария, 9 лет, «Кот-герой», б.,гуашь, ДХШ №1, г.Стерлитамак, РБ, пр.Пименов А.С.

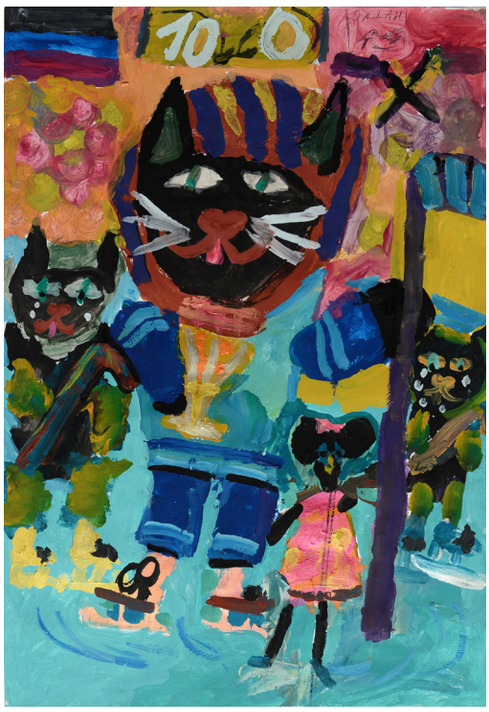

2 место
Фрэнки Катя, 10 лет, «Лечу,куда хочу!», б.,гуашь, ДХШ №1, г.Стерлитамак, РБ, пр.Курбатова Н.В.

3 место
Чернов Серафим, 8 лет, «Стель-чак», б.,пастель, ДШИ, п.Саракташ, пр.Мельникова Т.Н.

2 место
Шангареев Кирилл, 8 лет, «Одной правой...», б.,гуашщь, ДХШ, г.Нефтнкамск, РБ, пр.Гилязова З.Ф.

3 место
Федорова Дарья, 10 лет, «Кот-воитель», б.,акв., ДХШ №1 им. А.Кузнецова, г.Уфа, пр.Григорьев Ю.Н.

3 место
Кадырова ЭлизаЭ 10 лет, «Влюблённый кот-герой», ДВП, акрил, гимназия №1, г.Ишимбай, РБ, пр.Зайлялов Р.М.

1 место
Голова Ксения, 8 лет, «Кот-герой», б.,гуашь, ДХШ №1, г.Стерлитамак, РБ, пр.Сергеева Н.Г.

2 место
Кунакузин Булат, 8 лет, «Кот-герой», б.,гель.ручка, ДХШ №1, г.Стерлитамак, РБ, пр.Николаева А.П.

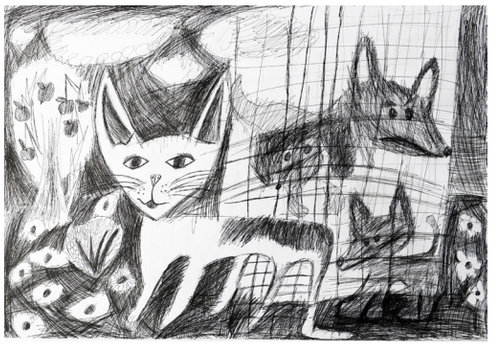

КОТОВАСИЯ-2016-2.indd 38 23.06.2017 11:22:35

2 место
Петров Антон, 10 лет, «Три богатыря», б.,маркер, кар., ДШИ №1, г.Белебей, РБ, пр.Валиуллина З.А.

3 место
Баширова Зарина, 10 лет, «Кот-герой», б.,диатипия, п.Чишмы, РБ, пр.Хабибуллина Э.С.

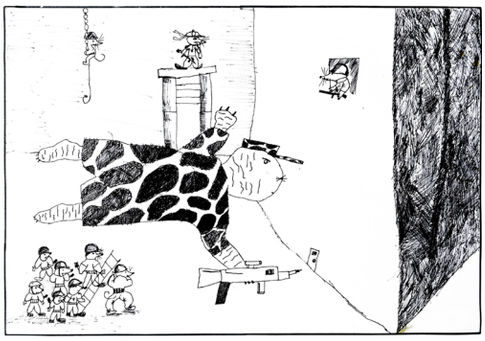

3 место
Кадругулов Ильнур, 9 лет, «Кот-герой», б.,гель.ручка, ДШИ, Стерлибашевский р-он, РБ,

3 место
Агафонцева Виолетта, 10 лет, «Гроза округи», б.,маркер, ДХШ, г.Белорецк, РБ, пр.Сафонова Е.В.

2 место
Литвинова Юля, 11 лет, «Кот-царевич», б.,маркеры, ДХШ №1, г.Стерлитамак, РБ, пр.Шмидт Е.А.

1 место
Марданова Аделина, 13 лет, «Мушкетёры», б., маркеры, ДХШ №1, г. Стерлитамак, РБ, пр. Шмидт Е.А.

2 место
Мусин Ринат, 13 лет, «Морской волк», б., пастель, ДХШ №1, г.Стерлитамак, РБ, пр.Файрузов А.Ф.

КОТОВАСИЯ-2016-2.indd 39 23.06.2017 11:22:37

1 место
Галчев Владислав, 12 лет, «Моя территория!», б., мелки, ДШИ, г. Давлеканово, РБ, пр. Хуззятова Ф.Ф.

3 место
Сокольская Анна, 12 лет, «Ниндзя», диатипия, ДХШ, г. Кумертау, РБ, пр. Константинова И.А.

3 место
Гафиятуллин Булат, 11 лет, «Хозяин двора», б., гель. ручка, ДХШ, г. Октябрьский, РБ, пр. Аминева З.Х.

3 место
Степанова София, 12 лет, «Смелый кот», б.,маркер, ДХШ №1, г.Стерлитамак, РБ, пр.Шиканов А.И.

1 место
Чеботарёва Александра, 12 лет,»Надёжный союзник», б.,соус, ДХШ №!, г.Стерлитамак, РБ, пр.Штидт Е.А.

3 место
Гильманов Арслан, 11 лет, «Сильнае и смелые», граттаж, ДШИ, п.Чишмы, РБ, пр.Хабибуллина Э.С.

2 место
Чиликина Полина, 11 лет, «Охранник цыплят», б.,маркер, ДХШ №1, г.Стерлитамак, РБ, пр.Штидт Е.А.

3 место
Широкова Катя, 12 лет, «Враг комаров», ДХШ №1, г.Стерлитамак, РБ, пр.Штидт Е.А.

2 место
Гильманов Арсен, 11 лет, «В бой», граттаж, ДШИ, п.Чишмы, Рб, пр.Хабибуллина Э.С.

КОТОВАСИЯ-2016-2.indd 40 23.06.2017 11:22:40

1 мест Лапина Дарья, 13 лет, «Кот-капитан», б.,гуашь, ДХШ, г.Кумертау, РБ, пр.Ишкулова Л.Г.

2 место
Гизатуллин Ильнур, 13лет, «Ночной дозор»,б.,гуашь, РГХИ им Давлеткильдеева, г.Уфа, РБ, пр.Гареева Г.А.

2 место
Бакун Анна, 13 лет, «Кот и мыши», б.,гуашь, ДШИ, г.Борисов, Беларусь, пр.Пестрик И.К.

3 место
Блуяшева Настя, 11 лет, «Суперкоты», б.,акрил, БДШИ, п.Чишмы, РБ, пр.Хабибуллина Э.С.

3 место
Каритова Камила, 11 лет, «Суперкот», б.,гуашь, ДХШ «1 им. А.Кузнецова, г.УФА, РБ, пр.Григорьев Ю.Н.

3 место
Прокофьева Таня, 11 лет, «Дуэль», б.,гуашь, ДШИ, г.Ишимбай, РБ, пр.Даутова А.А.

1 место
Дьякова Алина, 15 лет, «Хранитель покоя», б.,пастель, ДХШ №3, г.Волгоград, пр.Павленко Н.Ю.

2 место
Левченко Илья, 15 лет, «Кот вышел на охоту», б.,пастель,ДХШ №2, г.Ангарск, пр.Ножнина М.И.

КОТОВАСИЯ-2016-2.indd 41 23.06.2017 11:22:43

2 место
Бучнева Настя, 14 лет, «Василий», б.,соус, ДШИ, г.Ишимбай, РБ, пр.Зайлялова А.М.

3 место
Мартыненко Тоня, 14 лет, «О чём он думает?», б.,маркеры, ДШИ №2, г.Ижевск, пр.Медведева Е.Ф.

3 место
Качагина Дарья, 14 лет, «Медалист», б.,пастель, ДШИ, г.Ишимбай, РБ, пр.Зайлялова А.М.

3 место
Варда Варвара, «Хранитель ночных снов», б.,граттаж, ДХШ, г.Железногорск, пр.Первощикова Е.С.

1 место
Миргазиев Роберт, 14 лет, «Слушай мою команду!», б.,гуашь, ДХШ №1, пр.Чёрный-Ткач О.В.

2 место
Татлыбаева Эвелина, 14 лет, «Грандиозный план», б.,тушь, перо, ДШИ, г.Ишимбай, РБ, пр.Зайлялова.

2 место
Мавляутдинова Милана, 15 лет, «Василий», б.,тушь, перо, ДШИ, г.Ишимбай, РБ, пр.Зайлялова.

3 место
Филипкович Ирина, 14 лет, «Костические коты», б.,акв.,гель.ручка,ДШИ, г.Борисов, Беларусь, пр.Станцер Е.С.

3 место
Горбунова Юля, 15лет, «Васька, не воруй!», б.,диатипия, гимназия №4, г.Оренбург, пр.Солдатенкова О.

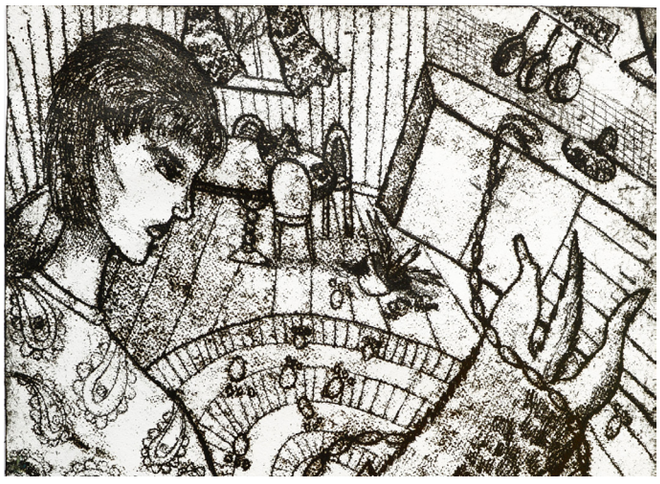

3 место
Кажаева Настя, 7 лет, Я - герой!», б.,маркер, ДШИ, Стерлибашевский р-он, РБ, пр.Абайдуллина Л.Х.

КОТОВАСИЯ-2016-2.indd 42 23.06.2017 11:22:45

НОМИНАЦИЯ
ДЕЛОВЫЕ КОТЫ

ЖИВОПИСЬ
5-7 лет

Диплом 1 степени

- Таукенов Арсен, 5 лет, ДХШ №1, г. Павлодар, Казахстан, пр. Масленникова И.В.

Диплом 2 степени

- Муталапова Зульхиза, 7 лет, ДХШ, г. Сибай, Респ.Башкортостан, пр. Муталапова З.Ш.
- Коротков Дмитрий, 5 лет, ДШИ, г. Ишимбай, Респ.Башкортостан, пр. Шаймарданова Э.М.

Диплом 3 степени

- евастьянов Арсений, 5 лет, ДШИ, г.Мелеуз, Респ.Башкортостан, пр.Литвинова О.С.
- Шаран Злата, 7 лет, ДШИ №2, г. Могилев, Респ.Беларусь, пр. Соколовская К.А.
- Трофимова Дарья, 7 лет, ДХШ № 2, г. Уфа, Респ.Башкортостан, пр. Урывская Е.И.
- Писаренко Марина, 7 лет, ДХШ, г. Запорожье, Украина, пр. Маковская И.А.

Диплом поощрительный:

- Миллионова Алиса, 6 лет, ДХШ №1им. Костанди, г. Одесса, Украина, пр. Лосева Ю.Н.
- Кутырева Александра, 7 лет, ДХШ № 2, г. Уфа, Респ.Башкортостан, пр. Урывская Е.И.
- Шаймуратов Руслан, 6 лет, ДШИ №1, г. Мелеуз, Респ.Башкортостан, пр. Литвинова О.С.
- Добрынин Максим, 7 лет, ДХШ №2, г. Красноярск, пр. Ильченко Е.С.
- Юшкова Варвара, 6 лет, ДШИ, г. Благовещенск, Респ.Башкортостан, пр. Попова Н.Н.
- Христофорова Елизавета, 7 лет, ДХШ №1 им. Костанди, г. Одесса, Украина, пр. Островская И.А.
- Решетникова Диана, 7 лет, ДШИ, г. Благовещенск, Респ.Башкортостан, пр. Решетникова А.И.

графика
5-7 лет

Диплом 1 степени

- Николаева Софья, 7 лет, ДХШ № 1, г. Стерлитамак, Респ. Башкортостан, пр. Урывская Е.И.

Диплом 2 степени

- Соляник Ольга, 7 лет, ДХШ № 1, г. Стерлитамак, Респ. Башкортостан, пр. Урывская Е.И.
- Сергунина Алла, 4,5 лет, ДХШ № 1, г. Стерлитамак, Респ. Башкортостан, пр. Кузуб Е.А.

Диплом 3 степени

-Трофимова Милана, 5 лет, ДХШ № 1, г. Стерлитамак, Респ. Башкортостан, пр. Кузуб Е.А.
-Кондратьева Елизавета, 5 лет, ТМ «Акварелька», г. Уфа, Респ.Башкортостан, пр. Тулумбаева З.С.
-Пискарева Яна, 6 лет, ДС «Знайка», г. Стерлитамак, Респ. Башкортостан, пр. Литвиненко Е.В.
-Смирнова Алена, 7 лет, ДШИ им. Минченкова, г. Каменск-Шахтинский, пр. Иванова Л.А.

Диплом поощрительный:

- Гурьянова Анна, 6 лет, ДШИ № 2, г. Октябрьский, пр. Лисовая Л.А.
- Абсалямова Камилла, 7 лет, ДШИ, г. Чишмы, Респ. Башкортостан, пр. Бикбулатова А.Р.
- Жерлицына Александра, 7 лет, ДХШ № 2, г. Уфа, Респ. Башкортостан, пр. Урывская Е.И.
- Ильевич Константин, 5 лет, ДХШ им. Костанди, г. Одесса, Украина, пр. Логовская О.Н.
- Шарипова Зарина, 6 лет, ДХШ № 1, г. Стерлитамак, Респ. Башкортостан, пр. Литвиненко Е.В.

- Филимонов Иван, 6 лет, ДХШ № 1 им. Костанди, г. Одесса, Украина, пр. Тихомирова Т.Н.

НОМИНАЦИЯ
ДЕЛОВЫЕ КОТЫ

ЖИВОПИСЬ
8-10 лет

Диплом 1 степени

-Великжанов Дмитрий, 10 лет, ДХШ № 1, г. Стерлитамак, Респ. Башкортостан, пр. Чистякова М.А.

Диплом 2 степени

- Титова Анна, 9 лет, ДХШ № 1, г. Стерлитамак, Респ. Башкортостан, пр. Сергеева Н.Г.
- Квашнин Василий, 10 лет, ДХШ № 1 им. А. Кузнецова, г. Уфа, пр. Григорьев Ю.Н.

Диплом 3 степени

- Конышева Ксения, 10 лет, ДХШ № 1, г. Стерлитамак, Респ. Башкортостан, пр. Чистякова М.А.
- Пунин Дмитрий, 10 лет, ДШИ им. Баширова, г. Бирск, пр. Кадикова Л.А.
- Крюков Богдан, 10 лет, ДХШ №1 им. А. Кузнецова, г. Уфа, пр. Григорьев Ю.Н.
- Ларичкина Таисия, 9 лет, ДШИ, г. Новосибирск, пр. Шеина Т.М.

Диплом поощрительный:

- Тимофеева Полина, 9 лет, ДХШ № 1, г. Стерлитамак, Респ. Башкортостан, пр. Пименов А.С.
- Стоянова Димана, 8 лет, г. София, Болгария, пр. Антонова Т.
- Васильева Елизавета, 8 лет, ДХШ, г. Белгород, пр. Явдошина С.Ф.
- Тарасова Дарья, 8 лет, ДХШ № 1, г. Стерлитамак, Респ. Башкортостан, пр. Сергеева Н.Г.
- Хагимова Айсылу, 10 лет, ДХШ, с. Киргиз-Мияки, Респ. Башкортостан, пр. Салимова Ф.Ф.
- Медведева Виолетта, 9 лет, ЦДТТ «Вектор», г. Уфа, Респ. Башкортостан, пр. Шарипова Л.Р.
- Толстогузова Ирина, 10 лет, ДМШ, с. Серафимовский, Респ. Башкортостан, пр. Муксинова З.Х.
- Гареев Марк, 9 лет, ДШИ №1, г. Мелеуз, Респ. Башкортостан, пр. Логинова Е.А.
- Илларионова Мария, 10 лет, Лицей № 1564, г. Москва, пр. Вдовиченко М.П.
- Мукминова Элиза, 9 лет, ДШИ, Благоварский р-он, Респ. Башкортостан, пр. Аминева Р.А.

графика цветная
8-10 лет

Диплом 1 степени

- Зюзин Эмиль, 9 лет, ДХШ № 1, г. Стерлитамак, Респ.Башкортостан, пр. Кузуб Е.А.
- Банникова Дарья, 10 лет, ДХШ № 1, г. Стерлитамак, Респ.Башкортостан, пр. Курбатова Н.В.

Диплом 2 степени

- Воронова Полина, 9 лет, ДХШ № 1, г. Стерлитамак, Респ.Башкортостан, пр. Сергеева Н.Г.
- Филатова Светлана, 8 лет, ДХШ № 1 им. Саниных, г. Омск, пр. Чебаева Е.Н.

Диплом 3 степени

- Абросимов Алексей, 10 лет, ДХШ № 1, г. Стерлитамак, Респ.Башкортостан, пр. Гребнева О.И.
- Ахметшина Алина, 10 лет, ДХШ № 1, г. Стерлитамак, Респ.Башкорто-

КОТОВАСИЯ-2016-2.indd 43 23.06.2017 11:22:45

стан, пр. Урывская Е.И.
— Васильченко Екатерина, 10 лет, ДШИ «Вдохновение», г. Оренбург, пр. Солдатенкова О.П.

Диплом поощрительный:

- Олейник Софья, 8 лет, ДХШ № 1, г. Стерлитамак, Респ.Башкортостан, пр. Сергеева Н.Г.
- Рокин Никита, 8 лет, ДХШ № 1, г. Нижний Тагил, пр. Гурская Т.Б.
- Гильмутдинова Илона, 10 лет, ДШИ, г. Чишмы, Респ.Башкортостан, пр. Хабибуллина Э.С.
- Белова Василиса, 9 лет, Лицей № 1564, г. Москва, пр. Вдовиченко М.П.
- Фаррахова Лина, 10 лет, ДХШ г. Туймазы, Респ.Башкортостан, пр. Усманова Э.М.
- Буланый Максим, 10 лет, ДХШ № 1 им. Костанди, г. Одесса, Украина, пр. Тихомирова Т.Н.
- Денисова Ксения, 9 лет, ДХШ № 1, г. Стерлитамак, Респ.Башкортостан, пр. Урывская Е.И.

графика черно-белая
8-10 лет

Диплом 1 степени

— Зюзин Эмиль, 9 лет, «После работы», ДХШ № 1, г. Стерлитамак, Респ. Башкортостан, пр. Кузуб Е.А.

Диплом 2 степени

— Казанцева Елена, 10 лет, «Партнеры», ЧДШИ, г. Чишмы, Респ. Башкортостан, пр. Хабибуллина Э.С.
— Федорова Софья, 8 лет, «Любитель науки», МАУ ДО ДШИ № 1, г. Белебей, пр. Валиуллина З.

Диплом 3 степени

— Атаева Вероника, 8 лет, «Вечерний сеанс», ЧДШИ, г. Чишмы, Респ. Башкортостан, пр. Хабибуллина Э.С.
— Ромашова Алина, 9 лет, «Кот-программист», Северодонецкая ДХШ, пр. Полежаева Е.Р.
— Ивайло Колев, 8 лет, «Кот-бизнесмен», бул «Тотлебен» «Приказен свят», г. София, Болгария, пр. Антонова Т.
— Новикова Мария, 10 лет, «Пушистый органайзер», Шахунская ДХШ, пр. Булдаков П.Н.

Диплом поощрительный:

- Егоров Иван, 8 лет, «Строитель», ДХШ № 1, г. Стерлитамак, Респ. Башкортостан, пр. Николаева А.П.
- Лаптева Софья, 10 лет, «Перерыв на обед», Сухоложская школа искусств, г. Сухой Лог, пр. Киришина И.В.
- Окулов Матвей, 8 лет, «Кот-джентльмен», ДХШ № 2, г. Красноярск, пр. Гарбуз О.А.
- Бутански Виктор, 9 лет, «Пиршество», Ателие «Приказен свят», г. София, Болгария, пр. Антонова Т.
- Гердо Мария, 10 лет, «Проект», ДШИ им. М.И.Глинки, г. Санкт-Петербург, пр. Кисель И.З.
- Леманова Арина, 10 лет, «Свежая газета», ДХШ № 1, г. Стерлитамак, Респ. Башкортостан, пр. Кузуб Е.А.
- Чиркова Мария, 9 лет, «Любитель мышей», Игринская ДШИ №1, п. Игра, пр. Корепанова Е.Ю.

НОМИНАЦИЯ
ДЕЛОВЫЕ КОТЫ

живопись
11-13 лет

Диплом 1 степени

— Данилова Ксения, 11 лет, ДХШ № 1 им. Кузнецова, г. Уфа, Респ. Башкортостан, пр. Григорьев Ю.Н.

Диплом 2 степени

— Худайбердин Осман, 11 лет, ДШИ № 3, г. Уфа, Респ. Башкортостан, пр. Мухаметдинов З.З.
— Бушмина Дарья, 11 лет, ДХШ № 1, г. Стерлитамак, Респ. Башкортостан, пр. Вуколова Н.К.

Диплом 3 степени

— Горина Яна, 12 лет, ДШИ, г. Ишимбай, Респ. Башкортостан, пр. Даутова А.А.
— Ардашева Вероника, 13 лет, ДХШ № 1 им. Кузнецова, г. Уфа, Респ. Башкортостан, пр. Григорьев Ю.Н.
— Варламова Полина, 11 лет, ДХШ № 1, г. Стерлитамак, Респ. Башкортостан, пр. Чистякова М.А.

Диплом поощрительный:

- Тынянская Екатерина, 13 лет, Лицей №1564, г. Москва, пр. Вдовиченко М.П.
- Белякова Арина, 13 лет, ДХШ № 1, г. Стерлитамак, Респ. Башкортостан, пр. Хайрулов Р.Ф.
- Сарибекян Ангелина, 12 лет, ДШИ № 2, п. Октябрьский, Люберецкий р-н., пр. Лисовая Л.А.
- Никитина Мария, 11 лет, ДХШ, г. Салават, Респ. Башкортостан, пр. Арданкина Г.Г.
- Салихова Эллина, 11 лет, ДХШ № 1, г. Стерлитамак, Респ. Башкортостан, пр. Чистякова М.А.
- Денисламова Наиля, 12 лет, ДХШ, г. Нефтекамск, Респ. Башкортостан, пр. Каримова Г.Т.
- Дуденкова Кристина, 12 лет, ДШИ № 8, г. Ижевск, Удмуртская Респ., пр. Морковина Е.Е.
- Пономаренко Дарья, 13 лет, ДШИ, п. Приютово, Респ. Башкортостан, пр. Ахмадуллина Л.А.

графика цветная
11-13 лет

Диплом 1 степени

— Коннов Иван, 13 лет, ДШИ, г. Ишимбай, Респ. Башкортостан, пр. Свиридова Э.Р.

Диплом 2 степени

— Седухина Ангелина, 11 лет, ДШИ «Вдохновение», п. Росторопши, Оренбургская обл., пр. Шустова Е.А.
— Сагидуллин Булат, 13 лет, ДХШ № 1, г. Стерлитамак, Респ. Башкортостан, пр. Литвиненко О.В.

Диплом 3 степени

— Прокопенко Галина, 13 лет, ДШИ № 2, г. Могилев, Респ. Беларусь, пр. Ефремова О.В.
— Толкушенкова Екатерина, 12 лет, ДХШ № 1, г. Стерлитамак, Респ. Башкортостан, пр. Герасимов С.Н.
— Триголосова Александра, 13 лет, ДШИ № 9, г. Ижевск, Удмуртская Респ., пр. Тянсина О.Д.
— Ичкинина Мария, 12 лет, ДШИ, с. Лузино, Омская обл., пр. Конюхова С.А.

Диплом поощрительный:

- Измайлова Алена, 13 лет, ДШИ, с. Лузино, Омская обл., пр. Кутькина В.А.
- Лобова Екатерина, 12 лет, ДШИ № 2, п. Октябрьский, Люберецкий р-н., пр. Лисовая Л.А.
- Усманова Эльвира, 13 лет, ДМШ, с. Серафимовский, Респ. Башкортостан, пр. Чернова С.И.
- Суярембетов Никита, 12 лет, ДШИ, г. Ишимбай, Респ. Башкортостан, пр. Даутова А.А.
- Иллюшина Полина, 11 лет, ДМШ, с. Серафимовский, Респ. Башкортостан, пр. Муксинова З.Х.
- Кудесникова Кристина, 11 лет, ДХШ № 1, г. Стерлитамак, Респ. Башкортостан, пр. Шмидт Е.А.
- Самохина Вера, 11 лет, ДШИ, г. Благовещенск, пр. Попова Н.Н.
- Нигматуллина Неля, 11 лет, ДХШ № 1, г. Стерлитамак, Респ. Башкортостан, пр. Шмидт Е.А.
- Иксанова Альбина, 12 лет, ДШИ, г. Чишмы, Респ. Башкортостан, пр. Хабибуллина Э.С.
- Куриенко Анастасия, 12 лет, ...пр. Ступаков И.Н.
- Баженова Алина, 11 лет, ДШИ № 9, г. Ижевск, Удмуртская Респ., пр. Тянсина О.Д.
- Васильева Елена, 12 лет, ДХШ № 1, г. Стерлитамак, Респ. Башкортостан, пр. Хайрулов Р.Ф.

графика черно-белая
11-13 лет

Диплом 1 степени

— Байкова Анастасия, 12 лет, «Гастроли», ДШИ г. Шахты, Ростовская

КОТОВАСИЯ-2016-2.indd 44 23.06.2017 11:22:45

обл., пр. Ситникова М.Г.

Диплом 2 степени

— Яценко Екатерина, 11 лет, «Деловые коты», ДХШ № 1, г. Стерлитамак, Респ. Башкортостан, пр. Лебедянцева Г.Ф.
— Галимов Илья, 11 лет, «Кот дегустатор», ДХШ № 1, г. Стерлитамак, Респ. Башкортостан, пр. Шмидт Е.А.
— Юнусов Артём, 12 лет, «Жизнь деловых котов», ДШИ, С. Большеустьикинское, Респ. Башкортостан, пр. Хайразманов Р.А.

Диплом 3 степени

— Капшук Влад, 12 лет, «Офисный кот», ДХШ № 1, г. Стерлитамак, Респ. Башкортостан, пр. Мухамедьярова Г.Т.
— Зайнуллина Алсу, 13 лет, «Посол», ЧДШИ, г. Чишмы, Респ. Башкортостан, пр. Хабибуллина Э.С.
— Самигуллина Влада, 11 лет, «В ожидании», ЧДШИ, г. Чишмы, Респ. Башкортостан, пр. Хабибуллина Э.С.

Диплом поощрительный:

- Саттарова Эвелина, 11 лет, «Пока хозяев нет дома», ДХШ № 1, г. Стерлитамак, Респ. Башкортостан, пр. Вуколова Н.К.
- Гончарео Мария, 11 лет, «Ох, люблю же я сосиски», ДХШ им. Репина, г. Тольятти, пр. Леонтьева О.А.
- Рерих Виктория, 13 лет, «Кот покупатель и продавцы шерсти», ДХШ, г. Лисаковск, Казахстан, пр. Шеффер Л.А.
- Юскаева Альфия, 11 лет, «Круговорот котов в природе», ДХШ им. Репина, г. Тольятти, пр. Леонтьева О.А.
- Зарипова Анна, 13 лет, «Трио усатых», ДХШ № 1, г. Стерлитамак, Респ. Башкортостан, пр. Литвиненко О.В.
- Васильева Мария, 12 лет, «Трио Мяу-мяу», ДХШ № 1, г. Стерлитамак, Респ. Башкортостан, пр. Шиканов А.И.
- Нигматуллина Эмилия, 11 лет, «Деловой кот», ДХШ № 1, г. Стерлитамак, Респ. Башкортостан, пр. Шиканов А.И.
- Зайнуллина Алсу, 13 лет, «Деловые коты. Посол», ЧДШИ, г. Чишмы, Респ. Башкортостан, пр. Хабибуллина Э.С.

НОМИНАЦИЯ
ДЕЛОВЫЕ КОТЫ

ЖИВОПИСЬ
14-17 лет

Диплом 1 степени

— Пиоро Арина, 14 лет, ДХШ, г. Белорецк, Респ.Башкортостан, пр. Яковлева А.Р.

Диплом 2 степени

— Сулейманова Диляра, 15 лет, ДМШ, с. Серафимовский, Респ.Башкортостан, пр. Муксинова З.Х.
— Исламова Анастасия, 14 лет, ДХШ, г. Октябрьский, Респ.Башкортостан, пр. Черный-Ткач О.В.

Диплом 3 степени

— Севастьянова Мария, 14 лет, ДШИ, п. Саракташ, Оренбургская обл, пр. Мельникова Т.Н.
— Лыжина Анна, 15 лет, ДХШ, г. Ирбит, Свердловской обл., пр. Власова О.В.
— Халикова Диана, 15 лет, ДХШ № 1, г. Стерлитамак, Респ.Башкортостан, пр. Нагаев Р.Р.

Диплом поощрительный:

- Тураева Алсу, 14 лет, ДХШ, г. Кумертау, Респ. Башкортостан, пр. Валиуллина Л.А.
- Похомова Алисия, 15 лет, ДШИ № 1, г. Орша, Респ.Беларусь, пр. Гончарова И.В.
- Новик Анастасия, 14 лет, ДШИ, г. Клецк, Респ. Беларусь, пр. Матусевич Т.И.
- Буева Алина, 15 лет, ДХШ № 2, им. Сурикова, г. Липецк, пр. Маркина В.А.
- Асхилгузина Регина, 16 лет, ДХШ, г. Салават, Респ. Башкортостан, пр. Арданкина Г.Г.
- Рябова Дарья, 15 лет, ДХШ № 2, г. Уфа, Респ. Башкортостан, пр. Сухова А.А.
- Салихов Айрат, 14 лет, ДХШ № 1, г. Стерлитамак, Респ. Башкортостан, пр. Нагаев Р.Р.

графика цветная
14-17 лет

Диплом 1 степени

— Зеленцова Татьяна, 14 лет, ДШИ, г. Ишимбай, Респ. Башкортостан, пр. Зайлялова А.М.

Диплом 2 степени

— Докалина Анна, 15 лет, ДХШ, г. Зеленогорск, Красноярский край, пр. Древаль Н.А.
— Соловьева Анастасия, 14 лет, ДХШ № 1 им. Кузнецова, г. Уфа, Респ. Башкортостан, пр. Хананова А.Ф.

Диплом 3 степени

— Дьяконова Алена, 15 лет, ДШИ, г. Саракташ, Оренбургская обл., пр. Мельникова Т.М.
— Дерегина Ксения, 14 лет, ДХШ № 1, г. Стерлитамак, Респ. Башкортостан, пр. Литвиненко О.В.
— Кутдусова Инара, 16 лет, ДХШ № 1, г. Стерлитамак, Респ. Башкортостан, пр. Махмутов С.М., Кираев Р.Г.

Диплом поощрительный:

- Шарковская Ольга, 14 лет, ДШИ, г. Волгодонск, пр. Щербина Л.А.
- Палега Анна, 14 лет, ДХШ № 1, г. Стерлитамак, Респ. Башкортостан, пр. Хайрулов Р.Ф.
- Кутдусова Инара, 16 лет, ДХШ № 1, г. Стерлитамак, Респ. Башкортостан, пр. Махмутов С.М.

графика черно-белая
14-17 лет

Диплом 1 степени

— Михеева Алена, 14 лет, «Кототранспорт», ДХШ № 1 им. А. Кузнецова,
г. Уфа, Респ. Башкортостан, пр. Григорьев Ю.Н.

Диплом 2 степени

— Румянцева Елена, 15 лет, «В гостях у шейха», ДШИ, г. Ишимбай, Респ. Башкортостан, пр. Зайлялова А.М.
— Галиева Адиля, 15 лет, «Что? Где? Когда?», ДШИ, г. Ишимбай, Респ. Башкортостан, пр. Зайлялова А.М.

Диплом 3 степени

— Куликова Арина, 13 лет, «Депутат», ДХШ № 1 им. А. Кузнецова,
г. Уфа, Респ. Башкортостан, пр. Нугуманова А.А.
— Чугунова Анастасия, 14 лет, «Чашечка кофе для начальника», ДХШ, г. Туймазы, Респ. Башкортостан, пр. Синявская Г.В.
— Шагарова Вилена, 14 лет, «Дела науки», ДХШ, г. Белорецк, Респ. Башкортостан, пр. Яковлева А.Р.

Диплом поощрительный:

- Кострукова Алена, 14 лет, «Деловые коты», ДХШ, г. Шахунья, пр. Навалихина С.В.
- Соколова Елизавета, 14 лет, «Деловые коты», ДШИ, п. Старая Вичуга, Ивановск. обл. пр. Зубова Н.А.
- Фомина Дарья, 14 лет, «Деловые коты», ДХШ № 1, г. Стерлитамак, Респ. Башкортостан, пр. Хайрулов Р.Ф.
- Аитова Александра, 14 лет, «Делу время», ДХШ № 1, г. Курск, пр. Чернова Н.Г.
- Фомина Дарья, 14 лет, «Деловые коты», ДХШ № 1, г. Стерлитамак, Респ. Башкортостан, пр. Хайрулов Р.Ф.
- Хаерсанова Алсу, 15 лет, «Фото на документ», ДХШ № 1 им. А. Кузнецова, г. Уфа, Респ. Башкортостан, пр. Нугуманова А.А.
- Макшанова Елизавета, 15 лет, «Работяги», ДХШ № 1, г. Стерлитамак, Респ. Башкортостан, пр. Литвиненко О.В.
- Филиппова Анастасия, 15 лет, ДШИ № 1, г. Мелеуз, Респ. Башкортостан, пр. Гайсин В.А.

КОТОВАСИЯ-2016-2.indd 45 23.06.2017 11:22:46

1 место
Тукенов Артём, 5 лет, «Джентельмен», б.,гуашь, ДХШ №1. г.Павлодар, пр.Масленникова И.В.

2 место
Коротков Дима, 5 лет, «Мурзик-часовщик», б.,акв., ДШИ, пр.Шаймарданова Э.М.

2 место
Муталлапова Зульхиза, 7 лет, «На прогулке». б.,гуашь, ДХШ г.Сибай, пр.Муталлапова З.Ш.

3 место Шаран Злата, 7 лет, «В новой машине», б.,гуашь, ДШИ №2, г.Могилёв, пр.Соколовская К.А.

3 место Писаренко Марина, 7 лет, «Семья котов», б.,гуашь, ДХШ, г.Запорожье, Украина, пр.Московская И.А.

3 место
Севастьянов Арсений, 5 лет, «Деловой», б.,гуашь, ДШИ №1, г.Мелеуз, РБ, пр.Литвинова О.С.

3 место
Трофитова Дарья, 7 лет, «Теперь я новый Босс», б.,гуашь, ДХШ №2, г.Уфа, РБ, пр.Урывская Е.И.

КОТОВАСИЯ-2016-2.indd 46 23.06.2017 11:22:48

1 место
Николаева Софья, 7 лет, «Офисный кот», б.,маркеры, ДХШ №1, г.Стерлитамак, РБ, пр.Урывская Е.И.

2 место
Солянник Оля, 7 лет, «Заседание», б.,маркеры, ДХШ №1, г.Стерлитамак, РБ, пр.Урывская Е.И.

2 место
Скргунина Алла, 4 года, «За компьютером», б.,маркеры, ДХШ №1, г.Стерлитамак, РБ, пр.Кузуб Е.А.

3 место
Стирнова Алёна, 7 лет, «Выходной», б.,цв. кар.,маркеры, ДШИ им.Минченкова, г.Каменск-Шахтинский, пр.Иванова Л.А.

3 место
Трофитова Милана, 5 лет, «На работу», б.,маркеры, ДХШ №1, г.Стерлитамак, РБ, пр.Кузуб Е.А.

3 место
Пискарёва Яна, 6 лет, «Пупсик и Вупсик», б.,пастель, студия «Знайка», г.Стерлитамак, РБ, пр.Литвиненко Е.В.

3 место
Кондратьева Лиза, 5 лет, «Урок музыки», б.,гуашь,пастель, студия «Акварелька», г.Уфа, РБ, пр.Тулумбаева З.С.

КОТОВАСИЯ-2016-2.indd 47 23.06.2017 11:22:50

1 место
Зюзин Эмиль, 9 лет, «После работы», б.,маркеры, ДХШ №1, г.Стерлитамак, РБ, пр.Кузуб Е.А.

3 место
Атаева Вероника, 8 лет, «Вечерний сеанс», линогравюра, ДШИ, п.Чишты, рб, пр.Хабибуллина Э.С.

2 место
Федорова Софья, 8 лет, «Любитель наук», б.,кар., ДШИ, г.Белебей, РБ, пр.Валиуллина З.А.

3 место
Ивайло Колев, 8 лет, «Бизнес-мен», тушь, перо, г.София, Болгария, пр.Антонова Т.

3 место
Новикова Мария, 10 лет, «Пушистый органайзер», б.,гель.ручка, ДХШ, г.Шахунья, пр.Булдаков П.И.

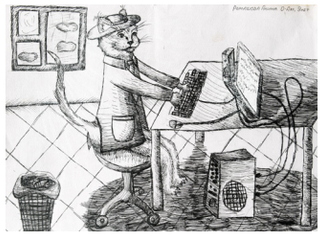

3 место
Ромашова Алина, 9 лет, «Программист», б.,гель.ручка, ДХШ, г.Северодонецк, Украина, пр.Полетаева Е.Р.

2 место
Казанцева Лена, 10 лет, «Партнёры», б.,графаж, ДШИ, п.Чишты, РБ, пр.Хабибуллина Э.С.

1 место
Великжанов Дима, 10 лет, б.,гуашь, ДХШ №1, г.Стерлитамак, РБ, пр.Чистякова М.А.

2 место
Квашин Вася, 10 лет, «Босс №1», б., гуашь, ДХШ №1 им. А.Кузнецова, г.Уфа, РБ, пр.Григорьев Ю.Н..

КОТОВАСИЯ-2016-2.indd 48 23.06.2017 11:22:53

2 место
Титова Анна, «Деловой», б.,гуашь, ДХШ №1, г.Стерлитамак, РБ, пр.Сергеева Н.Г.

3 место
Ларичкина Таисья, 9 лет, «Герой 2812 года», б.,гуашь, ДШИ №17, г.Новосибирск, пр.Шеина Т.М.

3 место
Крюков Богдан, 10 лет, «Два деловых», б.,гуашь, ДХШ №1 им.А.Кузнецова, г.Уфа, РБ, пр.Григорьев Ю.Н.

3 место
Конышева мКсения, 10 лет, б.,гуашь, «Работа с мышкой», ДХШ №1, г.Стерлитамак, РБ, пр.Чистякова М.А.

3 место
Пунин Дима, 10 лет, «Ждёт-с...», б.,гуашь, ДШИ им.Д.Баширова, г.Бирск, РБ, пр.Кадикова Л.А.

1 место
Банникова Даша, 10 лет, «Важные переговоры», б.,пастель, ДХШ №1, г.Стерлитамак, РБ, пр.Курбатова Н.В.

2 место
Филатова Света, 8 лет, «За столом», б.,граттаж, ДХШ №1, г.Омск, пр.Чебаева Е.Н.

1 место
Зюзин Эмиль, 9 лет, «помощь пациенту», б.,маркеры, ДХШ №1, г.Стерлитамак, РБ, пр.Кузуб Е.А.

КОТОВАСИЯ-2016-2.indd 49 23.06.2017 11:22:56

2 место
Воронова Полина,
9 лет, «Музыкант»,
б.,граттаж, ДХШ №1,
г.Стерлитамак, РБ,
пр.Сергеева Н.Г.

3 место
Ахметшина
Алина, 10 лет,
«Аврал на работе,
б.,пастель, ДХШ №1,
г.Стерлитамак, РБ,
пр.Урывская Е.И.

3 место
Абросимов
Алексей, 10 лет,
«Руководитель»,
б.,маркеры, ДХШ
№1, г.Стерлитамак,
РБ, пр.Гребнева О.И.

3 место
Васильченко Катя,
10 лет, «Мастер
- золотые лапы»,
», б.,фломастеры,
ДШИ «Вдохнове-
ние», г.Оренбург,
пр.Солдатенкова
О.П.

1 место
Данилова Ксения,
11 лет, «Утрен-
няя газета»,
б.,гуашь,коллаж,
ДХШ №1
им.А.Кузнецова,
г.Уфа, РБ,
пр.Григорьев Ю.Н.

2 место
Худайбердин Осман, 10 лет, «Кот-ху-
дожник», б.,гуашь, ДШИ №3, г.Уфа, РБ,
пр.Мухаметдинов З.З.

3 место
Варламова Полина,
11 лет, «Горожане»,
б.,гуашь, ДХШ №1,
г.Стерлитамак, РБ,
пр.Чистякова М.А.

2 место
Буштина Дарья,
11 лет, «Умненький
кот», б., гуашь, ДХШ
№1, г. Стерлитамак,
РБ, пр.Вуколова Н.К.

3 место
Горина Яна, 12
лет, «Три сестры»,
б.,гуашь, ДШИ,
г.Ишимбай, РБ,
пр.Даутова А.А.

3 место
Ардашева
Вероника, 13 лет,
«Копилочка»,
б.,гуашь, ДХШ №1
им.А.Кузнецова,
г.Уфа, РБ,
пр.Григорьев Ю.Н.

КОТОВАСИЯ-2016-2.indd 50 23.06.2017 11:22:58

1 место
Байкова Настя, 12 лет, «Гастроли», б.,гель.ручка, центр искусств им.В.Серова, г.Шахты, пр.Ситникова М.Г.

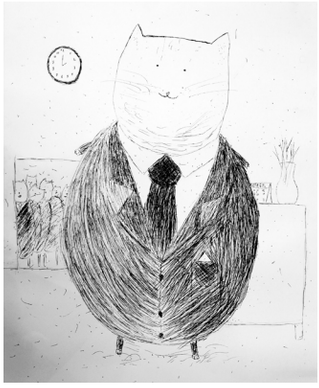

2 место
Юнусов Артём, 12 лет, «Жизнь деловых котов», б.,гель.ручка, ДШИ, с.Большеустьинское, РБ, пр.Хайрзаманов Р.А.

3 место
Капшук Влад, 12 лет, б.,маркер, «Менеджер», ДХШ №1, г.Стерлитамак, РБ, пр.Мухамедьярова Г.Т.

2 место
Галитов Илья, 12 лет, б.,уголь, «Кот-дегустатор», ДХШ №1, г.Стерлитамак, РБ, пр.Шмидт Е.А.

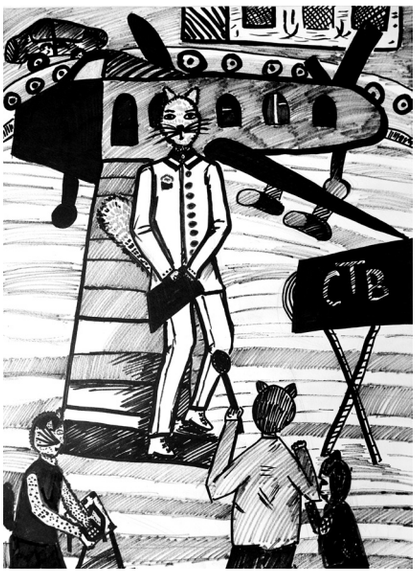

2 место
Яценко Катя, 11 лет, б.,маркер, «Интервью», ДХШ №1, г.Стерлитамак, РБ, пр.Лебедянцева Г.Ф.

2 место
Седухина Ангелина, 11 лет, «Решение важного вопроса», б.,граттаж, ДХШ «Вдохновение», п. Росторопши, Оренбургская обл. пр.Шустова Е.А.

1 место
Коннов Иван, 13 лет, «Васькина братва», б.,маркеры, ДШИ, г.Ишимбай, РБ, пр.Свиридова Э.Р.

3 место
Зайнуллина Алсу, 13 лет, «Посол», линогравюра, ДШИ, п.Чишмы, РБ, пр.Хабибуллина Э.С.

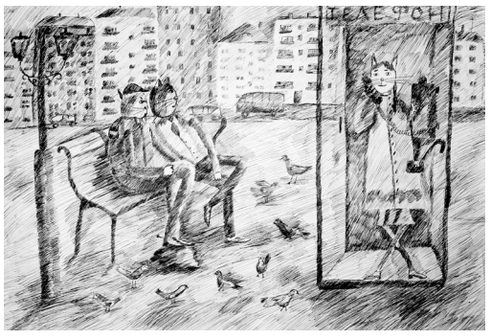

3 место
Сатигуллина Влада, 11 лет, «Ожидание», б.,гель.ручка, ДШИ, п.Чишмы, РБ, пр.Хабибуллина Э.С.

КОТОВАСИЯ-2016-2.indd 51 23.06.2017 11:23:01

2 место
Сагидуллин Булат, 13 лет, «Рудокопы», б.,цв.кар., ДХШ №1, г.Стерлитамак, РБ, пр.Литвиненко О.В.

3 место
Ичкинина Мария, 12 лет, «Деловые коты», б.,маркеры, ДШИ, с.Лузино, омский район, пр.Конюхова С.А.

3 место
Триголосова Александра, 13 лет, «Ужин», б.,маркер, гуашь, ДХШ №9, г.Ижевск, пр.Тенсина О.Д.

3 место
Толкушенкова Катя, 12 лет, «Прилёт-улёт», б.,фломастер, ДХШ №1, г.Стерлитамак, РБ, пр.Герасимов С.Н.

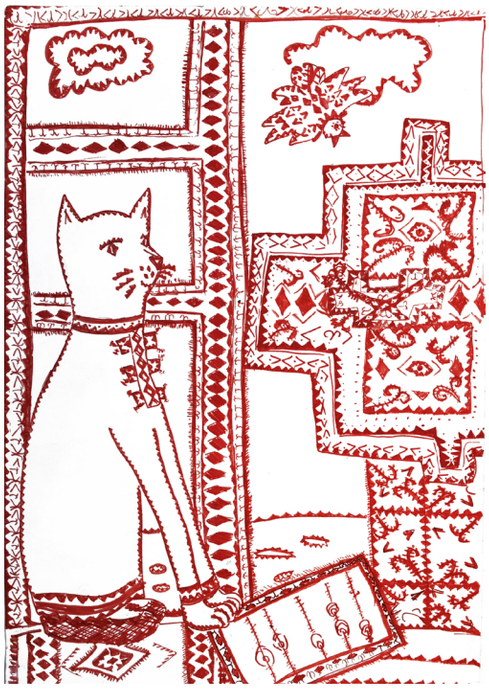

3 место
Прокопенко Галина, 13 лет, «Аристократ», б.,тушь, ДШИ №2, г.Могилёв, пр.Ефремова О.В.

1 место Михеева Алёна, 14 лет, «Кототранспорт», б.,тушь, ДХШ №1 им.А.Кузнецова, г.Уфа, РБ, пр.Григорьев Ю.Н.

2 место
Рутянцева Елена, 15 лет, «В гостях у шейха», б.,гель.ручка, ДШИ, г.Ишимбай, пр.Зайлялова А.М.

2 место
Галиева Адиля, 15 лет, «Что? Где? Когда?», б.,тушь, ДШИ, г.Ишимбай, пр.Зайлялова А.М.

3 место
Чугунова Настя, 14 лет, «Чашечка кофэ для директора», б.,диатипия, ДХШ, г.Туймазы, РБ, пр.Синявская Г.В.

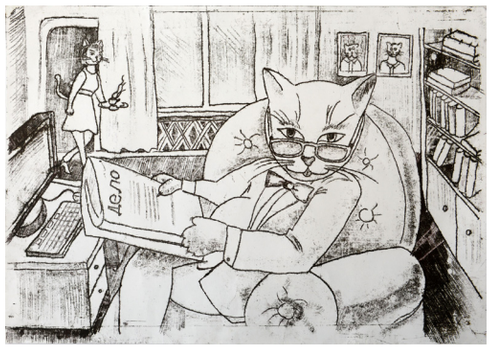

КОТОВАСИЯ-2016-2.indd 52 23.06.2017 11:23:04

1 место
Зеленцова Татьяна, 14 лет, «Консилиум», б.,маркеры, ДШИ, г.Ишимбай, пр.Зайлялова А.М.

2 место
Соловьёва Настя, 14 лет, «В Париже», б., маркеры, ДХШ №1 им.А.Кузнецова, г.Уфа, РБ, пр.Хананова А.Ф.

3 место
Шагарова Венера, 14 лет, «Дела науки», б.,фломастер, ДХШ, г.Белорецк, РБ, пр.Яковлева А.Р.

2 место
Докалина Анна, 15 лет, «мастер», б.,пастель, ДХШ, г.Зеленогорск, пр.Древаль Н.А.

3 место
Дерегина Ксения, 14 лет, «Изобретатели», б.,цв.маркеры, ДХШ №1, г.Стерлитамак, РБ, пр.Литвиненко О.В.

3 место
Куликова Арина, 13 лет, «Депутат», б., гель.ручка, колаж, ДХШ №1 им.А.Кузнецова, г.Уфа, РБ, пр.Нагуманова А.А.

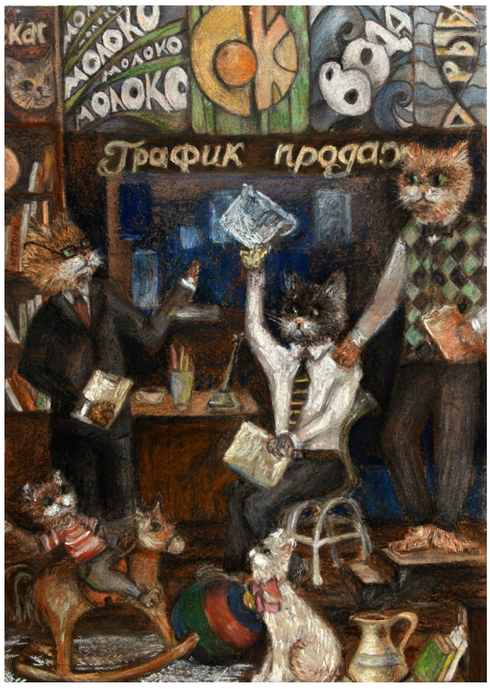

3 место
Дьяконова Алёна, 15 лет, «Работает круглые сутки», б.,пастель, ДШИ, г.Саракташ, пр.Мельникова Т.Н.

3 место
Кутдусова Инара, 16 лет, «Котосовет», б.,пастель, ДХШ №1, г.Стерлитамак, РБ, пр.Махмутов С.М.

КОТОВАСИЯ-2016-2.indd 53 23.06.2017 11:23:07

КОТОВАСИЯ-2016-2.indd 54 23.06.2017 11:23:07

НОМИНАЦИЯ
ДЕКОРАТИВНЫЙ КОТ

ЖИВОПИСЬ
5-7 лет

Диплом 1 степени

— Фин Марк, 5 лет, «Двойняшки», ДХШ № 1, г. Павлодар, Казахстан, пр. Илларионова Л.Б.

Диплом 2 степени

— Сергеев Александр, 6 лет, «Кот и друзья», ДХШ № 1, г. Стерлитамак, Респ. Башкортостан, пр. Сергеева Н.Г.
— Мидбеков Милан, 7 лет, «На солнышке», ДХШ № 2, г. Павлодар, Казахстан, пр. Шайкенова Ж.Е.

Диплом 3 степени

— Илларионова Надежда, 7 лет, «Путешествие в Грецию», школа-лицей ГБОУ №1564, г. Москва, пр. Чернова Т.Л.
— Бутенко Платон, 5 лет, «Радуга», ДХШ № 1, г. Стерлитамак, Респ. Башкортостан, пр. Сергеева Н.Г.
— Позняк Полина, 7 лет, «Трюк», ДШИ, г.п. Телеханы, пр. Федкевич Н.А.
— Галиахметова Арина, 7 лет, ДХШ № 1 им. Кузнецова, г. Уфа, Респ. Башкортостан, пр. Фуфаева А.А.

Диплом поощрительный:

- Васильева Каролина, 7 лет, «Мурлыка», УДХШ № 4 им. Э.Юрьева, г. Чебоксары, Чувашская Респ., пр. Никитина А.О.
- Куцеполенко Анастасия, 7 лет, «Охота», Могилевская деск., Респ. Беларусь, пр. Соколовская К.
- Вальгер Максим, 7 лет, «Автопортрет», ДХШ, г. Сибай, Респ. Башкортостан, пр. Акульчева Л.Г.
- Домнина Дарья, 5 лет, «Притаился», ДШИ № 6, г. Липецк, пр. Корвякова Т.В..
- Реушкина Вероника, 7 лет, «Фокусник Тимофей», ДШИ № 46, г. Кемерово, пр. Бебякина М.А.
- Мингажева Карина, 6 лет, «Декоративный кот», ДХШ № 1 им. Кузнецова, г. Уфа, Респ. Башкортостан, пр. Рожкова О.Н.

графика цветная
5-7 лет

Диплом 1 степени

— Сальников Александр, 7 лет, ДХШ № 1, г. Стерлитамак, Респ. Башкортостан, пр. Урывская Е.И.

Диплом 2 степени

— Чамсутдинов Гаджи, 7 лет, ДХШ, г. Каспийск, Дагестан, пр. Петрова Е.П.
— Нуркаева Софира, 5 лет, ДХШ, г. Нефтекамск, Респ. Башкортостан, пр. Усманов А.Ф.

Диплом 3 степени

— Станчева Марина, 7 лет, Ателие «Приказен свят», г. София, Болгария, пр. Антонова Т.
— Матеева Ния, 6 лет, Ателие «Приказен свят», г. София, Болгария, пр. Антонова Т.
— Канат Фариза, 7 лет, ДХШ № 2, г. Павлодар, Казахстан, пр. Шакенова Ж.Е.
— Умиленова Кристина, 7 лет, ДХШ № 1 им. Кузнецова, г. Уфа, Респ. Башкортостан, пр. Фуфаева А.А.

Диплом поощрительный:

- Герасичкина Софья, 7 лет, ДХШ № 1, г. Стерлитамак, Респ. Башкортостан, пр. Сергеева Н.Г.
- Симеонова Преслава, 6 лет, Ателие «Приказен свят», г. София, Болгария, пр. Антонова Т.
- Хромина Екатерина, 7 лет, ДХШ № 1, г. Павлодар, Казахстан, пр. Масленникова И.В.
- Левченко Полина, 7 лет, ДШИ № 12, г. Омск, пр. Сербаева Н.Н.
- Гарифуллина Светлана, 7 лет, ДХШ, г. Железногорск, пр. Сурина С.Д.
- Мухамедьянова Полина, 7 лет, ДХШ № 1, г. Стерлитамак, Респ. Башкортостан, пр. Урывская Е.И.
- Соколов Данил, 6 лет, ДШИ, г. Ишимбай, Респ. Башкортостан, пр. Даутова А.А.
- Истомин Ян, 7 лет, ДШИ, г. Давлеканово, Респ. Башкортостан, пр. Хуззятова Ф.Ф.

графика черно-белая
5-7 лет

Диплом 1 степени

— Филимонов Владимир, 7 лет, ДШИ № 2 им. Мосина, г. Екатеринбург, пр. Макарова М.С.

Диплом 2 степени

—Бадрутдинов Магай, 7 лет, ДХШ, г. Махачкала, Респ. Дагестан, пр. Мамашева Г.М.
— Сайфутдинова Миляуша, 7 лет, РЦ КУМ, г. Уфа, Респ. Башкортостан, пр. Ахмерова Д.Р.

Диплом 3 степени

—Вайс Тимофей, 6 лет, ДШИ, ст. Старощербиновская, Краснодарский край, пр. Зоткина С.Н.
— Реушкина Вероника, 7 лет, ДШИ № 46, г. Кемерово, пр. Бебякина М.А.
— Изимариева Сарра, 7 лет, ДХШ, г. Нефтекамск, Респ. Башкортостан, пр. Гилязова З.Ф.

Диплом поощрительный:

- Журавлева Анастасия, 6 лет, ДХШ № 1, г. Караганда, Казахстан, пр. Брагина О.В.
- Павлова Алина, 6 лет, ДХШИ, г. Гомель, Респ. Беларусь, пр. Кедрова Е.Н.
- Полищук Софья, 6 лет, ДХШИ, г. Гомель, Респ. Беларусь, пр. Кедрова Е.Н.
- Венслав Надежда, 6 лет, ДШИ № 2, г. Могилев, Респ. Беларусь, пр. Соколовская К.А.
- Решетникова Диана, 6 лет, ДШИ, г. Благовещенск, Респ. Башкортостан, пр. Решетникова А.И.

НОМИНАЦИЯ
ДЕКОРАТИВНЫЙ КОТ

ЖИВОПИСЬ
8-10 лет

Диплом 1 степени

—Кокорин Владислав, 8 лет, «Сейчас пообедаю», Горноуральская ДШИ, Свердловская обл., пр. Пистуненко З.Л.

Диплом 2 степени

—Морозова Яна, 8 лет, ДХШ № 1, г. Стерлитамак, Респ. Башкортостан, пр. Сергеева Н.Г.
—Максютова Элина, 10 лет, «Зимний день», ДХШ № 1 им. Кузнецова, г. Уфа, Респ. Башкортостан, пр. Григорьев Ю.Н.

Диплом 3 степени

—Даньянова Диана, 9 лет, «Вкусно жить не запретишь», МАУ ДО ДХШ, г. Белорецк, пр. Никитина К.А.
—Исакова Наира, 10 лет, «Весна за окном», МБОУ ДО ДХШ, г. Каспийск, Дагестан, пр. Вылегжанина
—Макинова Анель, 8 лет, «Коты», ДХШ № 2, г. Павлодар, Казахстан, пр. Пермебаева С.Б.

Диплом поощрительный:

- Шефер Дарья, 10 лет, «Кот-гороскоп», МБОУ ДО ДШИ Омского р-на Омской обл., с. Лузино, пр. Конюхова С.

КОТОВАСИЯ-2016-2.indd 55 23.06.2017 11:23:07

- Мокшина Виктория, 10 лет, «Татарский кот», ДХШ, г. Елабуга, пр. Кузнецова О.О.
- Шаймухаметова Диана, 10 лет, МАОУ ДОД ДЮЦ «Салям», г. Уфа, пр. Захарова Т.А.
- Гончаренко Полина, 10 лет, «Кот обжора», Горноуральская ДШИ, Свердловская обл., пр. Пистуненко З.Л.
- Чунихина Олеся, 9 лет, «Мечты», МБУ ДО ШИ, г. Шахты, пр. Шинкарева О.А.
- Леденев Ярослав, 10 лет, «Певцы», ДХШ № 1 им. Саниных, г. Омск, пр. Смирнова Н.В.
- Каногина Вероника, 8 лет, «Я красивый», Горноуральская ДШИ, Свердловская обл., пр. Пистуненко З.Л.
- Мараховка Дарья, 10 лет, ДШИ «Вдохновение» МОАУ Гимназия №4, г. Оренбург, пр. Солдатенкова О.П.
- Бернацкая Анна, 9 лет, «Весенний кот», ГУО ДХШИ, г. Молодечно, Респ. Беларусь, пр. Мекшило Ю.Д.

графика
8-10 лет

Диплом 1 степени

— Байназарова Алсу, 8 лет, ДХШ № 1, г. Стерлитамак, Респ. Башкортостан, пр. Сергеева Н.Г.

Диплом 2 степени

— Миронова Карина, 9 лет, ДХШ № 1, г. Стерлитамак, Респ. Башкортостан, пр. Литвиненко Е.В.
— Байназарова Алсу, 8 лет, ДХШ № 1, г. Стерлитамак, Респ. Башкортостан, пр. Сергеева Н.Г.

Диплом 3 степени

— Мустафина Дилара, 9 лет, ДХШ, г. Белорецк, пр. Никитина К.А.
— Титченко Яна, 10 лет, ДХШ № 2, г. Павлодар, Казахстан, пр. Пернебаева С.Б.
— Сафина Нинэль, 9 лет, ДХШ № 1, г. Стерлитамак, Респ. Башкортостан, пр. Литвиненко Е.В.

Диплом поощрительный:

- Степанова Полина, 9 лет, ДХШ № 1, г. Стерлитамак, Респ. Башкортостан, пр. Литвиненко Е.В.
- Красина Алиса, 10 лет, ДШИ, г. Новокузнецк, пр. Конорева Г.Л.
- Рябухин Александр, 10 лет, ХШ «Стриж», г. Уфа, Респ. Башкортостан, пр. Кондрашова Я.Е.
- Валитова Самира, 9 лет, ДХШ № 2, г. Уфа, Респ. Башкортостан, пр. Урывская Е.И.
- Ермолаева Николь, 9 лет, ДХШ № 1, г. Павлодар, Казахстан, пр. Аткина А.В.
- Панфилова Анастасия, 9 лет, ДХШ № 1, г. Павлодар, Казахстан, пр. Магзамова Л.М.
- Саниева Марта, 8 лет, ДШИ № 8, г. Ижевск, пр. Морковина Е.Е.
- Фаткуллина Яна, 9 лет, ДХШ № 1 им. А. Кузнецова, г. Уфа, Респ. Башкортостан, пр. Фуфаева А.А.
- Киряева Аделина, 8 лет, ДХШ, г. Кумертау,Респ.Башкортостан, пр. Тарасова С.Е.

НОМИНАЦИЯ
ДЕКОРАТИВНЫЙ КОТ

живопись
11-13 лет

Диплом 1 степени

— Баянова Азалия, 13 лет, ДХШ № 1 им. Кузнецова, г. Уфа, Респ. Башкортостан, пр. Григорьев Ю.Н.

Диплом 2 степени

— Рудова Екатерина, 13 лет, ДШИ, с. Лузино, Омская обл., пр. Конюхова С.А.
— Залилова Аделия, 13 лет, ДХШ № 1, г. Стерлитамак, Респ. Башкортостан, пр. Лебедянцев С.Н.

Диплом 3 степени

— Быкова Арина, 11 лет, ДХШ № 1 им. Кузнецова, г. Уфа, Респ. Башкортостан, пр. Григорьев Ю.Н.
— Малахова Арина, 12 лет, ДХШ № 1, г. Стерлитамак, Респ. Башкортостан, пр. Хайрулов Р.Ф.
— Абдулаева Дженнет, 11 лет, ДХШ, г. Каспийск, Дагестан, пр. Базавод Е.С.

Диплом поощрительный:

- Мельникова Ксения, 13 лет, ДХШ № 1, г. Стерлитамак, Респ. Башкортостан, пр. Хайрулов Р.Ф.
- Шаниязова Алсу, 13 лет, ДШИ, Стерлибашевский р-н, Респ. Башкортостан, пр. Абайдуллина Л.Х.
- Тихомирова Анастасия, 13 лет, ДХШ, г. Кинешма, Ивановская обл., пр. Липатова Г.Ю.
- Денисова Вика, 11 лет, ДХШ № 1 им. Кузнецова, г. Уфа, Респ. Башкортостан, пр. Григорьев Ю.Н.
- Гельман Дарья, 11 лет, ДШИ, г. Ивацевичи, Респ. Беларусь, пр. Самосюк А.Н.
- Гридасова Ксения, 11 лет, ДХШ, г. Степногорск, Казахстан, пр. Егорченко И.В.

графика цветная
11-13 лет

Диплом 1 степени

— Дмитриева Дарья, 11 лет, ДХШ № 1, г. Стерлитамак, Респ. Башкортостан, пр. Вуколова Н.К.

Диплом 2 степени

— Губадуллина Алсу, 13 лет, ДХШ № 1, г. Стерлитамак, Респ. Башкортостан, пр. Вуколова Н.К.
— Ахметова Азалия, 12 лет, ДШИ, г. Ишимбай, Респ. Башкортостан, пр. Барабанова Ю.П.
— Гусева Полина, 11 лет, ДХШ № 1, г. Стерлитамак, Респ. Башкортостан, пр. Вуколова Н.К.

Диплом 3 степени

— Гаврилова Кристина, 12 лет, ДШИ, п. Приютово, Респ. Башкортостан, пр. Ахмадуллина Л.А.
— Ямалетдинова Диана, 11 лет, ДШИ, Благоварский р-н, пр. Аминева Р.А.
— Нуртдинова Линара, 13 лет, ДХШ, г. Дюртюли, пр. Юсупова Э.М.

Диплом поощрительный:

- Любовная Анастасия, 13 лет, ДХШ № 1, г. Павлодар, Казахстан, пр. Рейн С.Е.
- Маркина Виктория, 13 лет ДШИ № 2, п. Октябрьский, Люберецкий р-н., пр. Лисовая Л.А.
- Чашина Александра, 13 лет, ДХШ № 1, г. Стерлитамак, Респ. Башкортостан, пр. Шмидт Е.А.
- Магомедова Амина, 11 лет, ДХШ, г. Каспийск, Дагестан, пр. Вылегжанина С.С.
- Шнайдер Полина, 13 лет, Лицей 1564, г. Москва, пр. Вдовиченко М.П.
- Гумарова Ландыш, 13 лет, ДХШ № 1 им. Шишкина, г. Елабуга, Татарстан, пр. Трофимова Е.В.
- Мамедов Хасмамед, 12 лет, ХЦ, г. Баку, Азербайджан, пр. Шахназ Агаева.
- Гатауллина Регина, 13 лет, ДШИ № 2, п. Приютово, Респ. Башкортостан, пр. Ахмадуллина Л.А.

графика черно-белая
11-13 лет

Диплом 1 степени

— Исмакаева Светлана, 11 лет, «Кот запутанный», ДХШ, г. Нефтекамск, Респ. Башкортостан, пр. Усманов А.Ф.

Диплом 2 степени

— Васильченко Анастасия, 12 лет, «Кошачьи сны», Школа искусств, г. Шахты, пр. Осипова Г.А.
— Салихова Римма, 13 лет, «Сама по себе», ДХШ, Стерлибашевский р-н, Респ. Башкортостан, пр. Абайдуллина Л.Х.

Диплом 3 степени

— Рябова Ульяна, 13 лет, «Декоративный кот», МАУ ДО ДХШ, г. Белорецк, Респ. Башкортостан, пр. Сафонова Е.В.
— Занина Надежда, 12 лет, «Коты и кубики», ДХШ № 2 ВМ Седова, г.

КОТОВАСИЯ-2016-2.indd 56 23.06.2017 11:23:07

Каменск-Уральский, пр. Загуменникова Е.Ю.
— Ларина Алина, 12 лет, «Наша мама», ДХШ № 1 им. Кузнецова, г. Уфа, Респ. Башкортостан, пр. Нугуманова А.А.
— Кулагина Мария, 13 лет, «На огне», ДШИ №46, г. Кемерово, пр. Марчук Е.О.

Диплом поощрительный:

- Власова Ангелина, 11 лет, «Знакомство», ДХШ, г. Касимов, пр. Полторацкая Г.Н.
- Берсенева Полина, 11 лет, «Аристократ», ДХШ, г. Касимов, пр. Шмелева З.И.
- Клобукова Ксения, 12 лет, «Мечтатели», ДХШ, г. Ковров, пр. Шипова Т.В.
- Барковская Екатерина, 11 лет, «Бунт из-за сосиски», ДХШ, г. Кемерово, пр. Марчук Е.О.
- Афанасьева Аурика, 12 лет, «Сон», ДХШ, г. Ишимбай, Респ. Башкортостан, пр. Барабанова Ю.
- Рзаева Севда, 13 лет, «Лунокот», ДХШ № 2, г. Ангарск, пр. Ножнина М.
- Тростинская Анастасия, 12 лет, «Котик с рыбкой», г. Благовещенск, пр. Решетникова А.
- Малявко Полина, 12 лет, «13 котов», ДШИ, г. Ишимбай, Респ. Башкортостан, пр. Даутова А.А.

НОМИНАЦИЯ
ДЕКОРАТИВНЫЙ КОТ

живопись
14-17 лет

Диплом 1 степени

— Авдеев Ильшат, 14 лет, ДХШ, г. Октябрьский, Респ. Башкортостан, пр. Аминева З.Х.

Диплом 2 степени

— Амерханова Наргиза, 14 лет, ДХШ № 1, г. Стерлитамак, Респ. Башкортостан, пр. Хайрулов Р.Ф.
— Арчибасова Анна, 14 лет, ДХШ, г. Белгород, пр. Коротун Е.Н.

Диплом 3 степени

— Созинова Анна, 14 лет, ДХШ, г. Салават, Респ. Башкортостан, пр. Гулина И.Н.
— Вахитова Айгуль, 15 лет, Колледж БГПУ им. Акмуллы, г. Уфа, Респ. Башкортостан, пр. Зайлялова Д.Р.
— Муракаева Есения, 15 лет, ДХШ № 1, им. А. Кузнецова, г. Уфа, Респ. Башкортостан, пр. Хананова ??

Диплом поощрительный:

- Мигиль Алена, 15 лет, ДХШ, г. Железногорск, пр. Вдовенко Т.В.
- Ахметшина Айсылу, 14 лет, РХГИ им. Давлеткильдеева, г. Уфа, Респ. Башкортостан, пр. Исмагилова Г.Н.
- Бабичева Татьяна, 15 лет, ДШИ, п. Саракташ, Оренбург. обл., пр. Мельникова Т.Н.
- Тутарова Алина, 15 лет, ДХШ им. Хаертдинова, г. Лениногорск, Респ. Татарстан, пр. Толстова Э.С.
- Бахареева Альбина, 17 лет, ДХШ, г. Салават, Респ. Башкортостан, пр. Гулина И.Н.
- Заболоцкая Яна, 15 лет, Изостудия «Художник», г. Киров, пр. Градобоева С.А.
- Зайцева Дарья, 16 лет, ХШ «Стриж», г. Уфа, Респ. Башкортостан, пр. Кондрашова Я.Е.

графика цветная
14-17 лет

Диплом 1 степени

— Демидкова Юлия, 16 лет, «Встреча на крыше», МБУ ДО ШИ, г. Шахты, пр. Басова А.Ю.

Диплом 2 степени

— Марданова Ксения, 14 лет, «Усатый книголюб», ДХШ, МБУ, Дюртюлинский р-н, пр. Юсупова Э.М.
— Чернышенко Екатерина, 15 лет, ДХШ № 1, г. Стерлитамак, Респ. Башкортостан, пр. Махмутов С.М.

Диплом 3 степени

— Халикова Анастасия, 14 лет, «Кот с клубком», МАУ ДО ДХШ, г. Туймазы, Респ. Башкортостан, пр. Синявская Г.В.
— Ходырева Анастасия, 14 лет, «Кошачьи сны», ДШИ, г. Ишимбай, пр. Барабанова Ю.П.
— Еникеева Юлиана, 14 лет, ДХШ № 1, г. Стерлитамак, Респ. Башкортостан, пр. Зайнутдинова Р.Р.

Диплом поощрительный:

- Муслихова Карина, 14 лет, «Кот-пряник», МБО ДОЛ ДХШ им. М.Х.Хаертдинова, г. Лениногорск, Татарстан, пр. Петрова Т.И.
- Еникеева Юлиана, 14 лет, «Три кота», ДХШ № 1, г. Стерлитамак, Респ. Башкортостан, пр. Зайнутдинова Р.Р.
- Козаков Роман, 14 лет, «Грезы», ДХШ № 2, г. Барнаул, пр. Гузеева З.В.
- Мифтахова Альбина, 15 лет, «Радужный кот», ДШИ, с. Стерлибашево, Респ. Башкортостан, пр. Казакбаева Г.М.
- Давлетшина Азалия, 16 лет, «Гармония», ДШИ, с. Стерлибашево, Респ. Башкортостан, пр. Казакбаева Г.М.

графика черно-белая
14-17 лет

Диплом 1 степени

— Вагина Екатерина, 15 лет, ДХШ, г. Ирбит, Свердл. обл., пр. Власова О.В.

Диплом 2 степени

— Нуретдинова Анита, 16 лет, ДХШ, г. Туймазы, Респ. Башкортостан, пр. Насырова С.М.
— Гумерова Римма, 14 лет, ДХШ, г. Октябрьский, Респ. Башкортостан, пр. Хасанова Т.М.

Диплом 3 степени

— Иванищенко Надежда, 17 лет, ДХШ № 1, им. А. Кузнецова, г. Уфа, Респ. Башкортостан, пр. Нугуманова А.А.
— Чумкенова Асемгуль, 15 лет, ДШИ, г. Соль Илецк, Оренбург. обл., пр. Казиева Г.А.
— Фуникова Кристина, 15 лет, ДШИ, г. Баймак, Респ. Башкортостан, пр. Давлетшина Г.Т.
— Залепугина Елена, 14 лет, ДХШ, г. Октябрьский, Респ. Башкортостан, пр. Хасанова Т.М.

Диплом поощрительный:

- Лернер Ольга, 15 лет, ДХШ № 1, им. А. Кузнецова, г. Уфа, Респ. Башкортостан, пр. Нугуманова А.А.
- Корбанова Анна, 14 лет, ДХШ им. Куликова, г. Муром, Владимирская обл., пр. Столярова Л.Г.
- Кузмечёва Ксения, 14 лет, ДХШ, г. Белорецк, Респ. Башкортостан, пр. Яковлева А.Р.
- Мазюк Карина, 14 лет, ДШИ № 2, г. Могилев, Респ. Беларусь, пр. Букатая С.А.
- Оганисян Армине, 14 лет, ДШИ, Благоварский р-н, Респ. Башкортостан, пр. Аминева Р.А.
- Таюпова Диана, 16 лет, ДШИ, с. Стерлибашево, Респ. Башкортостан, пр. Казакбаева Г.И.
- Хайбуллина Назгуль, 14 лет, ДШИ им. Сулейманова, г. Баймак, Респ. Башкортостан, пр. Давлетшина Г.Т.

КОТОВАСИЯ-2016-2.indd 57 23.06.2017 11:23:07

1 место
Финк Марк, 6 лет, «Двойняшки», б.,гуашь, ДЗШ №1, г.Павлодар, пр.Илларионова Л.Б.

2 место
Мидбеков Милан, 7 лет, «На солнышке», б.,гуашь, ДХШ №2, г.Павлодар, пр.Шайкенова Ж.И.

3 место
Бутенко Платон, 5 лет, «Радуга», б.,гуашь, ДХШ №1, г.Стерлитамак, РБ, пр.Сергеева Н.Г.

2 место
Сергеев Александр, 6 лет, «Друзья», б.,гуашь, ДХШ №1, г.Стерлитамак, РБ, пр.Сергеева Н.Г.

3 место
Галиахметова Арина, 7 лет, «Декоративный кот», б.,гуашь, ДХШ №1 им.А.Кузнецова, г.Уфа, РБ, пр.Фуфаева А.А.

3 место
Илларионова Надежда, 7 лет, «Путешествие в Грецию», б.,гуашь, лицей №1564, г.Москва, пр.Чернова Т.Л.

3 место
Позняк Полина, 7 лет, «Трюк», б.,гуашь, ДШИ, г.Телеханп, пр.Федкова И.А.

1 место
Сальников Александр, 7 лет, «Охотник», б.,цв. кар., ДХШ №1, г.Стерлитамак, РБ, пр.Урывская Е.И.

2 место
Чамсутдинов Гаджи, 7 лет, «Кошка», б., пастель, маркер, ДХШ, г.Каспийск, пр.Петрова Е.П.

КОТОВАСИЯ-2016-2.indd 58 23.06.2017 11:23:10

2 место
Нуркаева Сафира, 5 лет, «Принцесса», б., цв.кар., ДХШ, г.Нефтекамск, РБ, пр.Усманов А.Ф.

3 место
Станчева Марина, 7 лет, «Специальный ужин», б., пастель, г.София, Болгария, пр.Антонова Т.

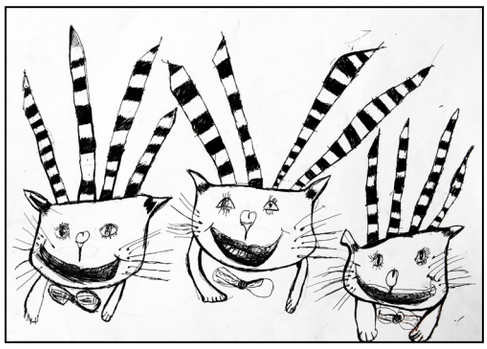

2 место
Бадрутдинов Магай, 7 лет, «Игра в индейцев», б.,гель.ручка, ДХШ, г.Махачкала, Дагестан, пр.Маташева Г.И.

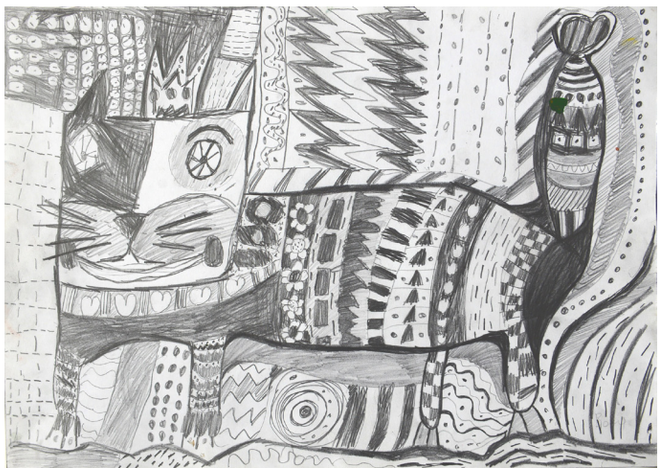

1 место
Филимонов Владимир, 7 лет, «Котофей», б.,кар., ДХШ №2 им.Г.Мосина, г.Екатеринбург, пр.Макарова М.С.

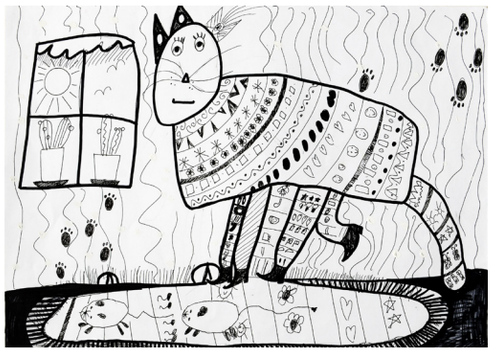

2 место
Сайфутдинова Миляуша, 7 лет, «А мне всё нипочём!», б., гель.ручка, РЦКУМ, г.Уфа, РБ, пр.Ахмерова Д.Н.

3 место
Матеева Ния, 6 лет, «Новый коврик», б., пастель, г.София, Болгария, пр.Антонова Т.

3 место
Канат Фариза, 7 лет, «Прогулка», б., гуашь, маркер, ДХШ №2, г.Павлодар, Казахстан, пр.Шайкенова Ж.Е.

3 место
Утиленова Кристина, 7 лет, «Кошки», б., маркеры, ДХШ №1 им.А.Кузнецова, г.Уфа, пр.Фуфаева А.А.

3 место
Реушкина Вероника, 7 лет, «Цирковой кот Федя», б., гель.ручка, ДХШ №46, г.Кемерово, пр.Бедякина М.А.

3 место
Вайс Тимофей, 6 лет, «Муркино царство», б.,ст.техника, ДШИ, с.Старощербиновской, Краснодарский край, пр.Зоткина С.М.

КОТОВАСИЯ-2016-2.indd 59 23.06.2017 11:23:13

3 место
Кокорин Владислав, 8 лет, «Сейчас пообедаю», б.,гуашь, ДШИ, п.Горноуральский, пр.Пистуненко З.П.

3 место
Изимариева Сарра, 7 лет, «Первые Уроки», б.,гуашь, ДХШ, г.Нефтекамск, РБ, пр.Гилязова Г.Ф.

2 место
Максютова Элина, 10 лет, «Зимний день», б.,гуашь, ДХШ №1 им.А.Кузнецова, г.Уфа, РБ, пр.Григорьев Ю.Н.

3 место
Исакова Наира, 10 лет, «Весна за окном», б.,гуашь, ДХШ, г.Каспийск, пр.Вылегжанина.

2 место
Морозова Яна, 8 лет, «Декоративный кот», б.,гуашь, ДХШ №1, г.Стерлитамак, РБ, пр.Сергеева Н.Г.

3 место
Даньянова Диана, 9 лет, «Вкусно жить не запретишь», б.,акв, ДХШ, г.Белорецк, РБ, пр.Никитина К.А.

3 место
Сафина Нинель, 9 лет, «Кот-аквариум», б.,маркеры, ДХШ №1, г.Стерлитамак, РБ, пр.Литвиненко Е.В.

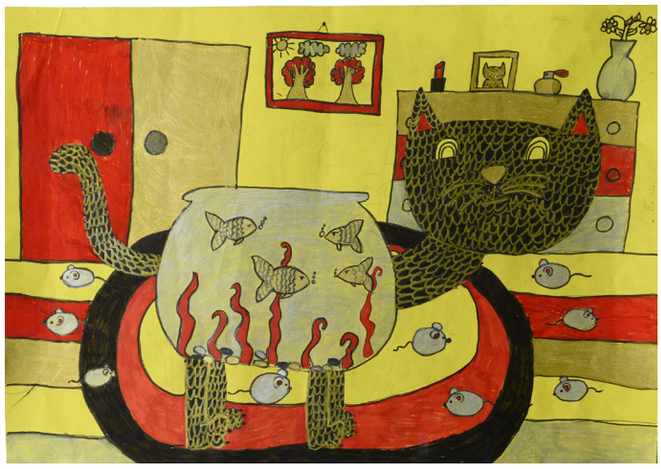

3 место
Макинова Анель, 8 лет, «Коты», б.,акв., ДХШ №2, г.Павлодар, г.Казахстан, пр.Пертебаева С.Б.

КОТОВАСИЯ-2016-2.indd 60 23.06.2017 11:23:15

1 место
Байназарова Алсу, 8 лет, «Коты», б., маркеры, ДХШ №1, г.Стерлитамак, РБ, пр.Сергеева Н.Г.

2 место
Миронова Карина, 9 лет, «Красотка!», б., пастель, ДХШ №1, г.Стерлитамак, РБ, пр.Литвиненко Е.В.

2 место
Байназарова Алсу, 8 лет, «Кот», б., граттаж, ДХШ №1, г.Стерлитамак, РБ, пр.Сергеева Н.Г.

3 место
Титченко Яна, 10 лет, «Котовасия», б.,маркеры, ДХШ №2, г.Павлодар, Казахстан, пр.Пернебаева С.

3 место
Мустафина Дилара, 9 лет, «Чудо-юдо с рыбой кот», б., фломастеры, ДХШ, г.Белорецк, РБ, пр.Никитина К.А.

1 место
Дмитриева Дарья, 12 лет, «Цветные сны Титоши», б., маркеры, ДХШ №1, г.Стерлитамак, РБ, пр.Вуколова Н.К.

2 место
Гибадуллина Алсу, 13 лет, «Земля котов», б., маркеры, ДХШ №1, г.Стерлитамак, РБ, пр.Вуколова Н.К.

2 место
Гусева Полина, 11 лет, «Бабушкины сказки», б., маркеры, ДХШ №1, г.Стерлитамак, РБ, пр.Вуколова Н.К.

КОТОВАСИЯ-2016-2.indd 61 23.06.2017 11:23:18

3 место
Нуртдинова Линара, 13 лет, «Мартовский кот», б.,фломастеры, ДХШ, г.Дюртюли, РБ, пр.Юсупова Э.М.

3 место
Ахметова Азалия, 15 лет, «Декоративный кот», б.,маркеры, ДШИ, г.Ишимбай, РБ, пр.Барабанова Ю.П.

3 место
Гаврилова Кристина, 12 лет, «Elegante», б.,см.техника, ДШИ №2, п.Приютово, РБ, пр.Ахмадуллина Л.А.

3 место
Яталетдинова Динара, 11 лет, «Декоративный кот», б., маркеры, ДШИ, Благоварский район, РБ, пр.Аминева Р.А.

2 место
Васильченко Настя, 12 лет, «Кошачий сон», б.,маркер, ДШИ, г.Шахты,пр.Осипова Г.А.

1 место
Истакаева Света, 11 лет, «Запутанный кот», б., диатипия, ДХШ, г.Нефтекамск, РБ, пр.Усманов А.Ф.

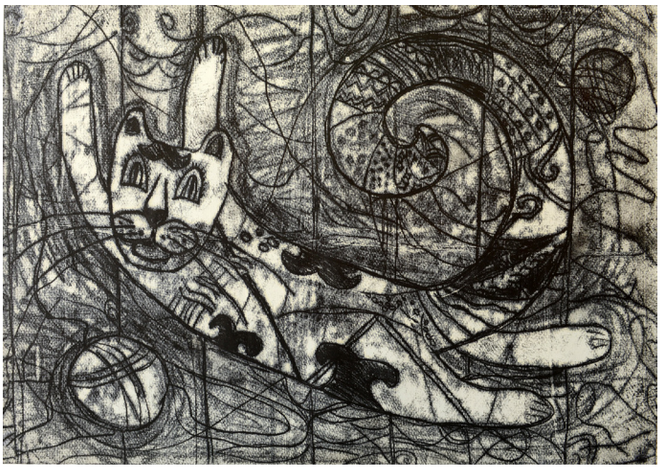

3 место
Занина Надежда, 13 лет, Коты и клубки», б.,пастель,гель.ручка, ДХШ №2 им.В.Седова, г.Каменск-Уральский, пр.Загуменникова Е.Ю.

2 место
Салихова Римма, 13 лет, «Сама по себе», б.,маркер, ДШИ, Стерлибашевский район, РБ, пр.Абайдуллина Л.Х.

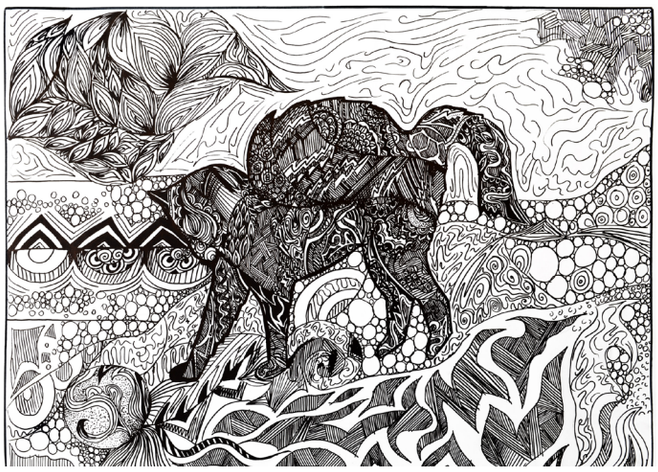

КОТОВАСИЯ-2016-2.indd 62 23.06.2017 11:23:21

3 место
Кулагина Мария, 13 лет, «На огне», б., кар., маркер, ДШИ №46, г. Кемерово, пр. Марчук Е.О.

3 место
Ларина Алина, 12 лет, «Наша мама», б., гель. ручка, ДХШ №1 им. А.Кузнецова, г. Уфа, РБ, пр. Нугуманова А.А.

3 место
Рябова Ульяна,13 лет, «Икары», б., маркер, ДХШ, г. Белорецк, РБ, пр. Сазонова Е.В.

2 место
Атерханова Наргиза, 14 лет, «Декоративный кот», б.,акв, ДХШ №1, г.Стерлитамак, РБ, пр.Хайрулов Р.Ф.

3 место
Муракаева Есения, 15 лет, Декоративные коты», б., гуашь, ДХШ №1 им. А.Кузнецова, г.Уфа, РБ, пр.Хананова.

1 место
Адеев Ильшат, 14 лет, «Вкусняшка», б.,гуашь, ДХШ, г.Октябрьский, РБ, пр.Аминева З.Х.

2 место
Арчибасова Анна, 14 лет, «Кот в натюрморте», б., гуашь, ДХШ, г.Белгород, пр.Коротун Е.Н.

3 место
Вахитова Айгуль, 15 лет, «А я иду, шагаю по стране...», б., гуашь, колледж БГПУ им. М.Актуллы, г.Уфа, РБ, пр.Зайлялова Д.Р.

КОТОВАСИЯ-2016-2.indd 63 23.06.2017 11:23:24

1 место
Вагина Екатерина, 15 лет, «Пир на весь мир!», б.,гель. ручка, ДХШ, г.Ирбит, пр.Власова О.В.

3 место
Созинова Анна, 14 лет, «Кот-зима», б.,гуашь, ДШИ, г.Салават, РБ, пр.Галина И.Н.

2 место
Гутерова Римма, 14 лет, «Кот Пикассо», б.,гель.ручка, ДХШ, г.Октябрьский, РБ, пр.Хасанова Т.М.

3 место
Иванищенко Надя, 17 лет, «Цветочный кот», б.,маркер, ДХШ №1 им. А.Кузнецова, г.Уфа, РБ, пр.Нугуманова А.А.

2 место
Нуретдинова Анита, 16 лет, «Я кота слепила из того, что было», б.,гель. ручка, ДХШ, г.Туймазы, РБ, пр.Насырова С.М.

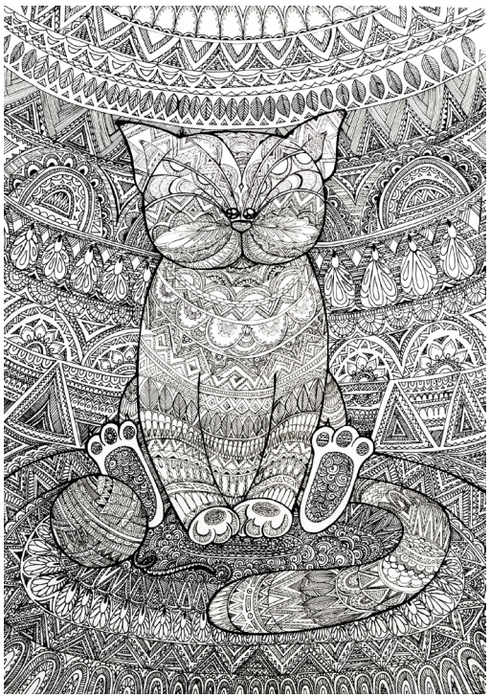

3 место
Фуникова Кристина, 15 лет, «Декоративный кот, тушь,перо, ДШИ, г.Баймак, РБ, пр.Давлетшина Г.Т.

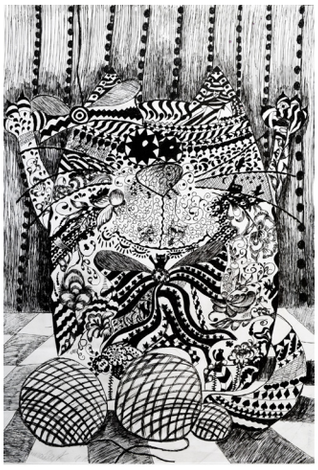

3 место
Чуткенова АсеМгуль, 15 лет, «Красавица», б., гель.ручка, ДШИ, г.Соль-Илецк, пр.Казиева Г.А.

3 место
Зелепугина Елена, 14 лет, «Муррр в лугах», б.,акв.,гель. ручка, ДХШ, г.Октябрьский, РБ, пр.Хасанова Т.М.

КОТОВАСИЯ-2016-2.indd 64 23.06.2017 11:23:27

1 место
Баянова Азалия, 13 лет, «Облачные коты», б.,гуашь, ДХШ №1, им.А.Кузнецова, г.Уфа, РБ, пр. Григорьев Ю.Н.

2 место
Заилова Аделия, 13 лет, «Декоративный кот», б.,гуашь, ДХШ «1, г.Стерлитамак, РБ, пр.Лебедянцев С.Н.

3 место
Абдулаева Дженнет, 11 лет, «Декоративный кот», ДХШ, г.Каспийск, пр.Базавод Е.С.

2 место
Рудова Катя, 12 лет, «лоскутный кот», б., гуашь, ДХШ, с.Лузино, Омская обл., пр.Конюхова С.А.

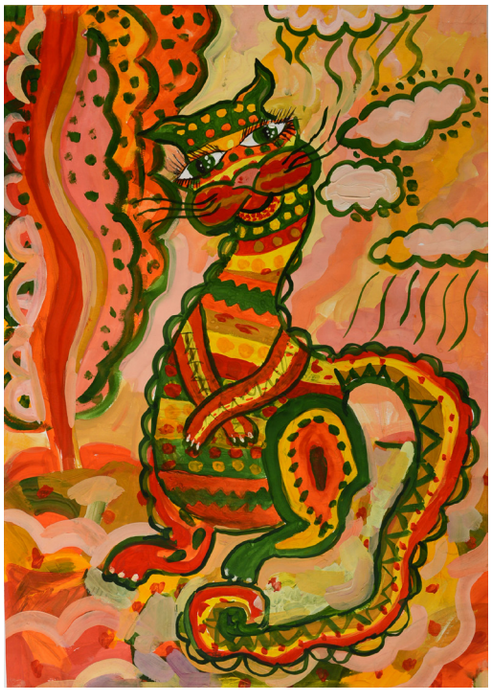

3 место
Малахова Арина, 12 лет, «Декоративный кот», б.,гуашь, ДХШ «1, г.Стерлитамак, РБ, пр.Хайрулов Р.Ф.

3 место
Быкова Арина, 11 лет, «Кот-арбуз», б.,гуашь, ДХШ №1, им.А.Кузнецова, г.Уфа, РБ, пр.Григорьев Ю.Н.

КОТОВАСИЯ-2016-2.indd 65 23.06.2017 11:23:29

1 место
Демидкова Юля, 16 лет, «Свидание на крыше», б., акв., гель.ручка, ДШИ, г.Шахты, пр.Басова А.Ю.

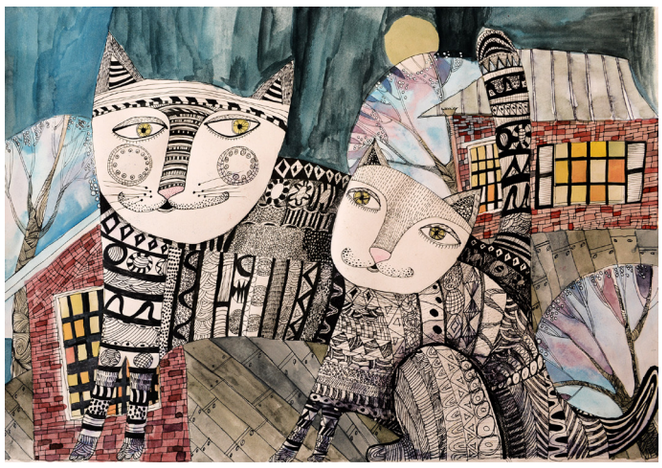

2 место
Чернышева Катя, 14 лет, «Декоративный кот», б.,пастель, ДХШ №1, г.Стерлитамак, РБ, пр.Махмутов С.М.

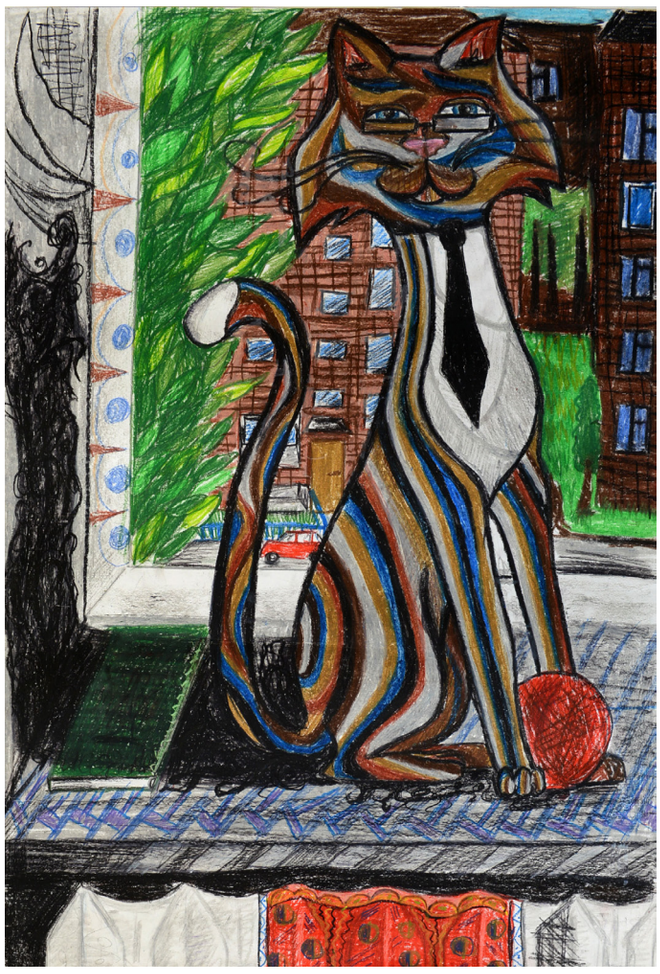

3 место
Ходырева Настя, 14 лет, «Кошкины сны», б., акв., маркер, ДШИ, г.Ишимбай, РБ, пр.Баранова Ю.П.

2 место
Марданова Ксения, 14 лет, «Декоративный кот», б.,фломастеры, ДХШ, г.Дюртюли, РБ, пр.Юсупова Э.М.

3 место
Еникеева Юлиана, 14 лет, «Декоративный кот», б.,фломастеры, ДХШ №1, г.Стерлитамак, пр.Зайнутдинова Р.Р.

3 место
Халикова Настя, «Кот с клубком», б.,маркеры, ДХШ, г.Туймазы, РБ, пр.Синявская Г.В.

КОТОВАСИЯ-2016-2.indd 66 23.06.2017 11:23:31

НОМИНАЦИЯ
ТРИ КОТА

Артобъекты для городской среды. Приз главы администрации ГО г.Стерлитамак

Диплом 1 степени

Приказчикова Алиса, Шарипова Карина, 12 лет, «Дружная семья», ДХШ № 1, г. Стерлитамак, РБ, пр. Шмидт Е.А.

Диплом 2 степени

Нагаева Эльвира, Кузнецова Мария, 14 лет, «Три кота», ДХШ № 1, г. Стерлитамак, РБ, пр. Зайнутдинова Р.Р.

Диплом 3 степени

Чеботарева Александра, Волощук Дарья, 12 лет, «Котомобиль», ДХШ № 1, г. Стерлитамак, РБ, пр. Шмидт Е.А.

1 место Приказчикова Алиса, Шарипова Карина, 12 лет, «Дружная семья», ДХШ № 1, г. Стерлитамак, Респ. Башкортостан, пр. Шмидт Е.А.

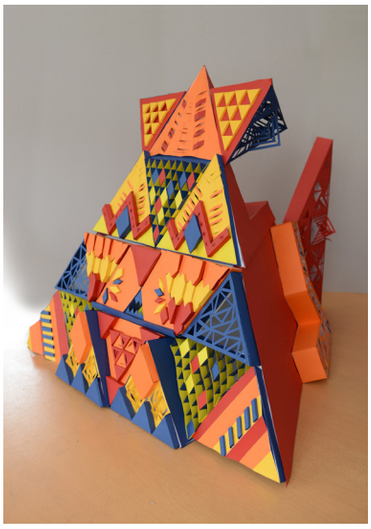

2 место
Нагаева Эльвира, Кузнецова Мария, 14 лет, «Три кота», ДХШ № 1, г. Стерлитамак, Респ. Башкортостан, пр. Зайнутдинова Р.Р.

3 место
Чеботарева Александра, Волощук Дарья, 12 лет, «Котомобиль», ДХШ № 1, г. Стерлитамак, Респ. Башкортостан, пр. Шмидт Е.А.

КОТОВАСИЯ-2016-2.indd 67 23.06.2017 11:23:34

НОМИНАЦИЯ
ТРИ КОТА

ДПИ. Куклы
8-10 лет

Диплом 1 степени

— Саитбаталова Каролина, 8 лет, ДХШ, г. Сибай, РБ, пр. Зайнишева Л.З.

Диплом 2 степени

— Коллективная работа, ДХШ, г. Кумертау, РБ, пр. Аминева Н.Т.
— Коллективная работа, ДХШ, г. Сибай, Респ. Башкортостан, пр. Карасова А.Ш.

Диплом 3 степени

— Коллективная работа, ДШИ, с. Куяново, РБ, пр. Султашова Г.С.
— Коллективная работа, ДХШ, г. Кумертау, РБ, пр. Валиуллина Л.А.
— Коллективная работа, ДШИ, г. Железногорск, пр. Лебедева В.Л.

Диплом поощрительный

- Рахимова Ильзида, 10 лет, ДШИ, с. Куяново, Респ. Башкортостан, пр. Васильева В.И.

ДПИ. Бумагопластика
11-13 лет

Диплом 1 степени

— Сычева Дарья, Аллаярова Маргарита, 12 лет, «Строители», ДХШ № 1, г. Стерлитамак, РБ, пр. Шмидт Е.А.

Диплом 2 степени

— Завгородняя Елизавета, 14 лет, «Котовасия», ДХШ № 1, г. Стерлитамак, РБ, пр. Шмидт Е.А.

Диплом 3 степени

— КираеваВиталина, 12 лет, «Музыканты», ДХШ № 1, г. Стерлитамак, РБ, пр. Шмидт Е.А.

ДПИ. Керамика
11-13 лет

Диплом 1 степени

— Бобрик Ульяна, 16 лет, ДХШ № 1, г. Стерлитамак, Респ. Башкортостан, пр. Солахов И.Э.
— Елохина Виктория, 11 лет, ДХШ № 2, г. Нижний Тагил, Свердловская обл., пр. Шихов А.Г.

Диплом 2 степени

— ЛатыповаАделя, 13 лет, ДХШ № 1, г. Стерлитамак, РБ, пр. Солахов И.Э.
— Пупшева Анна, 13 лет, ДХШ № 1, г. Стерлитамак, РБ, пр. Солахов И.Э.
— Шуринова Майя, 12 лет, ДХШ, г. Железногорск, пр. Кокурина Е.В.

Диплом 3 степени

— Иванова Дарья, ДХШ № 1, г. Стерлитамак, РБ, пр. Солахов И.Э.
— Кудрявцева Мария, 15 лет,ДХШ № 1, г. Стерлитамак, РБ, пр. Солахов И.Э.
— Петрова Анастасия, 13 лет, ДХШ № 1, г. Стерлитамак, РБ, пр. Солахов И.Э.
— ЛатыповаАделя, 13 лет, ДХШ № 1, г. Стерлитамак, РБ, пр. Солахов И.Э.
— Васильева Мария, 11 лет, ЧДХШИ, г. Чебоксары, пр. Туктарова Е.А.
— Самуилова Анна, 12 лет, ЧДХШИ, г. Чебоксары, пр. Туктарова Е.А.
— Фирсова Анна, ЧДХШИ, г. Чебоксары, пр. Туктарова Е.А.
— Христофорова Дарья, 13 лет, ЧДХШИ, г. Чебоксары, пр.Туктарова Е.А.

ДПИ. Артобъекты
14-17 лет

Диплом 1 степени

— БасариеваАделина, 15 лет, «Кошкин дом», ДХШ № 1, г. Уфа, РБ, пр. Серебренникова О.В.

Диплом 2 степени

— ШарафутдиноваСабрина, 12 лет, «Коты буржуи», ДШИ, Стерлибашевский р-он, РБ, пр. Кинзябулатова Г.Д.

ДПИ. Войлок
14-17 лет

Диплом 1 степени

— Килина Ксения, 16 лет, ДХШ, г. Нефтекамск, РБ, пр. Гилязова З.Ф.
— Ахмадуллина Регина, 13 лет, Попова Анжелика, 15 лет, Миронова Ангелина, 13 лет, ДХШ № 1 им. Кузнецова, г. Уфа, РБ, пр. Гарифуллина Д.И.

Диплом 2 степени

— Маликова Мария, 15 лет, ДХШ, г. Снежинск, пр. Суровова Н.А.
— Шамсутдинова Валерия, ДХШ № 1 им. Кузнецова, г. Уфа, РБ, пр. Гарифуллина Д.И.
— Аскарова Гульнур, 14 лет, ДШИ, с. Николо-Березовка, Респ. Башкортостан, пр. Шакирова В.Р.

Диплом 3 степени

— Ильсова Камилла, 12 лет, ДХШ, г. Октябрьский, РБ, пр. Буданова Г.Р.
Диплом 3 степени — Зайнитдинова Виктория, 13 лет, ДШИ, с. Куяново, РБ, пр. Халиуллина А.М.
— Лысова Анна, 13 лет, ДХШ, г. Можга, Удмуртия, пр. Лошакова О.В.
— Кузякина Варвара, 14 лет, ДХШ, г. Можга, Удмуртия, пр. Лошакова О.В.

ДПИ. Керамика
14-17 лет

Диплом 1 степени

— Ермакова Софья, 13 лет, «Поиграем», ДХШ, г. Железногорск, пр. Кокурина Е.В.

Диплом 2 степени

— Дьяконов Максим, 14 лет, «Не говорю, не смотрю, не слышу!», ДХШ, г. Салават, РБ, пр. Гулина И.Н.
— Дмитриева Дарья, 15 лет, «Послеобеденная дрема», ДХШ № 2, г. Барнаул, пр. Дедова Т.В.

Диплом 3 степени

— Ракова Анастасия, 10 лет, ДШИ №1, с. Воскресенское, РБ пр. Исаев В.М.
— Шуськова Ульяна, 10 лет, ДХШ №1, г. Стерлитамак, РБ, пр. Курбатов А.В.
— БатроваЕсения, 10 лет, «Шумерлинскиекисули», ДШИ, г. Шумерля, пр. Морозова З.П.

ДПИ. Текстиль
14-17 лет

Диплом 1 степени

- Еникеева Юлиана, 15 лет, «Концерт», батик, ДХШ №1, г. Стерлитамак, РБ, пр. Зайнутдинова Р.Р.
- Мулюкова Диана, 15 лет, «Котовасия», печворг, ДХШ №1, г.Стерлитамак, РБ, пр.Зайнутдинова Р.Р.

КОТОВАСИЯ-2016-2.indd 68 23.06.2017 11:23:34

2 место
Завгородняя Елизавета, 14 лет, оформление сцену к празднику «Котовасия», аппликация, цв.б., ДХШ №1, г.Стерлитамак, РБ, пр.Шмидт Е.А.

1 место
Сычёва Дарья, Аллаярова Маргарита, «Строители», аппликация, цв.б., ДХШ №1, г.Стерлитамак, РБ, пр.Шмидт Е.А.

2 место
Сабитова Алия, «Дружная сетья», папье-маше, ДШИ, с.Куяново, РБ, пр.Васильева В.И.

3 место
Кираева Виталина, 12 лет, «Музыканты», бумагопластика, ДХШ №1, г.Стерлитамак, РБ, пр.Шмидт Е.А.

1 место
Малянов Андрей, 13 лет, «Три кота», бумагопластика, ДХШ, г.Кумертау, РБ, пр.Константинова И.А.

3 место
Кудинова Ксения, 13 лет, Егорова Лена, 12 лет, Абдрахманова Арина, 12 лет, «Музыканты», папье-маше, ДХШ. г.Кумертау, РБ, пр.Тарасова С.Е.

1 место
Еникеева Юлиана, 15 лет, «Концерт», батик, ДХШ №1, г.Стерлитамак, РБ, пр.Зайнутдинова Р.Р.

1 место
Мулюкова Диана, 15 лет, «Котовасия», печворг, ДХШ №1, г.Стерлитамак, РБ, пр.Зайнутдинова Р.Р.

3 место
Курнаева В., Мухамадеева А., Гарипова С., Султанова А., 11 лет, «Добыча», папье-маше, ДШИ, г.Благовещенск, РБ, пр.Попова Н.Н.

3 место
Богданец Валерия, 8 лет, «Прогулка», тон.пластилин, дерево, ДХШ, г.Тотьма, Вологодская обл., пр.Селянина Н.Н.

КОТОВАСИЯ-2016-2.indd 69 23.06.2017 11:23:37

1 место
Ерохина Виктория, 11 лет, «Рыболовы», керамика, ДХШ №2, г.Нижний Тагил, пр.Шихова А.Г.

1 место
Бобрик Ульяна, 16 лет, «Семейство», керамика, ДХШ №1, г.Стерлитамак, РБ, пр.Солахов И.Э.

3 место
Алексеева Илона, Калатова Карина, 13 лет, «Три девицы под окном,,», объёмная композиция, ДШИ, с.Куянова, РБ, пр.Султанова Г.С.

3 место
Кудрявцева Мария, 15 лет, «Троица», керамика, ДХШ №1, г.Стерлитамак, РБ, пр.Солахов И.Э.

3 место
Латыпова Аделина, 13 лет, «Котик», керамика, ДХШ №1, г.Стерлитамак, РБ, пр.Солахов И.Э.

3 место
Петрова Настя, Латыпова Аделина, 13 лет, «Концерт», керамика, ДХШ №1, г.Стерлитамак, РБ, пр.Солахов И.Э.

2 место
Пупшева Анна, 13 лет, «Кошачий концерт», керамика, ДХШ №1, г.Стерлитамак, РБ, пр.Солахов И.Э.

3 место Иванова Дарья, 14 лет, «Серенада в марте», керамика, ДХШ №1, г.Стерлитамак, РБ, пр.Солахов И.Э.

КОТОВАСИЯ-2016-2.indd 70 23.06.2017 11:23:41

1 место
Филатов Михаил, 11 лет, «Кот Милорд и его семейство», папье-маше, акрил,, ДХШ №1, г.Стерлитамак, РБ, пр.Вуколова Н.К.

3 место
Исангулова Алия, Башарова Элина, 12 лет, «Три кота», бумагопластика, ДШИ, с.Наумовка, РБ, пр.Хисамова Г.Р.

1 место
Ермакова Софья, 13 лет, «Поиграет», керамика, ДХШ, г.Железногорск, Красноярский край, пр.Кокурина Е.В.

3 место
Сатуилова Анна, 13 лет, «Три кота», керамика, г. Чебоксары, пр.Туктарова Е.А.

3 место
Шуськова Ульяна, 10 лет, «Семейное счастье», керамика, ДХШ №1, г.Стерлитамак, РБ, пр.Курбатов А.В.

3 место
Фирсова Анна, 13 лет, «Три кота», керамика», г. Чебоксары, пр.Туктарова Е.А.

3 место
Васильева Мария, 11 лет, «Кошкина семья», керамика, г. Чебоксары, пр.Туктарова Е.А.

3 место
Христофорова Дарья, 13 лет, «Прогулка», керамика, г. Чебоксары, пр.Туктарова Е.А.

2 место
Шуринова Майя, 12 лет, «Уличные музыканты», керамика, ДХШ, г.Железногорск, Красноярский край, пр.Кокурина Е.В.

КОТОВАСИЯ-2016-2.indd 71 23.06.2017 11:23:43

2 место
Дмитриева Дарья, 15 лет, «Послеобеденная дрёма», керамика, ДХШ №2, г.Барнаул, пр.Дедова Т.В.

2 место
Коллективная работа, 10 лет, «На рыбалке», текстиль, ДХШ, г.Сибай, РБ, пр.Краснова А.Ш.

2 место
Дьяконов Максим, 14 лет, «Не слышу!», ДХШ, г.Салават, РБ, пр.Гулина

3 место
Тараева Рузана, «Посиделки». текстиль, с.Куяново, РБ, пр.Султанова Г.С.

3 место
Ракова Настя, 10 лет, «Мур-бэнд», Керамика, ДШИ №1, с.Воскресенское, РБ, пр.Исаев В.М.

2 место
Коллективная работа, «Дело было вечером», текстиль, ДХШ, г.Кумертау, РБ, пр.Аминева Н.Т.

3 место Батрова Есения, 10 лет, Шетуршинские кисули», керамика, с.Шетурша, Чувашия, РБ, пр.Морозова З.П.

1 место
Саитбаталова Каролина, 8 лет, «Рыбаки», текстиль, ДХШ, г.Сибай, РБ, пр.Зайнишева Л.З.

КОТОВАСИЯ-2016-2.indd 72 23.06.2017 11:23:46

2 место
Шамсутдинова Валерия, 16 лет, «На закате», войлок, ДХШ №1, им. А.Кузнецова, г.Уфа, РБ, пр.Гарифуллина Д.И.

2 место
Коллективная работа, «Кошки из художки», керамика, ДХШ, г.Кумертау, РБ, пр.Влиуллина Л.А.

1 место
Килина Ксенитя, 16 лет, «Тёплая семейка», войлок, ДХШ, г.Нефтекамск, РБ, пр.Гилязова З.Ф.

3 место
Ильясова Камилла, 12 лет, «Три друга», войлок, ДХШ, г.Октябрьский, РБ, пр.Буданова Г.Р.

2 место
Аскарова Гульнур, 14 лет, «Друзья-товарищи», войлок, ДШИ, с.Николо-Берёзовка, РБ, пр.Шакирова В.Р.

2 место
Маликова Мария. 15 лет, «Полосатый завтрак», текстиль, ДХШ, г.Снежинск, Челябинская Обл., пр.Суровова Н.А.

1 место
Миронова Ангелина, 13 лет, «Три кота», войлок, ДХШ №1 им. А.Кузнецова, г.Уфа, РБ, пр.Гарифуллина Д.И.

КОТОВАСИЯ-2016-2.indd 73 23.06.2017 11:23:49

3 место
Лысова Анна, 13 лет, «Большая сетья», войлок, ДХШ им. А.Леонтьева, г.Можга, пр. Лошакова О.В.

3 место
Кузягина Варвара, 14 лет, «Весенний переполох», войлок, текстиль, ДХШ им. А.Леонтьева, г.Можга, пр. Лошакова О.В.

2 место
Шарафутдинова Сабрина, 12 лет, «Коты-буржуи», папье-маше, ДШИ Стерлибашевского района, РБ, пр.Кинзябулатова Г.Д.

3 место
Липина Татьяна, 10 лет, «Приятели», каркасная игоушка, Дворец творчества, г.Железногорск, Красноярский край, пр.Лебедева В.Л.

2 место
Басариева Аделина, 15 лет, «Кошкин дом», плетение, ДХШ №1 им. А.Кузнецова, г.Уфа, РБ, пр. Серебренникова О.В.

3 место
Зайнитдинова Виктория, 13 лет, «Дружная семейка», войлок, ДШИ, с.Куянова, РБ, пр.Халиуллина А.М.

КОТОВАСИЯ-2016-2.indd 74 23.06.2017 11:23:51

НОМИНАЦИЯ
ДЕКОРАТИВНО ПРИКЛАДНОЕ ИСКУССТВО

объёмная композиция
8-10 лет

Диплом 1 степени

— Гарифуллина Эльфина, 8 лет, г. Уфа, пр. Гарифуллина Д.И.

Диплом 2 степени

— Казакова Эвелина, 9 лет, ЦРТДМ «Эрудит», пр. Зайлялова Д.Р.
— Акчурина Русалина, 6 лет, ДХШ, г. Сибай, пр. Акчурина Е..

Диплом 3 степени

— Окень Варвара, 7 лет, РЦКУМ, г. Уфа, пр. Ахмерова Д.Р.
— Фаттахова Влада, 7 лет, РЦКУМ, г. Уфа, пр. Ахмерова Д.Р.
— Петрович Дарья, 13 лет, СОШ № 200, г. Минск, Респ. Беларусь, пр. Гринь Е.М.

Диплом поощрительный:

- Горшихина Карина, 7 лет, ДШИ, г. Ярославль, пр. Дейнега И.А.

декоративная композиция
8-10 лет

Диплом 1 степени

— Титова Ольга, 9 лет, «Мечтатель», ДХШ, г. Заринск, Алтайский край, пр. Карпова Н.А.

Диплом 2 степени

— Пискунова Милана, 8 лет, «Малыш», ДХШ, г. Заринск, Алтайский край, пр. Карпова Н.А.
— Мингажева Карина, 6 лет, «Декоративная кошка», ДХШ № 1 им. Кузнецова, г. Уфа, Респ. Башкортостан, пр. Гарифуллина Д.И.

Диплом 3 степени

— Черноволова Ульяна, 10 лет, «Кот и мышки», ДХШ № 1, г. Астрахань, пр. Резникова Ю.Р.
— Сапранович Карина, 11 лет, «Тише, мыши!», СОШ № 200, г. Минск, Респ. Беларусь, пр. Гринь Е.М.
— Козионова Татьяна, 8 лет, «Лимончик», ДШИ № 1, г. Нижний Тагил, Свердловская обл., пр. Гурская Т.Б.

Диплом поощрительный

- Рожнова Маргарита, 7 лет, «Кот Сардел», МБУ ДО ХШ им. И.Е.Репина, г. Тольятти, Самарская обл., пр. Ловкова Е.Е.
- Бархатова Дарья, 10 лет, Новоенисейская ДХШ, г. Лесосибирск, Красноярский край, пр. Егорова Е.В.
- Локтионова Александра, 9 лет, «Ожидание», ДХШ, г. Заринск, Алтайский край, пр. Карпова Н.А.
- Поворов Тимофей, 7 лет, ХШ № 1, г. Набережные Челны, Татарстан, пр. Бегунова Л.Е.
- Шацкая Милана, 7 лет, ДХШ № 1 им. Кузнецова, г. Уфа, Респ. Башкортостан, пр. Гарифуллина Д.И.

артобъекты
8-10 лет

Диплом 1 степени

— Евсеева Александра, ДШИ, Стерлибашевский р-н, Респ. Башкортостан, пр. Кинзябулатова Г.Д.

Диплом 2 степени

— Коллективная работа, ДХШ, г. Сибай, Респ. Башкортостан, пр. Муталлапова З.Ш.
— Коллективная работа, ДХШ, г. Сибай, РБ, пр. Игебаева М.Я.

Диплом 3 степени

— Морозова Екатерина, ДХШ, г. Чистополь, Татарстан, пр. Песчанова Н.Н.

аппликация
8-10 лет

Диплом 1 степени

— Жидкова Дарья, 10 лет, «Пока дремлет кот», ДХШ № 1, г. Стерлитамак, Респ. Башкортостан, пр. Гребнева О.И.

Диплом 2 степени

— Галиакберова Кира, 8 лет, «Летняя ночь», ДШИ, г. Гай, Оренбургская обл., пр. Плисецкая Л.Ф.
— Ломова Анастасия, 9 лет, «Барсик на прогулке», ДХШ, г. Кумертау, Респ. Башкортостан, пр. Тарасова С.Е.

Диплом 3 степени

— Якушева Ульяна, 10 лет, «Кот и лето», ДХШ № 1, г. Стерлитамак, Респ. Башкортостан, пр. Гребнева О.И.
— Коптев Всеволод, 8 лет, «Солнечный день», ДШИ, с. Николо-Березовка, Респ. Башкортостан, пр. Шакирова В.Р.
— Ланчаков Алексей, 7 лет, «Кот-герой», ДШИ, с. Николо-Березовка, Респ. Башкортостан, пр. Шакирова В.Р.

Диплом поощрительный

- Лавров Дима, 9 лет, «Веселая рыбалка», ДХШ, г. Кумертау, Респ. Башкортостан, пр. Тарасова С.Е.
- Воронова Анастасия, 10 лет, «Веселая рыбалка», ДХШ № 1, г. Стерлитамак, Респ. Башкортостан, пр. Гребнева О.И.

ВОЙЛОК
8-10 лет

Диплом 1 степени

— Шагимарданова Яна, 10 лет, «Хозяин двора», ДХШ, г. Белорецк, Респ. Башкортостан, пр. Сафонова Е.В.

Диплом 2 степени

— Дублистова Злата, 10 лет, ДХШ, г. Белорецк, Респ. Башкортостан, пр. Сафонова Е.В.
— Коллективная работа: Паскидова Лиза, Богданова Юля, Мусалямова Лиана, Пономаренко Полина, «Мурзик на прогулке», ДХШ, г. Сибай, Респ. Башкортостан, пр. Янчурина Я.М.

Диплом 3 степени

— Ярочкина Елизавета, 10 лет, «Лямур», ДХШ, г. Белорецк, Респ. Башкортостан, пр. Сафонова Е.В.
— Александрова Ксения, 10 лет, «Ап! И тигры у ног моих сели», ДХШ, г. Белорецк, Респ. Башкортостан, пр. Сафонова Е.В.
— Биккулова Диана, 10 лет, «А мне летать, а мне летать, а мне летать охота...», ДХШ, г. Белорецк, Респ. Башкортостан, пр. Сафонова Е.В.

Диплом поощрительный

- Ишбулдин Артур, 10 лет, «Кот-герой», ДШИ, с. Наумовка, Респ. Башкортостан, пр. Хисамова Г.Р.
- Исмашгулова Гульнара, 8 лет, «Не все коту масленица», ДШИ, с. Наумовка, Респ. Башкортостан, пр. Хисамова Г.Р.
- Ильданов Дамир, 9 лет, «Не все коту масленица», ДШИ, с. Наумовка, Респ. Башкортостан, пр. Хисамова Г.Р.
- Числова Анна, 5 лет, «Рыжик», ТТ «Вектор», г.Уфа, Респ. Башкортостан, пр. Шагиева Р.А.
- Сечковская Арина, 10 лет, «Loveis», ДШИ, г. Лангепас, Тюменская обл., пр. Султанова Э.Э.
- Шалькова Ольга, 10 лет, «Котик», Объединение «Палитра» ДО «Салям», г. Уфа, Респ. Башкортостан, пр. Шагиева Р.А.

КОТОВАСИЯ-2016-2.indd 75 23.06.2017 11:23:51

- Ионцева Ксения, 8 лет, «Декоративный кот», ДШИ, с. Наумовка, Респ. Башкортостан, пр. Хисамова Г.Р.

керамика
8-10 лет

Диплом 1 степени

— Ракоед Татьяна, 10 лет, «Деловые коты», ДХШ № 1, г. Стерлитамак, Респ. Башкортостан, пр. Курбатов А.В.

Диплом 2 степени

— Яшин Артем, 9 лет, «Мы сделали это!», ДХШ, г. Железногорск, пр. Кокурина Е.В.
— Маркова Елизавета, 10 лет, «Поймал!», ДШИ, г. Мелеуз, Респ. Башкортостан, пр. Ермолаева Т.И.

Диплом 3 степени

— Ярмухаметова Ясмина, 10 лет, «Ой, это же я!»,ДХШ № 1, г. Стерлитамак, Респ. Башкортостан, пр. Курбатов А.В.
— Кудрявцева Софья, 9 лет, «Ученье-свет!»,ДХШ, г. Железногорск, пр. Кокурина Е.В.
— Бондаренко Николай, 10 лет, «Обед по расписанию», ДХШ, г. Железногорск, пр. Кокурина Е.В.
— Алексеева Анастасия, 10 лет, «Последний остался», ДХШ, г. Железногорск, пр. Кокурина Е.В.

Диплом поощрительный

- Шишкина Радмила, 10 лет, «Провинился», ДХШ № 1, г. Стерлитамак, Респ. Башкортостан, пр. Курбатов А.В.
- Евсеева Александра, 10 лет, «Серенада», ДХШ № 1, г. Стерлитамак, Респ. Башкортостан, пр. Курбатов А.В.
- Макарова Елизавета, 10 лет, «Вкусно!», ДХШ № 1, г. Стерлитамак, Респ. Башкортостан, пр. Курбатов А.В.
- Евсеева Александра, 10 лет, «Извините», ДХШ № 1, г. Стерлитамак, Респ. Башкортостан, пр. Курбатов А.В.
- Огурцова Арина, 10 лет, «Больше не буду!», ДХШ № 1, г. Стерлитамак, Респ. Башкортостан, пр. Курбатов А.В.
- Абрамова Ксения, 10 лет, «Виноват», ДХШ № 1, г. Стерлитамак, Респ. Башкортостан, пр. Курбатов А.В.

куклы
8-10 лет

Диплом 1 степени

— Садриева Алина, 9 лет, ДХШ, г. Нефтекамск, Респ. Башкортостан, пр. Тукмачёва Л.С.

Диплом 2 степени

— Гилязова Софья, 9 лет, ЦДТТ «Вектор», г. Уфа, Респ. Башкортостан, пр. Шагиева Р.А.
— Хафизова Камилла, 10 лет, ДХШ, г. Нефтекамск, Респ. Башкортостан, пр. Тукмачёва Л.С.

Диплом 3 степени

— Горбар Елизавета, 10 лет, ДХШ № 1, г. Стерлитамак, Респ. Башкортостан, пр. Гребнева О.И.
— Саитова Виктория, 9 лет, ДШИ, г. Благовещенск, Респ. Башкортостан, пр. Хаванова Т.Н.
— Жидкова Дарья, 10 лет, ДХШ № 1, г. Стерлитамак, Респ. Башкортостан, пр. Гребнева О.И.

Диплом поощрительный

- Григорьева Полина, 8 лет, ДХШ, г. Нефтекамск, Респ. Башкортостан, пр. Тукмачева Л.С.
- Яковлева Александра, 10 лет, ДХШ, г. Кумертау, Респ. Башкортостан, пр. Ишкулова Л.А.
- Шахрай Анна, 9 лет, ДШИ, г. Лангепас, Тюменская обл., пр. Султанова Э.Э.
- Волынцева Евгения, 10 лет, ДШИ и худож. ремесел, г. Горки, Респ. Беларусь, пр. Силивестрова О.С.
- Хайруллина Мадина, 9 лет, ДХШ, г. Нефтекамск, Респ. Башкортостан, пр. Тукмачева Л.С.
- Толкачева Юлия, 10 лет, ДШИ и худож. ремесел, г. Горки, Респ. Беларусь, пр. Силивестрова О.С.
- Мирхалимова Линара, 10 лет, ДХШ, г. Нефтекамск, Респ. Башкортостан, пр. Тукмачева Л.С.
- Гильманова Алия, 9 лет, ДХШ, г. Нефтекамск, пр. Тукмачева Л.С.

куклы
8-10 лет

Диплом 1 степени

— Григорьева Полина, 9 лет, ДХШ, г. Нефтекамск, Респ. Башкортостан, пр. Тукмачева Л.С.

Диплом 2 степени

— Сивоплясова Лада, 9 лет, ДШИ, г. Благовещенск, Респ. Башкортостан, пр. Хаванова Т.Н.

Диплом 3 степени

— Муругова Арина, 9 лет, ДШИ, г. Благовещенск, Респ. Башкортостан, пр. Хаванова Т.Н.

ДП ИЗДЕЛИЯ
8-10 лет

Диплом 1 степени

— Малышева Ася, 10 лет, «Кот-музыкант», ДХШ, г. Шлиссельбург, Ленинградская обл., пр. Воронова В.В.

Диплом 2 степени

— Клычина Мария, 8 лет, «На прогулке в лесу», ДХШ, г. Тотьма, Вологодская обл., пр. Селянина Н.Н.
— Шестакова Елизавета, 8 лет, «Кошечки на окошечке», ДХШ, г. Тотьма, Вологодская обл., пр. Селянина Н.Н.

Диплом 3 степени

— Кальчевский Кирилл, 10 лет, «Пушистик»,ДШИ и худож. ремесел, г. Горки, Респ. Беларусь, пр. Дамарацкий А.Н.
— Нуреева Элина, 10 лет, «Удачный улов», ДШИ, г. Белебей, Респ. Башкортостан, пр. Валиуллина З.А.

соломка
8-10 лет

Диплом 1 степени

— Шекультирова Елизавета, 10 лет, ДШИ, г. Горки, Респ. Беларусь, пр. Блохина А.М.

Диплом 2 степени

— Нечаева Анна, 10 лет, ДШИ, г. Горки, Респ. Беларусь, пр. Северцева Т.В.
— Шараева Ксения, 9 лет, ДШИ, г. Горки, Респ. Беларусь, пр. Топоркова Т.Д.

Диплом 3 степени

— Кучеренко Полина, 10 лет, ДШИ, г. Горки, Респ. Беларусь, пр. Кудрявцева Е.Д.
— Котова Мария, 8 лет, ДШИ, г. Горки, Респ. Беларусь, пр. Топоркова Т.Д.
— Удод Мария, 8 лет,ДШИ, г. Горки, Респ. Беларусь, пр. Блохина А.М.

текстиль
8-10 лет

Диплом 1 степени

— Коллективная работа, ДШИ, с. Стерлибашево, Респ. Башкортостан, пр. Абайдуллина Л.Х.

Диплом 2 степени

— Коллективная работа, СДХШ, г. Сибай, Респ. Башкортостан, пр. Янчурина Я.М.
— Коллективная работа, СДХШ, г. Сибай, Респ. Башкортостан, пр. Муталлапова З.Ш., Аргинбаева М.Ф.

Диплом 3 степени

— Коллективная работа, СДХШ, г. Сибай, Респ. Башкортостан, пр. Муталлапова З.Ш.
— Коллективная работа, ДХШ, г. Сибай, Респ. Башкортостан, пр. Ка-

КОТОВАСИЯ-2016-2.indd 76 23.06.2017 11:23:51

расова А.Ш.
— Захарова Даша, 10 лет, МАОУ ДО «Салям», г. Уфа, Респ. Башкортостан, пр. Даутова Е.Л.

артобъекты
11-13 лет

Диплом 1 степени

— Малянов Андрей, Венков Кирилл, 13 лет, «Три кота», ДХШ, г. Кумертау, Респ. Башкортостан, пр. Константинов И.А.
— Филатов Михаил, 11 лет, «Кот Милорд и его семейство», ДХШ № 1, г. Стерлитамак, Респ. Башкортостан, пр. Вуколова Н.К.

Диплом 2 степени

— Коллективная работа (Курнаева В., Гарипова С., Мухамадеева А.), 11 лет, «Добыча», ДШИ, г. Благовещенск, Респ. Башкортостан, пр. Попова И.И.
— Сибитова Алия, 11 лет, «Три кота», ДШИ, с. Куяново, Респ. Башкортостан, пр. Васильева В.И.

Диплом 3 степени

— Богданец Валерия, 8 лет, «Семейная прогулка», ДХШ №1, г. Тюмень, пр. Селянина И.И.
— Коллективная работа (Исангулова Алия, Башарова Регина), 12 лет, «Три кота», ДШИ, с. Наумовка, пр. Хисамова Г.Р.
— Коллективная работа (Кудинова Ксения, Егорова Елена, Абдрахманова Арина), 12, 13 лет, «Три кота. Музыканты», ДХШ, г. Кумертау, Респ. Башкортостан, пр. Тарасова С.Е.
- Алексеева Илона,, Каламова Карина, 13 лет, «Три девицы под окном...», объёмная композиция, ДШИ, с. Куяново, Респ. Башкортостан, пр. Султанова Г.С.

Диплом поощрительный

- Коллективная работа (Габидуллина Юлия, Дубинец Дарья), 12 лет, «Хорошо пообедали», ДХШ, г. Салават, Респ. Башкортостан, пр. Фазылова Е.Р.

войлок
11-13 лет

Диплом 1 степени

— Батршина Румия, 11 лет, ЧДШИ, г. Чишмы, Респ.Башкортостан, пр. Хабибуллин Ф.Ф.

Диплом 2 степени

— Якупова Диана, 12 лет, ЧДШИ, г. Чишмы, Респ. Башкортостан, пр. Хабибуллин Ф.Ф.
— Варданян Вагик, 11 лет, ДШИ, г. Баймак, Респ. Башкортостан, пр. Давлетшина Г.Т.

Диплом 3 степени

— Орлова Валерия, 12 лет, ДШИ, г. Баймак, Респ. Башкортостан, пр. Давлетшина Г.Т.
— Бабенцова Арина, 13 лет, ДХШ № 1, г. Одесса, Украина, пр. Рубель И.С.
— Трутнева Екатерина, 12 лет, ДХШ, г. Заринск, пр. Комеева О.А.
— Федорова Ксения, 13 л., ДХШ, г.Лисаковск, Казахстан, пр. Бурцева С.В.

Диплом поощрительный

- Коллективная работа, ДШИ, г. Агидель, пр. Хисамова Г.Б.
- Демиденко Варвара, 12 лет, СДХШ, г. Северодонецк, пр. Логинова С.А.
- Шульман Станиславович, 12лет, ДШИ, г. Баймак, Респ. Башкортостан, пр. Давлетшина Г.Т.
- Николайчук Валерия, 13 лет, ДХШ, г. Дюртюли, Респ. Башкортостан, пр. Казаева Л.М.

куклы
11-13 лет

Диплом 1 степени

— Коллективная работа, ДХШ №1, г. Стерлитамак, пр. Гребнева О.И

Диплом 2 степени

— Коллективная работа, ДХШ, г. Октябрьский, пр. Шембергер Г.Т.
— Лущ Ксения, 13 лет, ДШИ, г. Ишимбай, Респ. Башкортостан, пр. Свиридова Э.Р.
— Каратаева Анастасия, 13 лет, ДШИ, г. Благовещенск, Респ. Башкортостан,пр. Хаванова Т.Н.

Диплом 3 степени

— Мазурова Дарья, 11 лет, ДШИ, г. Горки, Респ. Беларусь, пр. Силивестрова О.С.
— Акунаева Аделина, 13 лет, ДХШ №1, г. Стерлитамак, пр. Гребнева О.И
— Старицина Ксения, 11 лет, ДХШ №1, г. Стерлитамак, пр. ФроловаЮ.Ю.

Диплом поощрительный

- Соболева Елизавета, 11 лет, ДХШ №1, г. Стерлитамак, Респ.Башкортостан, пр. Вуколова Н.К.
- Попова Лорина,12 лет, ДХШ, г. Саянск, пр. Липкина Н.А.
- Сорокина Елизавета, 11 лет, ДЮЦ «Салям», г. ????,пр. Едренкина И.А.
- Исмагулова Анжелика, 13 лет, ДШИ, с. Беляевка, Оренбургская обл., пр. Лукьянова О.А.
- АсбаловаАлина, 11 лет, ДХШ, с. Большеустьикинское, Респ. Башкортостан, пр. Мухаметова А.Л.
- Дмитришина Анастасия, 10 лет, ДХШ, г. Саянск, пр. Липкина Н.А.
- Зазнобина Анастасия, 12 лет, ДХШ, г. Чистополь, Татарстан, пр. Песчанова Н.Н.
- Доналова Диана, 11 лет, г. Саянск, пр. Липкина Н.А.

береста
11-13 лет

Диплом 1 степени

— Асбапов Рустам, 12 лет, «Деловой кот», ДШИ, с. Большеустьикинское, Респ. Башкортостан, пр. Мухаметова А.Л.

Диплом 2 степени

— Нуриев Тимур, 14 лет, «Не все коту масленица»,ДШИ, с. Большеустьикинское, Респ. Башкортостан, пр. Мухаметова А.Л.
— Борисенко Виктория, 11 лет, «Кот-герой. Герой-Васька», ДШИ, г. Горки, Респ. Беларусь, пр. Ставская Л.П.

Диплом 3 степени

— Асбапова Алина, 11 лет, «Кот-герой, врагов долой», ДШИ, с. Большеустьикинское, Респ. Башкортостан, пр. Мухаметова А.Л.
— Асбапова Лиана, 11 лет, ДШИ, с. Большеустьикинское, Респ. Башкортостан, пр. Мухаметова А.Л.
— Муштукова Елена, 11 лет, ДШИ, г. Горки, Респ. Беларусь, пр. Кудрявцева Е.Д.
— Жогаль Алина, 15 лет, «Игра», ДХШ, г. Молодечно, Респ. Беларусь, пр. Маслова О.Ю.
— Каленик Алина, 13 лет, Поклад Елизавета, 13 лет, Центр творчества детей и молодежи «Маладик»

бумагопластика
11-13 лет

Диплом 1 степени

— Коллективная работа (Галиева Аделя, Логинова Дарья), 12 лет, ДХШ № 1, г. Стерлитамак, Респ. Башкортостан, пр. Шмидт Е.А.

Диплом 2 степени

— Асмандиярова Мадина, 12 лет, ДХШ № 1, г. Стерлитамак, Респ. Башкортостан, пр. Шмидт Е.А.
— Султанова Карина, 12 лет, ДХШ № 1, г. Стерлитамак, Респ. Башкортостан, пр. Шмидт Е.А.

Диплом 3 степени

— Сычева Дарья, 12 лет, ДХШ № 1, г. Стерлитамак, Респ. Башкортостан, пр. Шмидт Е.А.
— Приказчикова Алиса, 12 лет, ДХШ № 1, г. Стерлитамак, Респ. Башкортостан, пр. Шмидт Е.А.
— Данилова Юлия, 13 лет, ДХШ № 1, г. Стерлитамак, Респ. Башкортостан, пр. Гребнева О.И.

КОТОВАСИЯ-2016-2.indd 77 23.06.2017 11:23:51

Диплом поощрительный

- Атнагулова Камила, 12 лет, ДХШ № 1, г. Стерлитамак, Респ. Башкортостан, пр. Шмидт Е.А.
- Чеботарева Александра, 12 лет, ДХШ № 1, г. Стерлитамак, Респ. Башкортостан, пр. Шмидт Е.А.
- Коллективная работа (Кузнецова Дарья, Саватеева Кристина), 12 лет, ДХШ № 1, г. Стерлитамак, Респ. Башкортостан, пр. Шмидт Е.А.
- Щербакова Ксения, 13 лет, ДШИ, с. Беляевка, Оренбург. обл., пр. Козляева Ю.А.
- Кираева Виталина, 12 лет, ДХШ № 1, г. Стерлитамак, Респ. Башкортостан, пр. Шмидт Е.А.
- Лоптева Екатерина, 12 лет, ДХШ № 1, г. Стерлитамак, Респ. Башкортостан, пр. Гребнева О.И.
- Акунаева Аделина, 13 лет, ДХШ № 1, г. Стерлитамак, Респ. Башкортостан, пр. Гребнева О.И.
- Шаронина Арина, 13 лет, ДХШ № 1, г. Стерлитамак, Респ. Башкортостан, пр. Гребнева О.И.

керамика
11-13 лет

Диплом 1 степени

— Антипина Аделина, 13 лет, ДХШ № 1, г. Стерлитамак, Респ. Башкортостан, пр. Солахов И.Э.

Диплом 2 степени

— Туальбаев Вильдан, 13 лет, ДШИ, г. Мелеуз, Респ. Башкортостан, пр. Ермолаева Т.Н.
— Мороз Мария, 11 лет, «Давай пообедаем», ДШИ № 46, г. Кемерово, пр. Чибисова О.Г.

Диплом 3 степени

— Варавина Оксана, 13 лет, «Коты с рыбой», ДХШ, г. Белгород, пр. Цибульникова Э.А.
— Штукатулова София, 12 лет, «Сны на крыше», ДШИ № 46, г. Кемерово, пр. Чибисова О.Г.
— Зстолокина Александра, 13 лет, ДХШ № 1, г. Стерлитамак, Респ. Башкортостан, пр. Солахов И.Э.

Диплом поощрительный

- Иванова Валерия, 13 лет, «Усатыч», ДХШ, г. Железногорск, пр. Кокурина Е.В.
- Чайдарова Алена, 12 лет, «Декоративные коты», ДХШ, г. Белгород, пр. Цибульникова Э.А.
- Николаева Алиса, 10 лет, «Новый дом!», ДШИ № 46, г. Кемерово, пр. Чибисова О.Г.
- Ламонова Виктория, 12 лет, «Урок вязания», ДШИ № 46, г. Кемерово, пр. Чибисова О.Г.

папье-маше, коллаж
11-13 лет

Диплом 1 степени

— Трофимова Екатерина, 11 лет,ДХШ № 1, г. Стерлитамак, Респ. Башкортостан, пр. Вуколова Н.К.

Диплом 2 степени

— Аллаярова Анастасия, 11 лет, ДХШ № 1, г. Стерлитамак, Респ. Башкортостан, пр. Вуколова Н.К.
— Яхина Айгуль, 12 лет, ДШИ, Благоварский р-он, Респ. Башкортостан, пр. Аминева Р.А.

Диплом 3 степени

— Семина Наталья, 12 лет, ДХШ, г. Чистополь, пр. Песчанова Н.Н.
— Абрамова Элина, 11 лет, ХШ «Стриж», г. Уфа, Респ. Башкортостан, — Коллективная работа, ДШИ, Благоварский р-он, пр. Аминева Р.А.
— Ефимова Наталья, 9 лет, пр. Туктарова К.В.

роспись по дереву, стеклу
11-13 лет

Диплом поощрительный

- Ванюкова Вера, 14 лет, «Делу время, потехе час», ДШИ, с. Бурибай, Хайбуллинский р-он, респ. Башкортостан, пр. Сидоренко И.Н.
- Староверова Екатерина, 11 лет, «Веселая компания», Петровская ДХШ, г. Тотьяма, Вологодская обл., пр. Богданова О.И.
- Чебурышкина Анна, 11 лет, «Кошачьи напевы», Петровская ДХШ, г. Тотьяма, Вологодская обл., пр. Богданова О.И.

текстиль
11-13 лет

Диплом 1 степени

— Сафиуллина Алсу, 13 лет, ДШИ, г. Бирск, Респ. Башкортостан, пр. Равилова Л.Г.
— Бабылева Александра, 11 лет, ДШИ, г. Благовещенск, Респ. Башкортостан, пр. Хаванова Т.Н.

Диплом 2 степени

— Безрукова Анастасия, 13 лет, ДШИ, г. Благовещенск, Респ. Башкортостан, пр. Хаванова Т.Н.
— Коллективная работа (Нигматуллина С., Хужина А., Каримов Т.), 13-14 лет, ДХШ, г. Кумертау, Респ. Башкортостан, пр. Валиуллина Л.А.
— Коллективная работа (Самохина В., Пинегина Е., Сергеева А., Бажина С., Нуждина А.), 11-12 лет, ДШИ, г. Благовещенск, Респ. Башкортостан, пр. Мазитова Г.М.
— Хасанова Ангелина, 12 лет,ДШИ, г. Благовещенск, Респ. Башкортостан, пр. Хаванова Т.Н.
— Ракоед Татьяна, 11 лет, ДХШ № 1, г. Стерлитамак, Респ. Башкортостан, пр. Кузуб Е.А.

Диплом 3 степени

— Нагимзянова Алина, 12 лет, ДШИ № 3, г. Уфа, Респ. Башкортостан, пр. Тараканова Л.Н.
— Исомидинова Нозанин, 12 лет, ДШИ, г. Лангепас, пр. Султанова Э.Э.
— Крутовская Мария, 12 лет,ДШИ, г. Благовещенск, Респ. Башкортостан, пр. Хаванова Т.Н.
— Алмаева Аделина, 11 лет,ДШИ № 3, г. Уфа, Респ. Башкортостан, пр. Калимуллина Н.А.
— Акбулатова Элина, 11 лет, ДХШ, г. Сибай, Респ. Башкортостан, пр. Аргынбаева М.Ф.
— Пустаханова Наталья, 13 лет, ДШИ, с. Беляевка, Оренбург. обл., пр. Лукьянова О.А.

Диплом поощрительный

- Никифорова Екатерина, 11 лет, ДХШ, г. Саянск, пр. Замалутдинова М.Г.
- Латыпова Анастасия, 13 лет,ДХШ № 1,им. А. Кузнецова, г. Уфа, Респ. Башкортостан, пр. Нугуманова А.А.
- Коллективная работа (Шанева Виктория, Старинцева Оксана), 13 лет, г. Белорецк, Респ. Башкортостан, пр. Тепляков А.С.
- Рустамов Р.А., 13 лет, г. Баку, пр. Чурилова Г.Н.
- Нафикова Карина, 13 лет, ДХШ, г. Сибай, Респ. Башкортостан, пр. Бахареева И.А.
- Горбунова Екатерина, 11 лет, ДШИ, г. Барнаул, пр. Томчук Ж.Е.
- Струева Мария, 11 лет, ДШИ № 3, г. Уфа, Респ. Башкортостан, пр. Калимуллина Н.А.

артобъект
14-17 лет

Диплом 1 степени

— Асадуллина Камилла, 17 лет, ДХШ № 1, г. Стерлитамак, Респ. Башкортостан, пр. Зайнутдинова Р.Р.

Диплом 2 степени

— Бананов Иван, 15 лет, ДХШ № 1, г. Стерлитамак, Респ. Башкортостан пр. Зайнутдинова Р.Р.
— Еникеева Юлиана, 14 лет, «Добыча», ДХШ №1, г. Стерлитамак, Респ. Башкортостан, пр. Зайнутдинова Р.Р.

Диплом 3 степени

— Кузнецова Мария, 14 лет, ДХШ № 1, г. Стерлитамак, Респ. Башкортостан, пр. Зайнутдинова Р.Р.
— Куменко Мария, 14 лет, «маски», ДХШ, г. Октябрьский, Респ. Башкортостан, пр. Шембергер Г.А.

батик
14-17 лет

Диплом 1 степени

— Залесская Ангелина, 16 лет, ДХШ, г. Саянск, пр. Говорина А.Г.

КОТОВАСИЯ-2016-2.indd 78 23.06.2017 11:23:51

Диплом 2 степени

— Бирюкова Александра, 14 лет, ДХШ, г. Саянск, пр. Замалутдинова М.Г.
— Павлова Полина, 14 лет, ДХШ №1, г. Белебей, Респ. Башкортостан, пр. Валиуллина З.А.

Диплом 3 степени

— Плеханова Валерия, 14 лет, ДХШ, г. Барнаул, пр. Горбунова Т.Л.
— Булгакова Влада, 14 лет, ДХШ, г. Барнаул, пр. Панов С.В.
— Салихова Азалия, 15 лет, РГХИ им. К.А. Давлеткильдеева, г. Уфа, Респ. Башкортостан, пр. Галимова З.А.

Диплом поощрительный

- Такалова Алия, 16 лет, РГХИ им. К.А. Давлеткильдеева, г. Уфа, Респ. Башкортостан, пр. Галимова З.А.
- Вязьмина Александра, 14 лет, ДХШ № 1 им. Кузнецова, г. Уфа, Респ. Башкортостан, пр. Нугуманова А.А.
- Галлямова Эльвира, 14 лет, ДШИ, с. Бураево, пр. Хасанова Р.З.
- Варивода Маргарита, 15 лет, ДХШ №2, г. Барнаул, пр. Горбунова Т.Л.
- Володина Мария, 14 лет, ДХШ №2, г. Барнаул, пр. Горбунова Т.Л.
- Шарипова Алина, 10 лет, ДХШ, г. Октябрьский, Респ. Башкортостан, пр. Хусаинов Р.Р.
- Рафига Ахунова, 11 лет, г. Баку, пр. Шахназ Агаева
- Рева Алесья, 9 лет, ст. Старощербиновская, Краснодарский край, пр. Посохова Т.А.

керамика
14-17 лет

Диплом поощрительный

- Анреева А.А., «Летний кот», г. Саянск, пр. Авдеенко И.Е.
- Сулейманова А.А., «Кто у нас с Васей?», ДХШ, г. Чистополь, пр. Моклокова Н.А.
- Тенякова Анастасия, «Кот обжора», ДШИ, г.Ишимбай, Респ. Башкортостан, пр. Зайлялова Р.М.
- Антонюк Ирина, «Испек котик пирожок», ДХШ № 2, г. Барнаул, пр. Петрова Н.П.
- Зеленцова Татьяна, «Кот Бетман», ДШИ, г. Ишимбай, Респ. Башкортостан, пр. Зайлялова Р.М.
- Тенякова Анастасия, «Кот бегемот», ДШИ, г. Ишимбай, Респ. Башкортостан, пр. Зайлялова Р.М.

куклы
14-17 лет

Диплом 1 степени

— Донская Анна, 15 лет, ДХШ № 1, г. Стерлитамак, Респ. Башкортостан, пр. Махмутов С.М.

Диплом 2 степени

— Коллективная работа, 13, 14 лет, ДХШ № 1 им. А. Кузнецова, г. Уфа, Респ. Башкортостан, пр. Нугуманова А.А.
— Кузнецова Мария, 14 лет,ДХШ № 1, г. Стерлитамак, Респ. Башкортостан, пр. Зайнутдинова Р.Р.

Диплом 3 степени

— Мулюкова Дина, 14 лет, ДХШ № 1, г. Стерлитамак, Респ. Башкортостан, пр. Зайнутдинова Р.Р.
— Мухамедьярова Алсу, 14лет,ДХШ № 1, г. Стерлитамак, Респ. Башкортостан, пр. Зайнутдинова Р.Р.
— Коллективная работа, 12-14 лет,ДХШ № 1 им. А. Кузнецова, г. Уфа, Респ. Башкортостан, пр. Нугуманова А.А.
— Имангалиева Наргиз, 14 лет, «Охота и игра», ДХШ, г. Кокшетау, Казахстан, пр. Письмак Н.В.

роспись по стеклу, дереву
14-17 лет

Диплом 1 степени

— Росляков Игорь, 13 лет, ДШИ, г. Гай, пр. Журавлева М.В.

Диплом 2 степени

- Ершова Анна, 14 лет, ДХШ № 1, г. Стерлитамак, Респ. Башкортостан, пр. Зайнутдинова Р.Р. —
- Кожевникова Кристина, 15 лет, ДХШ, г. Уфа, Респ. Башкортостан, пр. Тараканова Л.Н.

Диплом 3 степени

— Мулюкова Дина, 14 лет, ДХШ № 1, г. Стерлитамак, Респ. Башкортостан, пр. Зайнутдинова Р.Р.
— Саттаров Роберт, 15 лет, ДХШ № 1, г. Стерлитамак, Респ. Башкортостан, пр. Зайнутдинова Р.Р.
— Валитова Алина, 15 лет, ДХШ № 1, г. Стерлитамак, Респ. Башкортостан, пр. Зайнутдинова Р.Р.

Диплом поощрительный

- Еникеева Юлиана, 14 лет, ДХШ № 1, г. Стерлитамак, Респ. Башкортостан, пр. Зайнутдинова Р.Р.
- Мухамедьярова Алсу, 14 лет, ДХШ № 1, г. Стерлитамак, Респ. Башкортостан, пр. Зайнутдинова Р.Р.
- Поликарпова Ольга, 14 лет, ДХШ № 1, г. Стерлитамак, Респ. Башкортостан, пр. Зайнутдинова Р.Р.
- Кузнецова Мария, 14 лет, ДХШ № 1, г. Стерлитамак, Респ. Башкортостан, пр. Зайнутдинова Р.Р.
- Нагаева Эльвира, 14 лет, ДХШ № 1, г. Стерлитамак, Респ. Башкортостан, пр. Зайнутдинова Р.Р.
- Раловец Антон, 14 лет, ДШИ, г. Горки, Респ. Беларусь, пр. Дамарацкий А.Н.
- Шаймиева Гузель, 14 лет, ДШИ, с. Бураево, Респ. Башкортостан, пр. Хасанова Р.З.

текстиль
14-17 лет

Диплом 1 степени

— Шарипова Алина, 15 лет, СДХШ, г. Сибай, Респ. Башкортостан, пр. Мухаметдинова Р.А.

Диплом 2 степени

— Биктимирова Дарья, 17 лет, СДХШ, г. Сибай, Респ. Башкортостан, пр. Мухаметдинова Р.А.
— Батырова Регина, 14 лет, ДХШ, г. Нефтекамск, Респ. Башкортостан, пр. Гилязова З.Ф.

Диплом 3 степени

— Петрова Анастасия, 15 лет, ДХШ № 1, г. Стерлитамак, Респ. Башкортостан, пр. Зайнутдинова Р.Р.
— Еникеева Юлиана, 14 лет, ДХШ № 1, г. Стерлитамак, Респ. Башкортостан, пр. Зайнутдинова Р.Р.
— Бабикова Анастасия, 15 лет, ДХШ №1, г. Белебей, Респ. Башкортостан, пр. Фомина Р.А.
— Данилова Татьяна, 14 лет, ДХШ, г. Саянск, пр. Циглер В.В.

Диплом поощрительный

- Валитова Алина, 15 лет, ДХШ № 1, г. Стерлитамак, Респ. Башкортостан, пр. Зайнутдинова Р.Р.
- Еникеева Юлиана, 14 лет, ДХШ № 1, г. Стерлитамак, Респ. Башкортостан, пр. Зайнутдинова Р.Р.
- Кузнецова Мария, 14 лет, ДХШ № 1, г. Стерлитамак, Респ. Башкортостан, пр. Зайнутдинова Р.Р.
- Паюсова Юлия, 14 лет, Федотовская ДШИ, пр. Соловьева О.В.
- Нагаева Эльвира, 14 лет, ДХШ № 1, г. Стерлитамак, Респ. Башкортостан, пр. Зайнутдинова Р.Р.
- Гиниатулина Алсу, 15 лет, ДШИ, с. Красноусольский, Респ. Башкортостан, пр. Михайлов Т.В.

войлок
14-17 лет

Диплом 1 степени

— Мухамадеев Ильшат, 14 лет, «Коты-матрешки», СДХШ, г. Сибай, Респ. Башкортостан, пр. Мухаметдинова Р.А.

Диплом 2 степени

— Бураншина Камила, 15 лет, «Две стороны медали», СДХШ, г. Сибай, Респ. Башкортостан, пр. Мухаметдинова Р.А.
— Иванова Кристина, 15 лет, «Бог собак», ДШИ, с. Куяново, Респ. Башкортостан, пр. Халиуллина А.М.

КОТОВАСИЯ-2016-2.indd 79 23.06.2017 11:23:52

Диплом 3 степени

— Гарайханова Эвилина, 15 лет, «Кошка - ягодка моя», ДШИ МР, Бураевский р-н, Респ. Башкортостан, пр. Хасанова Р.З.
— Владимирова Елизавета, 15 лет, «Друзья навеки», ДХШ им. А.К. Леонтьева, г. Можга, Удмуртия, пр. Лошакова О.В.
— Махаева Марина, 17 лет, «Кот — цветок солнца», ДХШ им. А.К. Леонтьева, г. Можга, Удмуртия, пр. Лошакова О.В.

войлок, батик гобелен
14-17 лет

Диплом 1 степени

— Шарипова Элина, 14 лет, ЧДШИ, г. Чишмы, Респ. Башкортостан, пр. Хабибуллин Ф.Ф.

Диплом 2 степени

— Емшина Елена, 14 лет, ДШИ № 3, г. Уфа, Респ. Башкортостан, пр. Тараканова Л.Н.
— Коллективная работа: Гаврилова А., Исяндавлетова И., Нугуманова Р., Рысаева Г., Скворцова Р., Халитова Р., Якшибаева А, Балычева А., Бородина К., ДХШ, г. Сибай, Респ. Башкортостан, пр. Мухаметдинова Р.А.

Диплом 3 степени

— Абзанова Земфира, 15 лет, ДШИ № 3, г. Уфа, Респ. Башкортостан, пр. Тараканова Л.Н.
— Зиляева Ляйсан, 15 лет, ДХШ, г. Дюртюли, Респ. Башкортостан, пр. Гарифуллина С.В.
— Воронина Юлия, 15 лет, ДХШ № 1, г. Стерлитамак, Респ. Башкортостан, пр. Мухамедьярова Г.Т.

Диплом поощрительный

- Асташова Анастасия, 14 лет, ДХШ, г. Сибай, Респ. Башкортостан, пр. Абдулгазина Т.Я.
- Кузнецова Мария, 14 лет, ДХШ № 1, г. Стерлитамак, Респ. Башкортостан, пр. Зайнутдинова Р.Р.
- Паюсова Юлия, 14 лет, Федотовская ДШИ, пр. Соловьева О.В.
- Нагаева Эльвира, 14 лет, ДХШ № 1, г. Стерлитамак, Респ. Башкортостан, пр. Зайнутдинова Р.Р.
- Гиниатуллина Алсу, 15 лет, ДШИ, с. Красноусольский, Респ. Башкортостан, пр. Михайлов Т.В.

ВОЙЛОК
14-17 лет

Диплом 1 степени

— Мухамадеев Ильшат, 14 лет, «Коты-матрешки», СДХШ, г. Сибай, Респ. Башкортостан, пр. Мухаметдинова Р.А.

Диплом 2 степени

— Бураншина Камила, 15 лет, «Две стороны медали», СДХШ, г. Сибай, Респ. Башкортостан, пр. Мухаметдинова Р.А.
— Иванова Кристина, 15 лет, «Бог собак», ДШИ, с. Куяново, Респ. Башкортостан, пр. Халиуллина А.М.

Диплом 3 степени

— Гарайханова Эвилина, 15 лет, «Кошка - ягодка моя», ДШИ МР, Бураевский р-н, Респ. Башкортостан, пр. Хасанова Р.З.
— Владимирова Елизавета, 15 лет, «Друзья навеки», ДХШ им. А.К. Леонтьева, г. Можга, Удмуртия, пр. Лошакова О.В.
— Махаева Марина, 17 лет, «Кот — цветок солнца», ДХШ им. А.К. Леонтьева, г. Можга, Удмуртия, пр. Лошакова О.В.

КОТОВАСИЯ-2016-2.indd 80 23.06.2017 11:23:52

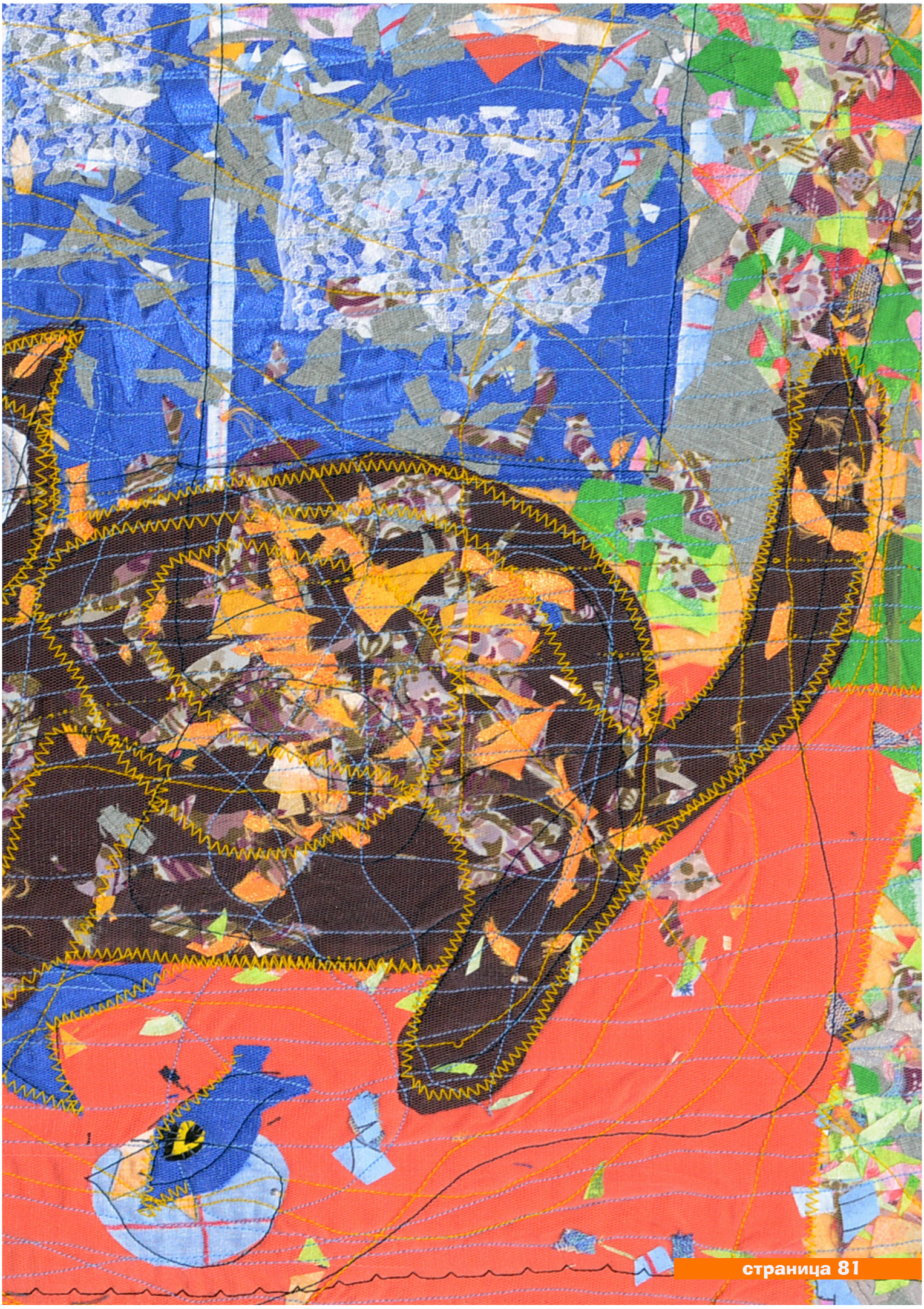

КОТОВАСИЯ-2016-2.indd 81 23.06.2017 11:23:52

1 место
Батршина Рутия, 11 лет, «Ночной дозор», ДШИ, п. чишты, РБ, пр.Хабибуллин Ф.Ф.

2 место
Лущ Ксения, 13 лет, «Кошачья свадьба», текстиль, ДШИ, г. Ишимбай, РБ, пр. Свиридова Э.Р.

2 место
Якупова Диана, 12 лет, «Граница на замке», войлок, ДШИ, п. Чишты, РБ, пр. Хабибулин Ф.Ф.

2 место Коллективная работа, 13 лет, «Обнимашка», ручное ткачество, вязание, ДХШ, г. Октябрьский, РБ, пр. Шембергер Г.Т.

3 место Бабенцова Арина, 13 лет, «Семья», войлок, ДХШ №1 им. К.Костанди, г. Одесса, Украина. пр. Рубель И.С.

1 место Коллективная работа, 13 лет, «Деловой», текстиль, ДХШ №1, г.Стерлитамак, РБ, пр. Гребнева О.И.

3 место
Мазурова Дарья, 11 лет, «На прогулке», кукла, батик, ДШИ, г.Горки, Беларусь, пр.Силивестрова О.С.

3 место Старицына Ксения, 11 лет, «Герой», войлок, текстиль, ДХШ №1, г.Стерлитамак, РБ, пр. Фролова Ю.Ю.

2 место Аллаярова Настя, 11 лет, «Кот-моряк», папье-маше, ДХШ №1, г. Стерлитамак, РБ, пр. Вуколова Н.К.

КОТОВАСИЯ-2016-2.indd 82 23.06.2017 11:23:57

2 место
Варданян Вагик, 11 лет, «Цирк», войлок, ДШИ им. Г.Сулейманова, г.Баймак, РБ, пр.Давлетшина Г.Т.

1 место
Трофимова Катя, 11 лет, «Котёна-сластёна», папье-маше, ДХШ №1, г. Стерлитамак, РБ, пр. Вуколова Н.К.

3 место
Абрптова Элина, 11 лет. «Жонглёр», глина, ДХШ «Стриж», г. Уфа, РБ, пр. Кристанова В.В.

3 место
Федорова Ксения, 13 лет, «Три профессии», войлок, ДХШ, г. Лисаковск, Казахстан, пр. Бурцева С.В.

3 место
Коллективная работа, «Три кота», скульптурный текстиль, ДШИ, Благаварский р-он, РБ, пр. Аминева Р.А.

3 место
Трутнева Катя, 13 лет, «Любимчик», войлок, ДХШ, г.Заринск, Алтайский край, пр. Колесова О.А.

3 место
Сёмина Наталья, 12 лет, «Меломан», папье-маше, ДХШ, г. Чистополь, пр. Песчанова Н.Н.

2 место
Ракоед Татьяна, 11 лет, «Модница», батик, ДХШ №1, г. Стерлитамак, РБ, пр.Кузуб Е.А.

2 место
Яхина Айгуль, 12 лет, «Три кота», глина, ДШИ, Благаварский р-он, РБ, пр. Аминева Р.А.

1 место
Бобылёва Александрина, 11 лет, «Дон Кихот», текстиль, ДШИ, г.Благовещенск, РБ, пр. Хаванова Т.Н.

КОТОВАСИЯ-2016-2.indd 83 23.06.2017 11:24:01

2 место
Коллективная работа, 11-12 лет, «Скатерть-сато-бранка», лоскутное шитьё, ДШИ, г. Благовещенск, РБ, пр. Мазитова Г.М.

3 место
Аквулатова Элина, 12 лет, «Котовасия», батик, ДХШ, г. Сибай, РБ, пр. Аргынбаева М.Ф.

3 место
Нагимзянова Алина, 12 лет, «Песнь котам», батик, ДШИ №3, г. Уфа, РЬ, пр. Тараканова Л.Н.

1 место
Асбапов Рустам,12 лет, «Деловой кот», береста, ДШИ, с. Большеустьинск, РБ, пр. Мухаметова А.Л.

2 место
Нуриев Тимур, 11 лет, «Не всё коту масленица», береста, ДШИ, с. Большеустьинск, РБ, пр. Мухаметова А.Л.

1 место Сафиуллина Алсу, 13 лет, «Синяя рыбка», лоскутная мозаика, ДШИ им. М.Баширова, г. Бирск, РБ, пр. Равилова Л.Г.

2 место Хасанова Ангелина, 12 лет, «Кошки-мышки», лоскутное шитьё, ДШИ, г. Благовещенск, РБ, пр. Хаванова Т.Н.

2 место
Коллективная работа, 13 лет, «Усатый-полосатый», гобелен, аппликация, ДХШ, г. Кумертау, РБ, пр. Валиуллина Л.А.

3 место
Пустаханова Наталья, 13 лет, «Игрун», текстиль, ДШИ, с. Беляевка, Оренбургская обл., пр. Лукьянова О.А.

3 место Крутовская Мария, 12 лет, «Сумка-кот», лоскутное шитьё, ДШИ, г. Благовещенск, РБ, пр. Хаванова Т.Н.

3 место Асбапова Лиана, 11 лет, «Красавица», береста, ДШИ, с. Большеустьинск, РБ, пр. Мухаметова А.Л.

3 место Асбапова Алина, 11 лет, «Кот-герой», береста, ДШИ, с. Большеустьинск, РБ, пр. Мухаметова А.Л.

КОТОВАСИЯ-2016-2.indd 84 23.06.2017 11:24:06

3 место
Коллективная работа, «Игра», соломка, текстиль, центр творчества «Маладик», г.Молодечно, Беларусь, пр. Маслова О.Ю.

1 место Антипина Аделина, 13 лет, «Упитанный», керамика, ДХШ №1, г. Стерлитамак, РБ, пр. Солахов И.Э.

2 место Мороз Мария, 11 лет, «Пора обедать!», керамика, ДШИ №46, г.Кемерово, пр. Чибисова О.Г.

1 место Ракоед Таня, 10 лет, «Деловой кот», керамика, ДХШ №1, г. Стерлитамак, РБ, пр. Курбатов А.В.

3 место Исомидинова Нозанин, 12 лет, ДШИ, г. Лангепас, Тюменская обл., пр. Султанова Э.Э.

Диплом Староверова Катя, 11 лет, «Весёлая компания», днрево, роспись, Петровская ДХШ, г. Тотьма, Вологодская обл, пр. Богданова О.И.

3 место Затолокина Александра, 13 лет, «Котик», керамика, ДХШ №1, г. Стерлитамак, РБ, пр. Солахов И.Э.

3 место
Яртухаметова Яслина, 10 лет, «Ой, это же я !», керамика, ДХШ №1, г. Стерлитамак, РБ, пр. Курбатов А.В.

3 место
Кудрявцева Софья, 9 лет, «Ученье свет», керамика, ДХШ, г.Железногорск, пр. Кокурина Е.В.

3 место
Бондаренко Николай, 10 лет, «Обед по расписанию», керамика, ДХШ, г.Железногорск, пр. Кокурина Е.В.

3 место
Алмаева Аделина, 11 лет, «Кто в теремочке живёт ?», ДШИ №3, г. Уфа, РБ, пр. Калитуллина Н.А.

2 место
Туальбаев Вильдан, 13 лет, «Мушкекот», керамика, ДШИ №1, г. Мелеуз, РБ, пр. Ертолаева Т.Н.

3 место
Шкатулова София, 12 лет, «Сны на крыше», керамика, ДШИ №46, г. Кемерово, пр. Чибисова О.Г.

3 место
Яшин Артём, 9 лет, «Мы сделали это!», керамика, ДХШ, г.Железногорск, пр. Кокурина Е.В.

2 место
Маркова Лиза, 10 лет, «Поймал !», керамика, ДШИ №1, г. Мелеуз, РБ, пр. Ертолаева Т.Н.

КОТОВАСИЯ-2016-2.indd 85 23.06.2017 11:24:10

1 место
Евсеева Александра, 8 лет, «Мартовские коты», дерево, бумага, текстиль, ДШИ Стерлибашевского района, РБ, пр. Кинзябулатова Г.Д.

2 место Коллективная работа, 10 лет, «Озорные коты», текстиль, ДХШ, г. Сибай, РБ, пр. Муталлапова З.Ш.

2 место Коллективная работа, 8-9 лет, «Меня итак хорошо кормят !», текстиль, ДХШ, г. Сибай, РБ, пр. Игебаев М.Я.

3 место
Морозова Катя, 10 лет, «Звёздный котик», природный материал, ДХШ, г.Чистополь, пр. Песчанова Н.Н.

1 место
Садриева Алина, 9 лет, «На рыбалке», войлок, ДХШ, г. Нефтекамск, пр. Туктачева Л.С.

2 место
Гилязова Софья, 9 лет, «Цветные сны», войлок, т.т. «Вектор», г. Уфа, РБ, пр.Шагиева Р.А.

3 место
Саитова Виктория, 9 лет, «Рыжий», текстиль, ДШИ, г.Благовещенск, пр. Хаванова Т.Н.

3 место
Котова Мария, 8лет, «Бублик», солотка, ДХШ, г.Горки, Беларусь, пр.Топоркова Т.А.

1 место
Шекультирова Лиза, 10 лет, «Джентельмен», солотка, ДХШ, г.Горки, Беларусь, пр. Блохина А.М.

3 место
Удод Мария, 8 лет, «Охота», солотка, ДХШ, г.Горки, Беларусь, пр. Блохина А.М.

2 место
Начаева Анна, 10 лет, «Утро», солотка, ДХШ, г.Горки, Беларусь, пр. Блохина А.М.

2 место
Шараева Ксения, 9 лет, «В деревне», солотка, ДХШ, г.Горки, Беларусь, пр.Топоркова Т.А.

3 место
Кучеренко Полина, 10 лет, «Профессор», солотка, ДХШ, г.Горки, Беларусь, пр. Кудрявцева Е.Д.

КОТОВАСИЯ-2016-2.indd 86 23.06.2017 11:24:15

3 место Горбар Лиза. 10 лет, «Деловой кот на отдыхе», текстиль, ДХШ №1, г. Стерлитамак, РБ, пр.Гребнева О.И.

3 место Нуреева Элина, 10 лет, «Удачный улов», витраж, ДШИ №1, г.Белебей, РБ, пр. Валиуллина З.А.

2 место Бирюкова Александра, 14 лет, «Декоративный кот», батик, ДХШ, г. Саянск, пр. Заталутдинова М.Г.

3 место
Салихова Азалия, 15 лет, «Счастье», батик, РХГИ им. К.А. Давлеткильдеева, г.Уфа, РБ, пр. Голикова З.А.

1 место
Малышева Ася, 10 лет, «Кот-музыкант», фьюзинг, ШДХШ, г.Шлиссельбург, пр. Воронова В.В.

1 место
Залесская Ангелина, 16 лет, «Декоративный кот», батик, ДХШ, г. Саянск, пр. Говорина А.Г.

3 место Кольчевский Кирилл, 10 лет, «Пушистик», дерево, ДХШ, г.Горки, Беларусь, пр. Дамарацкий А.Н.

3 место Булгакова Влада, 14 лет, «Кот на крыше», батик, ДШИ №3, г. Барнаул, пр. Панов С.В.

3 место
Жидкова Дарья. 10 лет, «Кот с мышом», текстиль, ДХШ №1, г. Стерлитамак, РБ, пр.Гребнева О.И.

2 место
Клычина Мария, 8 лет, «На прогулке в лесу», тон. пластилин, дерево, ДХШ, г.Тотьма, пр. Селянина Н.Н.

2 место
Шестакова Лиза, 8 лет, «Кошечки на окошечке», тон. пластилин, дерево, ДХШ, г.Тотьма, пр. Селянина Н.Н.

2 место
Павлова Полина, 14 лет, «Декоративный кот», батик, ДШИ №1, г.Белебей, РБ, пр. Валиуллина З.А.

КОТОВАСИЯ-2016-2.indd 87 23.06.2017 11:24:19

3 место
Плеханова Валерия, 14 лет, «В ожидании клёва», батик, ДХШ №2, г. Барнаул, пр. Горбунова Т.Л.

1 место
Донская Анна, 15 лет, «Рыбак», войлок, ДХШ №1, г.Стерлитамак, РБ, пр.Махмутов С.М.

3 место
Коллективная работа, 13-14 лет, «Мечты», текстиль, ДХШ №1 им.А.Кузнецова, г. Уфа, РБ, пр. Нугуманова А.А.

3 место
Мулюкова Дина, 14 лет, «Котик», текстиль, ДХШ №1, г.Стерлитамак, РБ, пр. Зайнутдинова Р.Р.

2 место
Султанова Карина, 12 лет, «Философ», аппликация, ДХШ №1, г.Стерлитамак, РБ, пр. Шмидт Е.А.

2 место
Кузнецова Мария, 14 лет, «Лоскутный кот», текстиль, ДХШ №1, г.Стерлитамак, РБ, пр. Зайнутдинова Р.Р.

3 место Приказчикова Алиса, 12 лет, «Котовасия», аппликация, ДХШ №1, г.Стерлитамак, РБ, пр. Шмидт Е.А.

3 место Сычёва Дарья, 12 лет, «Догонялки», аппликация, ДХШ №1, г.Стерлитамак, РБ, пр. Шмидт Е.А.

3 место Данилова Юля,12 лет, «Не угощают», аппликация, ДХШ №1, г.Стерлитамак, РБ, пр. Гребнева О.И.

3 место Мухамедьярова Алсу, 14 лет, «Чорный кот», текстиль, ДХШ №1, г.Стерлитамак, РБ, пр. Зайнутдинова Р.Р.

2 место Коллективная работа, 13-14 лет, «Кошкин дом», объёмная композиция, ДХШ №1 им. А.Кузнецова, г. Уфа, РБ, пр. Нугуманова А.А.

2 место Батырова Регина, 14 лет, «Дети нашей кошки Мурки», текстиль, вышивка, ДХШ, г. Нефтекамск, РБ, пр. Гилязова З.Ф.

2 место Биктимирова Дарья, 17 лет, «Башкирский кот», фетр, СДХШ, г. Сибай, РБ, пр. Мухаметдинова Р.А.

КОТОВАСИЯ-2016-2.indd 88 23.06.2017 11:24:24

3 место
Еникеева Юлиана,14 лет, «Парикмахер», текстиль, ДХШ №1, г.Стерлитамак, РБ, пр. Зайнутдинова Р.Р.

1 место
Шарипова Алина, 15 лет, «Следопыты», фетр, СДХШ, г. Сибай, РБ, пр.Мухаметдинова Р.А.

1 место
Галиева Аделя, Логинова Дарья, 12 лет, «Рыбак», бумагопластика, ДХШ №1, г.Стерлитамак, РБ, пр. Штидт Е.А.

2 место
Асмандиярова Мадина, 12 лет, «Разбойник», бумагопластика, ДХШ №1, г.Стерлитамак, РБ, пр. Штидт Е.А.

2 место
Пискунова Милана, 8 лет, «Малыш», аппликация, ДХШ, г. Заринск, Алтайский край, пр. Карпова Н.А.

3 место
Сапранович Карина, 11 лет, «Тише, мыши !», аппликация, коллектив «Творчая скарбонка», г.Минск, Беларусь, пр. Грин Е.М.

2 место
Мингажева Карина, 6 лет, «Декоративная кошка», текстиль, ДХШ №1 им.А.Кузнецова, г. Уфа, РБ, пр. Гарифуллина Д.И.

3 место
Петрова Настя,14 лет, «Кофеман», текстиль, ДХШ №1, г.Стерлитамак, РБ, пр. Зайнутдинова Р.Р.

3 место
Бибикова Настя, 15 лет, «Трио в ночи», коллаж, ДШИ №1, г.Белебей, РБ, пр. Фомина Р.А.

1 место
Титова Ольга, 9 лет, «Мечтатель», аппликация, ДХШ, г. Заринск, Алтайский край, пр. Карпова Н.А.

3 место
Чернолобова Ульяна, 10 лет, «Кот и мышки», аппликация, ДХШ №1, г. Астрахань, пр. Резникова Ю.Р.

3 место
Данилова Татьяна, 14 лет, «Наездники», коллаж, ДХШ, г. Саянск, пр. Циглер В.В.

КОТОВАСИЯ-2016-2.indd 89 23.06.2017 11:24:29

3 место
Козионова Таня, 8 лет, «Лимончик», аппликация, ДШИ №1, г. Нижний Тагил, пр. Лотакова А.В.

1 место Жидкова Дарья, 10 лет, «Пока кот дремлет», аппликация, ДХШ №1, г. Стерлитамак, РБ, пр. Гребнева О.И.

2 место Галиакберова Кира, 8 лет, «Летняя ночь», гуашь, ДШИ, г. Гай, Оренбургская обл., пр. Плисецкая Л.Ф.

3 место
Якушева УЛьяна, 10 лет, «Кот и Лето», аппликация, ДХШ №1 им.А.Кузнецова, г. Уфа, РБ, пр. Нугуманова А.А.

2 место Лотова Настя, 9 лет, «Барсик на прогулке», аппликация, ДХШ, г. Кумертау, РБ, пр. Тарасова С.Е.

3 место Коптев Всеволод, 8 лет, «Солнечный день», аппликация, ДШИ, с. Николо-Берёзовка, РБ, пр. Шакирова В.Р.

2 место
Коллективная работа, 7-8 лет, «Собрание Котовасии», текстиль, ДХШ, г.Сибай, РБ, пр. Янчурина Я.М.

1 место
Туктарова Юля, 9 лет, «Я везде», аппликация, ДШИ Стерлибашевского трайона, РБ, пр. Абайдуллина Л.Х.

3 место Ланчаков Алексей, 7 лет, «Весёлый кот», аппликация, ДШИ, с. Николо-Берёзовка, РБ, пр. Шакирова В.Р.

2 место
Коллективная работа, 7-8 лет, «Солнечный котик», кожа, ДХШ, г.Сибай, РБ, пр. Аргинбаева М.Ф.

3 место
Коллективная работа, 8 лет, «Декоративный кот», войлок, фетр, ДХШ, г.Сибай, РБ, пр. Карасова А.Ш.

3 место
Коллективная работа, 7-8 лет, «Декоративный кот», войлок, фетр, ДХШ, г.Сибай, РБ, пр. Муталлапова З.Ш.

КОТОВАСИЯ-2016-2.indd 90 23.06.2017 11:24:33

3 место Ярочкина Лиза, 10 л., «ЛяМУР», войлок, ДХШ, г. Белорецк, РБ, пр. Сафонова Е.В.

2 место Дублистова Злата, 10 лет, «Кошачий концерт», войлок, ДХШ, г. Белорецк, РБ, пр. Сафонова Е.В.

3 место
Захарова Даша, 10 лет, «Сердешный разговор», текстиль, МАОУ ДО «Салям», г.Уфа, РБ, пр. Даутова Е.Л.

3 место Биккулова Диана, 10 лет, «А мне летать, а мне летать, а мне летать охота!», войлок, ДХШ, г. Белорецк, РБ, пр. Сафонова Е.В.

3 место Александрова Ксения, 10 лет, «Ап! И тигры у моих ног!», войлок, ДХШ, г. Белорецк, РБ, пр. Сафонова Е.В.

3 место
Петрович Дарья, 13 лет, «Красавцы», аппликация, коллектив «Творчая скарбонка», г. Минск, Беларусь, пр. Гринь Е.М.

1 место
Росляков Игорь, 13 лет, «Декоративный кот», дерево, роспись, ДШИ, г. Гай, Оренбургская обл., пр. Журавлёва М.А.

3 место Фаттахова Влада, 7 лет, «Запасливый кот», бумагопластика, РЦКУМ, г. Уфа, РБ, пр. Ахтерова Д.Р.

1 место
Гарифуллина Эльфина, 8 лет, «Кот на коврике», ниткография, г. Уфа, РБ, пр. Гарифуллина Д.И.

2 место
Казакова Эвелина, 9 лет, «Красный галстук мой!», бумагопластика, ЦРТД и Ю «Эрудит», пр. Зайлялова З.Р.

2 место
Бананов Иван, 15 лет, «Стул Котовасия», роспись по дереву, ДХШ №1, г. Стерлитамак, РБ, пр. Зайнутдинова Р.Р.

КОТОВАСИЯ-2016-2.indd 91 23.06.2017 11:24:37

1 место
Асадуллина Камилла, 15 лет, «Стул Котовасия», роспись по дереву, ДХШ №1, г. Стерлитамак, РБ, пр. Зайнутдинова Р.Р.

2 место
Бураншина Камила, 15 лет, «Две стороны медали», войлок, СДХШ, г. Сибай, РБ, пр. Мухаметдинова Р.А.

1 место
Мухамадиев Ильшат, 15 лет, «Семейка», войлок, ДХШ, г. Сибай, РБ, пр. Мухаметдинова Р.А.

3 место
Кузнецова Мария, 14 лет, «Стул Котовасия», роспись по дереву, ДХШ №1, г. Стерлитамак, РБ, пр. Зайнутдинова Р.Р.

2 место
Ершова Анна, 14 лет, «Блюдо Котовасия», роспись по стеклу, ДХШ №1, г. Стерлитамак, РБ, пр. Зайнутдинова Р.Р.

КОТОВАСИЯ-2016-2.indd 92 23.06.2017 11:24:40

УЧАСТНИКИ МЕЖДУНАРОДНОГО ПЕРВОАПРЕЛЬСКОГО КОНКУРСА ДЕТСКОГО ЮМОРИСТИЧЕСКОГО РИСУНКА «КОТОВАСИЯ» В ГО г. СТЕРЛИТАМАК РБ 2016 г.

Зарубежье

1. Азербайджан, г. Баку, «Центр развития детей и молодежи им. Т. Исмаилова»
2. Беларусь, Брестская обл., Брестский р-н, д. Тельмы, «ДШИ»
3. Беларусь, Брестская обл., Ивацевичский р-н, г.п. Телеханы, «ДШИ»
4. Беларусь, Брестская обл., г. Ивацевичи, «ДШИ»
5. Беларусь, Витебская обл., г. Орша, «ДШИ № 1»
6. Беларусь, г. Витебск, «Дворец детей и молодежи», Кружок ИЗО «Маленькие волшебники»
7. Беларусь, Витебская обл., г. Орша, «ДШИ № 3»
8. Беларусь, Гродненская обл., г. Новогрудок, «ДШИ»
9. Беларусь, Гродненская обл., г.п. Вороново, «ДШИ»
10. Беларусь, г. Гомель, «ДХШИ»
11. Беларусь, Могилевская обл., г. Горки, «ДШИ и художественных ремесел»
12. Беларусь, г. Минск, народный коллектив «Трубчая скарбонка» СШ № 200
13. Беларусь, Минская обл., г. Борисов «ДХШИ»
14. Беларусь, Минская обл., г. Клецк, «ДШИ»
15. Беларусь, г. Молодечно, «ДШИ»
16. Болгария, г. София, Художественная школа «Ателие «Приказен свят»
17. Казахстан, Акмолинская обл., г. Кокшетау, «ДХШ»
18. Казахстан, Карагандинская обл., г. Шахтинск, «Детско-юношеский центр»
19. Казахстан, г. Павлодар, «ДХШ № 2»
20. Казахстан, г. Павлодар, «ДХШ № 1 — клуб ЮНЕСКО»
21. Казахстан, Павлодарская обл., г. Экибастуз, «ШИИ «АртБюро»
22. Казахстан, Акмолинская обл., г. Степногорск, «ДХШ»
23. Казахстан, г. Петропавловск, ГККП «Художественный лицей» - клуб ЮНЕСКО
24. Казахстан, г. Караганда, «Школа искусств № 2 — клуб ЮНЕСКО»
25. Казахстан, Карагандинская обл., г. Тимертау, «ДШИ им. Г. Жубановой»
26. Казахстан, г. Караганда, «ДХШ № 1»
27. Казахстан, г. Лисаковск, «ДХШ»
28. Казахстан, г. Семей, «ДХШ»
29. Казахстан, г. Петропавловск, «Школа искусств № 1»
30. Украина, г. Запорожье, «ДХШ»
31. Украина, Луганская обл., г. Северодонецк, «ДХШ»
32. Украина, г. Одесса, «ДХШ № 1 им. К.К. Константи»
33. Украина, Одесская обл., г. Ильичевск, «ДШИ им. Л.М. Нагаева»
34. Украина, г. Одесса, Центр детского и юношеского творчества «Дивосвіт»
35. Украина, Одесская обл., г. Измаил, ДХШ
36. Украина, г. Харьков, «Центр детского и юношеского творчества №2»
37. Украина, г. Чернигов, Кружок художественного творчества «Палитра», ОШ № 19
38. Узбекистан, Самаркандская обл., Кушрабатский р-н, с/с Зарминтан, с. Майинтела, «ОШ № 68»

Башкортостан

39. «ДШИ», г. Агидель
40. «ДШИ», Архангельский р-н, с. Архангельское
41. «ДШИ им. Г. Сулейманова», г. Баймак
42. «ДШИ», Балтачевский р-н, с Старобалтачево
43. «ДШИ № 1», Белебей
44. «ДШИ», Белебеевский р-н, р.п. Приютово
45. «ДШИ», Белорецкий р-н, с. Серменево
46. «ДХШ», г. Белорецк
47. Башкирская гимназия им. Я. Хамматова, г. Белорецк
48. «ДШИ», Благоварский р-н, с. Языково
49. «ДШИ им. М. Баширова», г. Бирск
50. «ДШИ», Буздякский р-н, с. Буздяк
51. «ДШИ», г. Благовещенск
52. «ДШИ», Бураевский р-н, с. Бураево
53. «ДШИ № 1», с. Воскресенское
54. «ДШИ», Гафурийский р-н, с. Красноусольский
55. «ДШИ», г. Давлеканово
56. «ДХШ», г. Дюртюли
57. «ДШИ», Дюртюлинский р-н, с. Исмаилово
58. «ДШИ им. С. Абдуллина», Зианчуринский р-н, с. Исянгулово
59. «ДШИ», г. Ишимбай
60. «ДШИ», Краснокамский р-н, с. Николо-Березовка
61. «ДШИ», Краснокамский р-н, с. Куяново
62. «ДШИ», Калтасинский р-н, с. Краснохолмский
63. «ДХШ», г. Кумертау
64. «ДШИ № 1», г. Мелеуз
65. «ДШИ», Мечетлинский р-н, с. Большеустьикинское
66. «ДХШ», г. Нефтекамск
67. «ДХШ», г. Октябрьский
68. «ДХШ», г. Салават
69. «ДХШ № 1», г.Стерлитамак
70. Д/студия «Знайка» г.Стерлитамак
71. «ДШИ», Стерлитамакский р-н, с. Наумовка
72. «ДШИ», с. Стерлибашево
73. «ДХШ», г. Туймазы
74. «ДМШ», Туймазинский р-н, с. Серафимовский
75. «ХШ «Стриж», г. Уфа
76. «ДШИ № 3», г. Уфа
77. «ДХШ № 1 им. А. Кузнецова», г. Уфа
78. ДО «Салям», г. Уфа
79. ЦБЮТТ «Вектор», г. Уфа
80. «Центр культуры учащейся молодежи», г. Уфа
81. «БГПУ им. М. Акмуллы», г. Уфа
82. «ДШИ», Хайбуллинский р-н, с. Бурибай
83. «ДШИ», п. Чишмы
84. «ДШИ», Кугарчинский р-н, с. Юмагузино

Россия

85. «ДХШ № 2», Алтайский край, г. Барнаул
86. «ДШИ № 3», Алтайский край, г. Барнаул
87. «ДХШ при КГБОУ СПО «Новоалтайское государственное училище», Алтайский край, г. Новоалтайск
88. «ДХШ № 1», г. Астрахань
89. «ДХШ», Алтайский край, г. Заринск
90. «ДХШ № 2», Архангельская обл., г. Северодвинск
91. «ДХШ № 2», г. Барнаул
92. «ДХШ», г. Белгород
93. «ДХШ», Владимирская обл., г. Ковров
94. Студия изобразительного искусства «творчество», Владимирская обл., г. Ковров
95. «Детско-юношеский центр «Гелиос», Владимирская обл., г. Ковров
96. «ДХШ им. И.С. Куликова», Владимирская обл., г. Муром
97. «ДХШ № 3», г. Волгоград
98. «ДХШ № 5», г. Волгоград
99. «ДХШ «Гармония», Волгоградская обл., г. Волжский
100. «МДХШ», г. Вологда
101. «Петровская ДХШ», Вологодская обл., г. Тотьма
102. «Огарковская ДШИ», Вологодская обл., Вологодский р-н, п. Сосновка
103. «ДШИ», Вологодская область, Вологодский район, п. Федотово
104. «ДХШ», Дагестан, г. Каспийск
105. «ДХШ», г. Махачкала
«106. СОШ № 949», г. Москва
107. «ДШИ», Ивановская обл., Вичугский р-он, п. Старая Вичуга
108. «ДХШ», Ивановская обл., г. Кинешма
109. «ДХШ», Иркутская обл., г. Ангарск
110. «ДХШ им. В.А. Брызгалова», Иркутская обл., г. Зима
111. «ДХШ», Иркутская обл., г. Тулун
112. «ДХШ», Иркутская обл., г. Саянск
113. «ДХШ», г. Калининград
114. «ДШИ №3», Калужская обл., Кировский р-н, ст. Шайковка
115. «ДХШ им. Л. Ланкинена», Республика Карелия, г. Костомукша
116. Изостудия для детей и взрослых «Матисс», Кемеровская обл., г. Новокузнецк
117. «ДШИ № 46», г. Кемерово
118. «ДХШ № 19», г. Кемерово
119. «ДХШ № 7» , Кемеровская обл., г. Юрга
120. «ДШИ № 55», Кемеровская обл., г. Новокузнецк
121. «ДШИ № 1», Кемеровская обл., г. Новокузнецк
122. «ДШИ», Кировская обл., Вяткополянский р-н, пгт Красная Поляна

КОТОВАСИЯ-2016-2.indd 93 23.06.2017 11:24:40

123. «ДХШ», г. Киров
124. «Центр развития творчества детей и юношества «Радуга», г. Киров
125. «ДХШ», Республика Карелия, г.Ухта
126. «ДХШ № 2», г. Красноярск
127. «ДХШ № 1 им. В.И Сурикова», г. Красноярск
128. «ЦТиР № 1 (Олимп)», г. Красноярск
129. «ДХШ», Красноярский край, г. Железногорск
130. «МБДОУ № 63», Красноярский край, г. Железногорск
131. «ДТДиМ», Красноярский край, г. Железногорск
132. «ДХШ», Красноярский край, г. Зеленогорск
133. «ДХШ», Красноярский край, г. Лесосибирск
134. «ДХШ», Краснодарский край, г. Апшеронск
135. «ДШИ», Краснодарский край, Щербиновский р-н, ст. Старощербиновская
136. «ДШИ им. В.А. Громова», г. Курган
137. «СОШ», Курганская обл., Шатровский р-он, с. Ильино
138. «ДХШ № 1 им. В.М. Клыкова», г. Курск
139. «ДШИ им. М.И. Глинки», г. Санкт-Петербург
140. «ДХШ», Ленинградская обл., г. Шлиссельбург
141. «ДХШ им. В.М. Максимова», Ленинградская обл., г. Волхов
142. «ДХШ им. О.А. Кипренского», Ленинградская обл., г. Сосновый Бор
143. «ДДЮТ», Выборгский р-н, г. Санкт-Петербург
144. «ДХШ № 2 им. В.И. Сурикова», г. Липецк
145. «ДШИ № 6», г. Липецк
146. «ДХШ № 1 им. В.С. Сорокина», г. Липецк
147. «ДШИ», г. Москва
148. «ДШИ № 2», Московская обл., Люберецкий р-н, г.п. Октябрьский
149. «ДХШ № 3», Республика Мордовия, г. Саранск
150. «ДХШ», г. Мурманск
151. «Дом культуры «Мурмаши», Мурманская обл., Кольский р-н, г.п. Мурмаши
152. «ДШИ № 4», г. Ярославль
153. «ДХШ», Нижегородская обл., г. Павлово
154. «ДШИ «Созвездие», г. Нижний Новгород
155. «ДХШ», Нижегородская обл., г. Шахунья
156. «ДХШ № 25», г. Новосибирск
157. «ДШИ № 17», г. Новосибирск
158. «ДШИ № 14», г. Омск
159. «ДХШ № 5», г. Омск
160. «ДШИ № 12», г. Омск
161. «ДШИ № 17», г. Омск
162. «ДХШ № 1 им. Саниных», г. Омск
163. «ДШИ», Омская обл., Омский р-н, с Лузино
164. «ДШИ», Омская обл., г. Называевск
165. «ДШИ», Омская обл., р.п. Нововаршавка
166. «ДШИ», Омская обл., Омский р-н, п. Иртышский
167. «ДХШ», Оренбургская обл., г. Новотроицк
168. «ДХШ», Оренбургская обл., г. Гай
169. «ДШИ», Оренбургская обл., Беляевский р-он, с. Беляевка
170. «ДШИ», Оренбургская обл., г. Соль-Илецк
171. «ДШИ «Вдохновение», МБОУ «Павловский лицей», Оренбургская обл., Оренбургский р-н, с. Павловка
172. «ДШИ «Вдохновение», Оренбургская обл., г. Оренбург
173. «ДШИ», п. Саракташ
174. «ДХШ», Орловская обл., г. Мценск
175. «ДХШ № 2», г. Пенза
176. «ДХШ № 3», г. Пенза
177. «ДШИ», Пензенская обл., п. Колышлей
178. «ДШИ № 13», г. Пермь
179. «ДХШ № 3», Приморский край, г. Владивосток
180. «ДЮЦ им. Баневура», Приморский край, г. Владивосток
181. «Школа искусств» ЦИ Казачьей культуры, Ростовская обл., г. Шахты
182. «ДШИ им. Я.Д. Минченкова», Ростовская обл., г. Каменск-Шаштинский
183. «ДШИ», Ростовская обл., г. Донецк
184. «ДШИ № 7 им. Г. М. Балаева», Ростовская область, г. Ростов-на-Дону
185. «ДШИ», Ростовская обл., г. Волгодонск
186. «ДХШ», Ростовская обл., г. Сальск
187. «ЦЭВД КР», Ростовская обл., Каменский р-н, х. Старая Станица
188. «ДХШ», Рязанская обл., г. Касимов
189. «ДХШ № 3», г. Самара
190. «ХШ им. И.Е.Репина», Самарская обл., г. Тольятти
191. «ШИ им. Г.В. Свиридова», Самарская обл., г. Тольятти
192. «ДО «Планета», Самарская обл., г. Тольятти
193. «ДШИ», Саратовская обл., г. Аткарск
194. «ДШИ», Свердловская обл., г. Тавда
195. «ДХШ № 2 им. Серова», Свердловская обл., г. Каменск-Уральский
196. «ДШИ № 2», Свердловская обл., г. Каменск-Уральский
197. «ДШИ № 1», Свердловская обл., г. Нижний Тагил
198. «ДХШ № 2», Свердловская обл., г. Нижний Тагил
199. «ДХШ», Свердловская обл., г. Ирбит
200. «ДШИ», Свердловская обл., Ирбитский р-н, п. Пионерский
201. «ДШИ», Свердловская обл., г. Горноуральский, п. Горноуральский
202. «РДШИ», Свердловская обл., Красноуфимский р-н, с. Криулино
203. «ДХШ № 2 им. Г.С. Мосина», г. Екатеринбург
204. «ДХШ № 3 им. А.И. Корзухина», г. Екатеринбург
205. «ДХШ», Свердловская обл., г. Заречный
206. «ДХШ», Свердловская обл., г. Североуральск
207. «ХС «Арт-Линия», Свердловская обл., г. Первоуральск
208. «СШИ», Свердловская обл., г. Сухой Лог
209. «ДШИ», Свердловская обл., г. Туринск
210. «ДШИ», Свердловская обл., Алапаевский р-н, р.п. Верхняя Синячиха
211. «ДХШ им. В.М. Кириллова», Смоленская обл., г. Сафоново
212. «ДХШ», г. Георгиевск
213. «ДХШ № 3», Республика Татарстан, г. Казань
214. «ДХШ», Республика Татарстан, г. Чистополь
215. «ДШИ № 2», Республика Татарстан, г. Альметьевск
216. «ДХШ № 2», Республика Татарстан, г. Елабуга
217. «ДХШ № 1 им. И.И. Шишкина», Республика Татарстан, г. Елабуга
218. «ДХШ № 1», Республика Татарстан, г. Набережные Челны
219. «ДХШ им. М.Х. Хаертдинова», Татарстан, г. Лениногорск
220. ИЗО-студия «Соцветие», г. Тверь
221. ИЗО-студия «Первоцвет», г. Тверь
222. Студия дизайна и ДПИ «Фантазеры», г. Тверь
223. ДШИ, Тверская обл., г. Конаково
224. «ДХШ № 1», г. Томск
225. «ДШИ», Тульская обл., г. Узловая
226. «ДШИ», ХМАО-Юрга, Тюменская обл., г. Лангепас
227. «ЦДПД «LEGO Eduction», г. Тюмень
228. «ДХШ № 12», г. Ульяновск
229. «ДХШ им. А.К. Леонтьева», Удмуртская Республика, г. Можга
230. «ДШИ № 1», Удмуртская Республика, п. Игра
231. «ДШИ № 2», Удмуртская Республика, г. Воткинск
232. «ДШИ», Удмуртская Республика, с. Малая Пурга,
233. «ДШИ», Удмуртская Республика, с. Завьялово
234. «ДШИ № 4», Удмуртская Республика, г. Ижевск
235. «ДШИ № 8», Удмуртская Республика, г. Ижевск
236. «ДШИ № 2 им. П.И. Чайковского», Удмуртская Республика, г. Ижевск
237. «ДШИ № 9», Удмуртская Республика, г. Ижевск
238. «ДОУ № 68», Удмуртская Республика, г. Ижевск
239. «ДШИ», Удмуртская Республика, с. Якшур-Бодья
240. «ДШИ», Удмуртская Республика, Алшанский р-н, Асановский совхоз-техникум
241. «ДШИ № 12», г. Ульяновск
242. «ДХШ», Ульяновская обл., г. Димитровград
243. «ДХШ № 4», г. Челябинск
244. «Детская дизайн-студия» при «Озерском госуд. колледже искусств», Челябинская обл., г. Озерск
245. «ДХШ», Челябинская обл., г. Снежинск
246. «Русско-Британский Институт Управления, НОУ ОШ № 7», г. Челябинск
247. «Дворец детского (юношеского) творчества», Чувашская Республика, г. Чебоксары
248. «ДХШИ», Чувашская Республика, г. Чебоксары
249. «ДХШ № 4 им. Э.М. Юрьева», Чувашская Республика, г. Чебоксары
250. «ДШИ», Чувашская Республика, Шемуршинский р-н, с. Шемурша
251. «ДХШ № 6 им. Акцыновых», Чувашская Республика, г. Чебоксары
252. «СОШ № 61», Чувашская Республика, г. Чебоксары
253. «ДШИ», Чувашская Республика, п.г.т. Ибреси
254. «ДШИ № 2», ЯНАО, г. Губкинский

КОТОВАСИЯ-2016-2.indd 94 23.06.2017 11:24:40

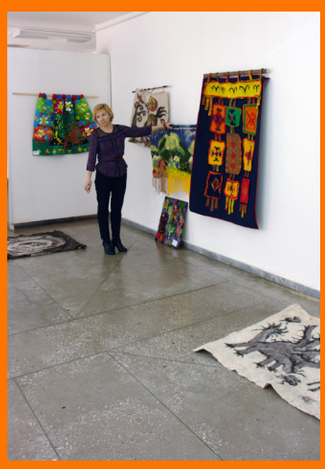

КОТОВАСИЯ
международный первоапрельский конкурс детского юмористического рисунка

Каталог

г. Стерлитамак
Республика Башкортостан

2016 г.

Издание осуществлено
детской художественной школой
г. Стерлитамака
при финансировании администрацией
ГО г. Стерлитамак.

При поддержке
Министерства культуры Республики
Башкортостан,
РО ОТОО Союза педагогов-художников России,
Республиканского сатирического журнала «ХЭНЭК»,
РО ВТОО Союза художников России.

Автор концепции В.А. Курбатов.
Кураторы Г.Т. Мухамедьярова, М.А. Чистякова.

Авторы статей Е. Дьяконова, Е. Калюжная.
Фото Р.Р. Нагаев., Д.А. Курбатова, А.Ф.
Дизайн, вёрстка В.А. Курбатов.

КОТОВАСИЯ-2016-2.indd 95 23.06.2017 11:24:43

art школа 1967

Sterlitamak-2016