РЕСПУБЛИКАНСКИЙ УЧЕБНО-МЕТОДИЧЕСКИЙЦЕНТР ПО ОБРАЗОВАНИЮ
МИНИСТЕРСТВА КУЛЬТУРЫ РБ
СТЕРЛИТАМАКСКОЕ МЕТОДИЧЕСКОЕ ОБЪЕДИНЕНИЕ ДХШ, ХО ДШИ И ДМШ ЮГА РБ
СТЕРЛИТАМАКСКАЯ ДЕТСКАЯ ХУДОЖЕСТВЕННАЯ ШКОЛА №1

ЦВЕТО-ВЕДЕНИЕ

декоративный натюрморт

тематическая сюжетная и формальная

композиции

Стерлитамак - 2014

2014
ГОД КУЛЬТУРЫ

2014
МӘҘӘНИӨТ ЙЫЛЫ
ГОД КУЛЬТУРЫ

Республиканский учебно-методический центр по образованию МК РБ.
Стерлитамакская детская художественная школа №1.
Стерлитамакское методическое объединение ДХШ, ХО ДМШ и ДШИ юга РБ

МЕТОДИЧЕСКИЙ
КОНКУРС

ЦВЕТОВЕДЕНИЕ

(декоративный натюрморт)

ТЕМАТИЧЕСКАЯ
СЮЖЕТНАЯ
И
ФОРМАЛЬНАЯ
КОМПОЗИЦИИ

Стерлитамак-2014

Региональный методический очный конкурс «Цветоведение. Декоративный натюрморт» и заочный конкурс « Тематическая сюжетная и формальная композиции» прошел 27 ноября 2014 года в ДХШ№1 г. Стерлитамака на базе методобъединения юга РБ.

Задача очного конкурса «Цветоведение. Декоративный натюрморт» была сложной. За несколько часов ребятам необходимо было сделать декоративным постановочный натюрморт, который служил лишь основой композиционного решения листа, подобрать и обдумать цветовое решение натюрморта. Техника исполнения - аппликация. В работе можно было использовать выкраски гуашевыми красками, цветную бумагу. Многие юные художники справились с поставленной задачей. Они успешно показали свои знания в цветоведение.

Были определены победители и призеры в возрастных группах: 8-10 лет, 11-13 лет, 14-17 лет. В младшей возрастной группе натюрморты решены в простых гармониях, с использованием насыщенных цветов. В работах победителей есть равновесие, гармония, целостность элементов, найдено пластическое решение натюрморта.

В старшей возрастной группе натюрморты построены на сложных цветовых гармониях, основанных на нюансах, светлоте, насыщенности. Работы победителей выполнены в сложном колорите, натюрморты грамотно декорированы, цвета правильно распределены по работе, изображение собрано и цельно. Натюрморты выдержаны в единой стилистике.

При этом у жюри есть пожелания, чтобы молодой художник больше

внимания уделял колориту, грамотному подбору цвета, стремился к достижению цветовой гармонии, а не увлекался чрезмерным декорированием натюрморта.

Работы призеров на хорошем уровне и могут служить образцами для учащихся. Все педагоги ответственно подошли к обсуждению работ, как очного конкурса, так и заочного конкурса «Тематическая сюжетная и формальная композиции».

На заочный конкурс были предложены две темы: «Спорт», «Война». Ребята должны были выполнить на одну из заданных тем две композиции: сюжетную и формальную.

В формальной композиции необходимо было передать тему в абстрактной, образно-ассоциативной форме, использовать основные правила построения композиции, средства гармонизации художественной формы, применить знания по цветоведению. Композиция выполнялась в технике аппликации. Стилизация изображения в формальной композиции играет большую роль, но нельзя забывать, что сама формальная композиция, это творческая, сложно – организованная, абстрактная подача изображения.

Сюжетная композиция выполнялась в технике живопись. В работе необходимо было передать выбранную тему в реалистичной форме.

Жюри также определила победителей и призеров заочного конкурса.

В возрастной категории 5-7 лет, 8-10 лет, композиции гармоничны, целостны, в них ярко выражена образность. Темы композиций, участники конкурса передали через цвет, формы, контраст – нюанс, статику – динамику, ритм и пропорции.

В возрастной категории 11-13 лет, 14-17 лет работы имеют более сложное композиционное, цветовое решение. Сюжетные композиции выполнены в сложных цветовых гармониях, с передачей светотени, воздушной перспективы, плановости. Грамотно были выполнены формальные композиции. Задача была сложной, используя технику аппликации, нужно было достичь целостности композиции, подобрать цвет, выражающий тему, форму и размер выкрасок. Были использованы приемы гармонизации художественной формы, выявлен композиционный центр, правильно расставлены акценты в композиции. В работах победителей найдено равновесие, учтена масштабность, достигнуто единство всех частей композиции.

Благодарим всех, кто участвовал в конкурсе.

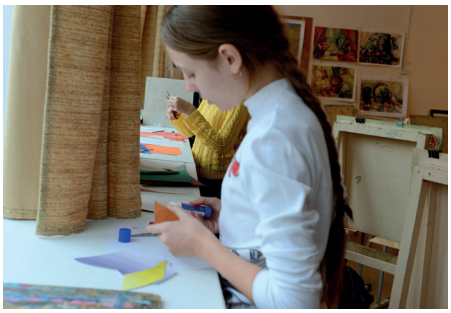

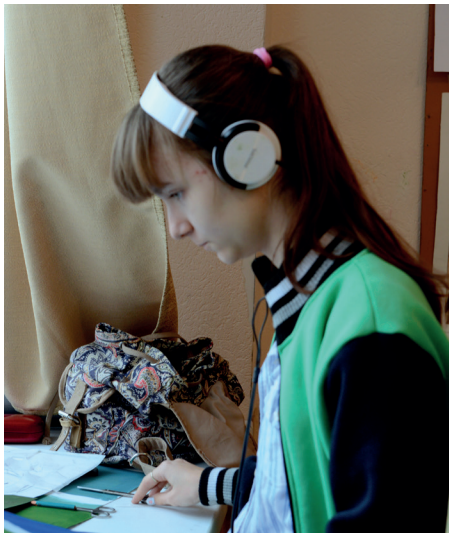

glamorous
MY S TERY
FOR YOU

DUTY FREE
STORE
ANTALYA

24 ноября 2014 года в стенах Стерлитамакской художественной школы состоялись два методических конкурса: заочный «Тематическая и формальная композиции», очный «Декоративный натюрморт».

Пока конкурсанты очного конкурса трудились над натюрмортами, жюри заочного регионального конкурса определило лучших по тематической сюжетной и формальной композициям. Работа жюри была открытой, аргументированной.

Из более 200 присланных работ победителями в разных возрастных категориях стали:

5-7 лет

1 место — Алексеева Злата, «Бегун», преподаватель Урывская Е.И.
2 место — Кутузова Екатерина, «Заплыв», преподаватель Урывская Е.И.
3 место — Воронова Полина, «Танец», преподаватель Урывская Е.И.
3 место — Михайлова Валерия, «Пловец», преподаватель Урывская Е.И.

8-10 лет

1 место — Альметова Аида, «Пловцы», г. Стерлитамак, преподаватель Серге ева Н.Г.
2 место — Литвинова Юлия. «Эстафета», г. Стерлитамак, преподаватель Шмидт Е.А.
2 место — Абдрахманова Арина, «Поединок. Бокс», г. Кумертау, преподаватель Константинова И.А.
3 место — Решетин Родион, с. Стерлибашево, преподаватель Кинзябулатова Г.Д.
3 место — Аитова Рената, «Конькобежцы», г. Стерлитамак, преподаватель Сергеева Н.Г.
3место — Синева Полина, «Атака», г. Стерлитамак, преподаватель Чистякова М.А.

Дипломанты:

- Андреев Всеволод, «Морской бой», г. Ишимбай, преподаватель Даутова А.А.
- Бадатшина Рида, «Танки, танки», с. Киргиз-Мияки, преподаватель Салимова Ф.Ф.
- Яценко Екатерина, «Бег», г. Стерлитамак, преподаватель Сергеева Н.Г.
- Суярембетов Никита, «Танковый бой», г. Ишимбай, преподаватель Даутова А.А.

- Субботина Екатерина, «Танковая атака», г. Стерлитамак, преподаватель Чистякова М.А.

11-13 лет

1 место — Старовойтова Елизавета, «Прыжки в воду», г. Стерлитамак, преподаватель Шмидт Е.А.
2 место — Барсуков Данил, «Скорость», г. Кумертау, преподаватель Валиуллина Л.А.
2 место — Селезнева Ксения, «Атака», г. Стерлитамак, преподаватель Шмидт Е.А.
3 место — Ильина Анна, «Фигурное катание», г. Ишимбай, преподаватель Шаймарданова Э.М.
3 место — Завгородняя Елизавета, «Скоростной спуск», г. Стерлитамак, преподаватель Шмидт Е.А.
3 место — Ларина Мария, «Наступление», г. Стерлитамак, преподаватель Шмидт Е.А.

Дипломанты:

- Гаврилова Алевтина, «Баскетболисты». Г. Ишимбай, преподаватель Шаймарданова Э.М.
- Шарипова Карина, «Велоспорт», г. Стерлитамак, преподаватель Шмидт Е.А.
- Хужина Айгуль, «Бросок», г. Кумертау, преподаватель Валиуллина Л.А.
- Урзабахтина Аида, «Аэроплан», с. Киргиз-Мияки, преподаватель Исхаков М.М.
- Петрова Анастасия, г. Стерлитамак, преподаватель Зайнутдинова Р.Р.

14-17 лет

1 место — Япрынцева Ольга, «Мотогонки», г. Стерлитамак, преподаватель Шмидт Е.А.
2 место — Кучкарова Адель, «Гонки на колеснице», г. Стерлитамак, преподаватель Шмидт Е.А.
2 место — Бакирова Эльвина, «Боксеры», г. Ишимбай, преподаватель Шаймарданова Э.М.
3 место — Валитова Алина, «Танковая атака», г. Стерлитамак, преподаватель Зайнутдинова Р.Р.
3 место — Попенкова Екатерина, «Фехтование», г. Ишимбай, преподаватель Шаймарданова Э.М.
3 место — Филатова Виктория, «На ринге», г. Стерлитамак, преподаватель Шмидт Е.А.

Дипломанты:

- Халилова Маргарита, «Кубок победы», с. Киргиз-Мияки, преподаватель Исхаков М.З.
- Деружинская Жанна, «Сражение», г. Стерлитамак, преподаватель Зайнутдинова Р.Р.
- Качагина Дарья, «Конкобежцы», г. Ишимбай, преподаватель Зайлялова А.М.
- Мирхайдарова Рита, с. Стерлибашево, преподаватель Кинзябулатова Г.Д.
- Парфенова Анастасия, «Блокадный Ленинград», г. Стерлитамак, преподаватель Махмутов С.М.

В очном конкурсе «Декоративный натюрморт» участвовало 48 ребят от 8 до 17 лет из разных городов Башкортостана. Жюри определило следующих победителей:

8-10 лет

1 место – Зайцева Анна, г. Стерлитамак, преподаватель Урывская Е.И.
2 место – Сокольская Анна, г. Кумертау, преподаватель Константинова И.А.
2 место – Галиаскарова Софья, г. Кумертау, преподаватель Константинова И.А.
3 место – Прищепо Анастасия, г. Кумертау, преподаватель Константинова И.А.
3 место – Яценко Екатерина, г. Стерлитамак, преподаватель Сергеева Н.Г.
3 место – Игнатьева Виктория, г. Стерлитамак, преподаватель Урывская Е.И.

11-13 лет

1 место – Еникеева Юлиана, г. Стерлитамак, преподаватель Зайнутдинова Р.Р.
2 место – Зеленцова Татьяна, г. Ишимбай, преподаватель Шаймарданова Э.М.
2 место – Мулюкова Дина, г. Стерлитамак, преподаватель Зайнутдинова Р.Р.
3 место – Солощенко Анастасия, г. Стерлитамак, преподаватель Шмидт Е.А.
3 место – Шакирова Диана, г. Ишимбай, преподаватель Зайлялова А.М.
3 место – Саватеева Кристина, г. Стерлитамак, преподаватель Шмидт Е.А.

14-17 лет

1 место – Деружинская Жанна, г. Стерлитамак, преподаватель Зайнутдино-

ва Р.Р.

2 место – Кучкарова Адель, г. Стерлитамак, преподаватель Шмидт Е.А.

2 место – Варфоломеева Анастасия, г. Ишимбай, преподаватель Закиров И.Г.

3 место – Гайнуллина Лира, г. Ишимбай, преподаватель Закиров И.Г.

3 место – Кучкарова Камила, г. Кумертау, преподаватель Валиуллина А.Р.

3 место – Хафизова Алина, г. Ишимбай, преподаватель Закиров И.Г.

1 МЕСТО

Зайцева Анна, 8 л.,
пр. Урывская Е.И.,
ДХШ №1,
г.Стерлитамак.

2 МЕСТО

Галиаскарова София, 10 л.,
пр.
Константинова И.А.,
ДХШ, г. Кумертау.

2 МЕСТО

Сокольская Анна, 10 л.,
пр.
Константинова И.А.,
ДХШ, г. Кумертау.

3 МЕСТО

Игнатьева Виктория, 9 л.,
пр. Кузуб Е.А.,
ДХШ №1,
г.Стерлитамак.

3 МЕСТО

Яценко Катя, 10 л.,
пр. Сергеева Н.Г.,
ДХШ,
г. Стерлитамак.

3 МЕСТО

Прищепо Настя, 10 л.,
пр. Валиуллина Л.А.,
ДХШ, г. Кумертау.

ДИПЛОМАНТ

Фрэнки Катя, 9 л.,
пр. Курбатова Н.В.,
ДХШ №1,
г.Стерлитамак.

ДИПЛОМАНТ

Лобанова Дана, 9 л.,
пр. Кузуб Е.А.,
ДХШ №1,
г. Стерлитамак

ДИПЛОМАНТ

Ярмухаметова Ястина, 9 л.,
пр. Гребнева О.И.,
ДХШ №1,
г. Стерлитамак

ДИПЛОМАНТ

Хисамутдинова Зарина, 10 л.,
пр. Герасимов С.Н.,
ДХШ №1,
г. Стерлитамак

ДИПЛОМАНТ

Манакова Катя, 9 л.,
пр. Чистякова М.А.,
ДХШ №1,
г. Стерлитамак

1 МЕСТО

Еникеева Юлиана,
13 л.,
пр. Зайнутдинова Р.Р.,
ДХШ №1,
г.Стерлитамак.

2 МЕСТО

Мулюкова Дина,
13 л.,
пр. Зайнутдинова Р.Р.,
ДХШ №1,
г.Стерлитамак.

2 МЕСТО

Зеленцова Татьяна,
13 л.,
пр. Шаймарданова Э.М.,
ДШИ, г. Ишимбай.

3 МЕСТО

Саватеева Кристина, 12 л.,
пр. Шмидт Е.А.,
ДХШ №1,
г.Стерлитамак.

3 МЕСТО
Солощенко Настя, 13 л.,
пр. Шмидт Е.А.,
ДХШ,
г. Стерлитамак.

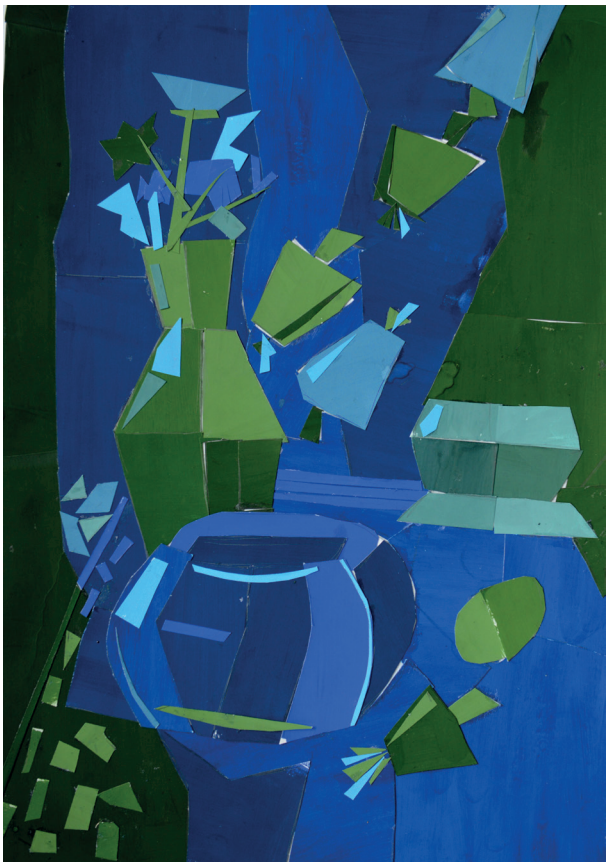

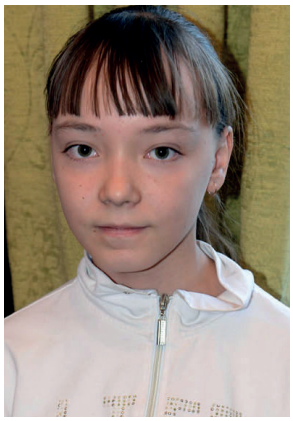

3 МЕСТО

Шакирова Диана, 12 л.,
пр. Зайлялова А.М.,
ДШИ, г. Ишимбай.

ДИПЛОМАНТ

Широкова Василиса, 11 л.,
пр. Шмидт Е.А.,
ДХШ №1,
г.Стерлитамак.

ДИПЛОМАНТ

Биккулова Земфира, 12 л.,
пр. Новосёлова С.Р.,
ДХШ,
С. Воскресенск.

ДИПЛОМАНТ

Слепичко Илья, 12 л.,
пр. Вариуллина Л.А.,
ДХШ, г. Кумертау.

ДИПЛОМАНТ

Багаутдинова Алина, 11 л.,
пр. Валиуллина Л.А.,
ДХШ, г. Кумертау.

ДИПЛОМАНТ

Каримова Диана, 12 л.,
пр. Абайдуллина Л.Х.,
ДХШ, с. Стерлибашево.

ДИПЛОМАНТ

Махмудова Аделя, 11 л.,
пр. Абайдуллина Л.Х.,
ДХШ,
с. Стерлибашево.

ДИПЛОМАНТ

Атнагулова Яна, 11 л.,
пр. Новосёлова С.Г.
ДХШ,
с. Воскресенск.

ДИПЛОМАНТ

Фархшатова Лилия, 13 л.,
пр. Абайдуллина Л.Х.,
ДХШ,
с. Стерлибашево.

ДИПЛОМАНТ

Салихова Римма, 12 л.,
пр. Абайдуллина Л.Х.,
ДХШ,
с. Стерлибашево.

ДИПЛОМАНТ

Зубаиров Айдар, 13 л.,
пр. Абайдуллина Л.Х.,
ДХШ,
с. Стерлибашево.

ДИПЛОМАНТ

Абдрахманова Арина, 11 л.,
пр. Константинова И.А.,
ДХШ, г. Кумертау.

ДИПЛОМАНТ

Лобанова Дана, 9 л.,
пр. Кузуб Е.А.,
ДХШ №1,
г. Стерлитамак

ДИПЛОМАНТ

Фрэнки Катя, 9 л.,
пр. Курбатова Н.В.,
ДХШ №1,
г.Стерлитамак.

ДИПЛОМАНТ

Хужина Айгуль, 13 л.,
пр. Валиуллина Л.А.,
ДХШ, г. Кумертау.

ДИПЛОМАНТ

Нигматуллина София, 12 л.,
пр. Валиуллина Л.А.,
ДХШ, г. Кумертау

ДИПЛОМАНТ

Барсуков Данил, 12 л.,
пр. Валиуллина Л.А.,
ДХШ, г. Кумертау.

ДИПЛОМАНТ

Манакова Софья, 12 л.,
пр. Валиуллина Л.А.
ДХШ, г. Кумертау.

1 МЕСТО

Деруженская Жанна, 15 л.,
пр. Зайнутдинова Р.Р.,
ДХШ №1,
г.Стерлитамак.

2 МЕСТО

Варфоломеева Настя, 17 л.,
пр. Закиров И.Г.,
ДШИ, г. Ишимбай.

2 МЕСТО

Кучкарова Адель, 15 л.,
пр. Шмидт Е.А.,
ДХШ №1,
г. Стерлитамак.

3 МЕСТО

Гайнуллина Лира, 14 л.,
пр. Закиров И.Г., ДШИ, г. Ишимбай.

3 МЕСТО
Кучкарова Камила, 15 л.,
пр. Валиуллина А.Р., ДХШ, г. Кумертау.

3 МЕСТО

Шакирова Диана, 12 л.,
пр. Зайлялова А.М., ДШИ, г. Ишимбай.

ДИПЛОМАНТ

Алексеева Настя,
16 л.,
пр. Валиуллина Л.А,,
ДХШ, г. Кумертау.

ДИПЛОМАНТ

Микушева Карина,
14 л.,
пр. Закиров И.Г.,
ДШИ, г. Ишимбай.

ДИПЛОМАНТ

Качагина Дарья,
14 л.,
пр. Зайлялова А.М.,
ДШИ, г. Ишимбай.

ДИПЛОМАНТ

Безгина Алёна,
14 л.,
пр. Кинзябулатова Г.Д.,
ДХШ, с. Стерлибашево.

ДИПЛОМАНТ

Алексина Каролина, 14 л.,
пр. Новосёлова С.Г., ДХШ, с. Воскресенское.

ДИПЛОМАНТ

Забирова Регина, 15 л.,
пр. Закиров И.Г., ДШИ, г. Ишимбай.

ДИПЛОМАНТ

Мирхайдарова Рита, 14 л.,
пр.Кинзябулатова Г.Д., ДХШ, с. Стерлибашево.

1 МЕСТО

Алексеева Злата,
7 л., «БЕГУН»,
пр. Урывская Е.И.,
ДХШ №1,
г.Стерлитамак.

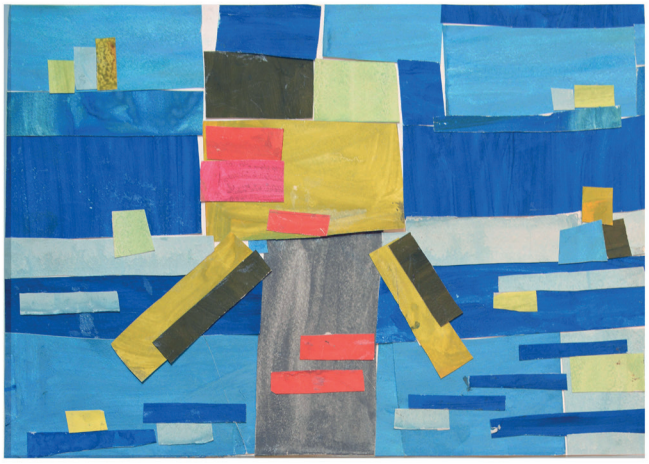

2 МЕСТО

Кутузова Катя,
7 л., «ЗАПЛЫВ»,
пр. Урывская Е.И.,
ДХШ №1,
г.Стерлитамак.

3 МЕСТО

Воронова Полина,
7 л., «ТАНЕЦ»,
пр. Урывская Е.И.,
ДХШ №1,
г.Стерлитамак.

ОЧНЫЙ КОНКУРС. Формальная и сюжетная композиции. 5-7 ЛЕТ

3 МЕСТО **Михайлова Лера, 7 л., «ЗАПЛЫВ»,** пр. Урывская Е.И., ДХШ №1, г. Стерлитамак.

ОЧНЫЙ КОНКУРС. Формальная и сюжетная композиции. 8-10 ЛЕТ

1 МЕСТО **Альметова Аида, 10 л., «ЗАПЛЫВ»,** пр. Сергеева Н.Г.., ДХШ №1, г. Стерлитамак.

2 МЕСТО **Литвинова Юля, 10 л., «Эстафета»,** пр. Шмидт Е.А., ДХШ №1, г. Стерлитамак.

2 МЕСТО **АбдрахмановаАрина, 10 л., «ЗАПЛЫВ»,** пр. Константинова И.А., ДХШ №1, г. Стерлитамак.

3 МЕСТО **Синёва Полина, 9 л., «Атака»,** пр.Чистякова М.А., ДХШ №1, г. Стерлитамак.

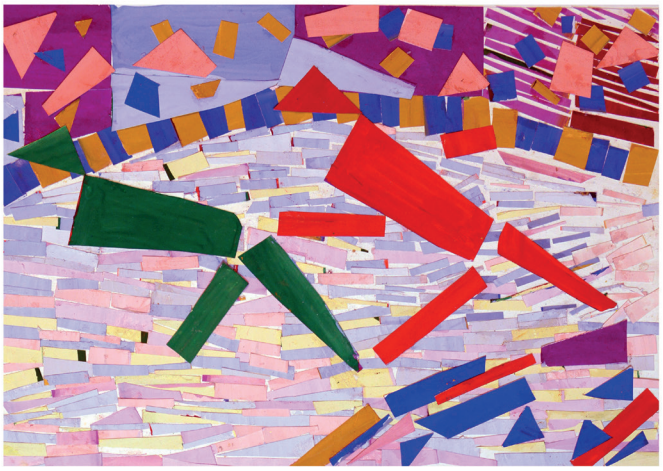

3 МЕСТО **Аитова Рената, 10 л., «КОНЬКОБЕЖЦЫ»,** пр.Сергеева Н.Г., ДХШ №1, г. Стерлитамак.

3 МЕСТО **Решетин Родион, 9 л., «АВТО-РАЛЛИ»,** пр. Кинзябулатова Г.Д.., ДХШ, с. Стерлибашево.

ДИПЛОМ **Субботина Катя, 9 л., «Атака»,** пр.Чистякова М.А., ДХШ №1, г. Стерлитамак.

ДИПЛОМ **Суярембетов Никита, 10 л., «ТАНКОВЫЙ БОЙ»,** пр.Даутова А.А., ДШИ, г. Ишимбай.

ДИПЛОМ **Яценко Катя, 10 л., «БЕГ»,** пр. Сергеева Н.Г., ДХШ №1, г. Стерлитамак.

ДИПЛОМ **Андреев Всеволод, 10 л., «Морской бой»,** пр. Даутова А.А., ДШИ, г. Ишимбай.

ДИПЛОМ

Бадамшина Рида, 10 л., «ТАНКИ», пр. Салимова Ф.Ф., ДХШ, с. Киргиз-Мияки.

1 МЕСТО

Старовойтова Лиза, 12 л., «ПРЫЖКИ В ВОДУ», пр. Шмидт Е.А., ДХШ №1, г.Стерлитамак.

2 МЕСТО **Барсуков Данил, 12 л., «СКОРОСТЬ»,** пр.Валиуллина Л.А., ДХШ, г. Кумертау.

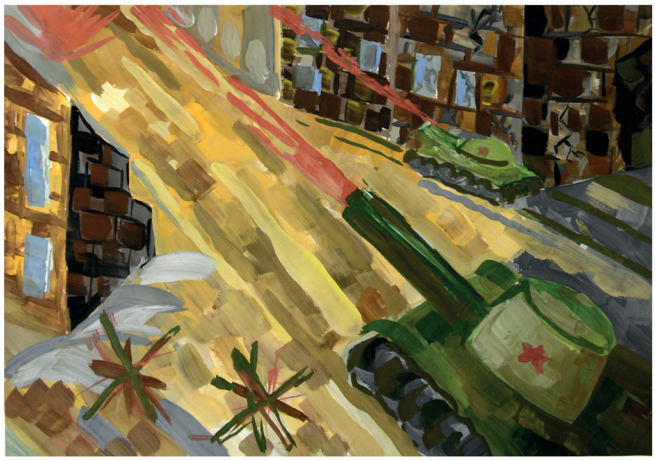

2 МЕСТО **Селезнёва Ксения, 13 л., «АТАКА»,** пр. Шмидт Е.А., ДХШ №1, г. Стерлитамак.

3 МЕСТО **Ларина Мария, 13 л., «НАСТУПЛЕНИЕ»,** пр. Шмидт Е.А., ДХШ №1, г. Стерлитамак.

3 МЕСТО **Ильина Анна, 13 л., «ФИГУРНОЕ КАТАНИЕ»,** пр. Шаймарданова Э.М., ДШИ, г. Ишимбай.

3 МЕСТО

Завгородная Лиза, 13 л., «СКОРОСТНОЙ СПУСК»,
пр. Шмидт Е.А.,
ДХШ №1,
г. Стерлитамак.

ДИПЛОМ

Хужина Айгуль, 13 л., «БРОСОК», пр. Валиуллина Л.А., ДХШ, г. Кумертау.

ДИПЛОМ **Шарипова Карина, 12 л., «СКОРОСТЬ»,** пр. Шмидт Е.А., ДХШ №1, г. Стерлитамак.

ДИПЛОМ **Уразбахтина Аида, 13 л., «АТАКА»,** пр. Исхаков М.М., ДХШ, с. Киргиз-Мияки.

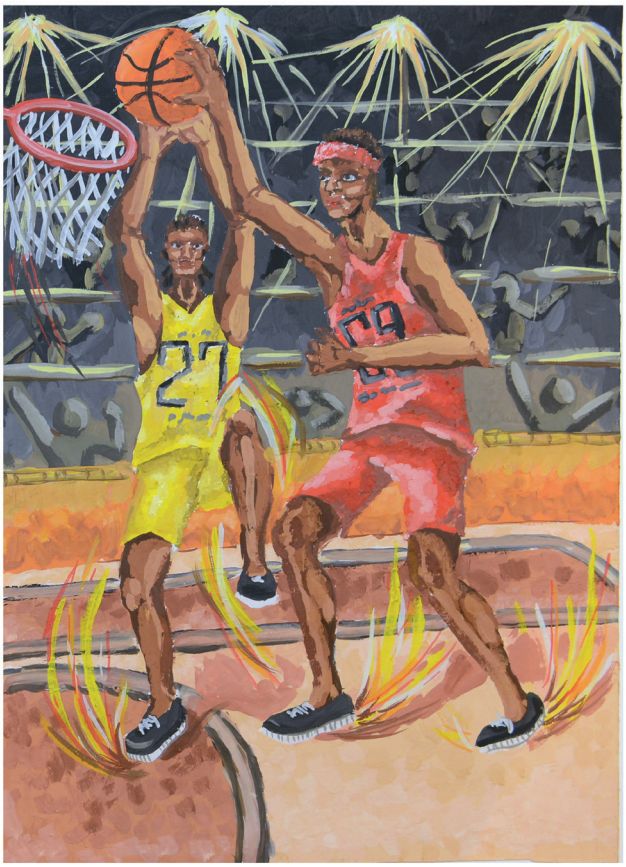

ДИПЛОМ **Петрова Настя, 13 л., «БАСКЕТБОЛ»,** пр. Зайнутдинова Р.Р., ДХШ №1, г. Стерлитамак.

ДИПЛОМ **Гаврилова Алевтина, 13 л., «У КОЛЬЦА»,** пр. Шаймарданова Э.М., ДШИ, г. Ишимбай.

1 МЕСТО **Япрынцева Ольга, 15 л., «МОТОГОНКИ»,** пр. Шмидт Е.А., ДХШ №1, г. Стерлитамак.

2 МЕСТО **Бакирова Эльвина, 14 л., «БОКС»,** пр. Шаймарданова Э.М.., ДШИ, г. Ишимбай.

2 МЕСТО **Кучкарова Адель, 15 л., «ГОНКИ НА КОЛЕСНИЦАХ»,** пр. Шмидт Е.А., ДХШ №1, г. Стерлитамак.

3 МЕСТО **Филатова Виктория, 14 л., «НА РИНГЕ»,** пр. Шмидт Е.А., ДХШ №1, г. Стерлитамак.

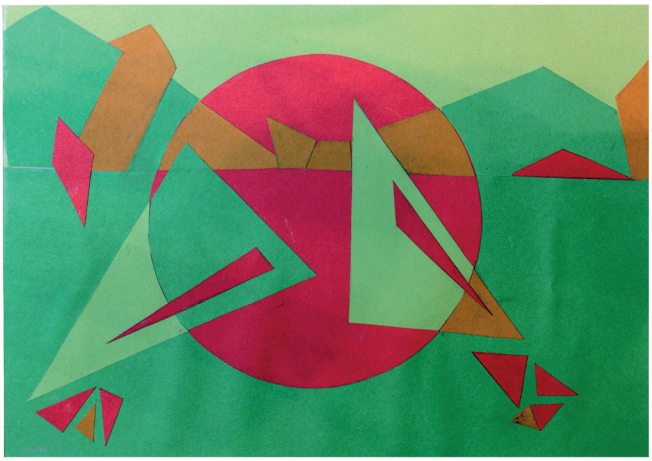

3 МЕСТО **Попенкова Екатерина, 14 л., «ФЕХТОВАНИЕ»,** пр. Шаймарданова Э.М.., ДШИ, г. Ишимбай.

3 МЕСТО **Валитова Алина, 14 л., «ТАНКОВАЯ АТАКА»,** пр. Зайнутдинова Р.Р., ДХШ №1, г. Стерлитамак.

ДИПЛОМ

Халимова Рита,
15 л.,
«КУБОК ПОБЕДЫ»,
пр.Исхаков М.З.,
ДХШ, с.Киргиз-Мияки.

ДИПЛОМ **Деружинская Жанна, 15 л., «СРАЖЕНИЕ»,** пр. Зайнутдинова Р.Р., ДХШ №1, г. Стерлитамак.

ДИПЛОМ **Парфёнова Анастасия, 14 л., «В БЛОКАДЕ»,** пр. Махмутов С.М., ДХШ №1, г. Стерлитамак.

ДИПЛОМ **Мирхайдарова Рита, 14 л., «СРАЖЕНИЕ»,** пр. Кинзябулатова Г.Д., ДХШ, с. Стерлибашево.

ДИПЛОМ **Качагина Дарья, 14 л., «КОНЬКОБЕЖЦЫ»,** пр. Зайлялова А.М., ДШИ, г. Ишимбай.

ВЕДЕТСЯ НАБОР !!!

СТЕРЛИТАМАКСКОМУ ФИЛИАЛУ 15 лет

МЕЖДУНАРОДНЫЙ ВОСТОЧНО-ЕВРОПЕЙСКИЙ УНИВЕРСИТЕТ

МВЕУ

20 лет МВЕУ

ВОСТОЧНО-ЕВРОПЕЙСКИЙ ИНСТИТУТ

НОУ СПО ВЫСШИЙ ЮРИДИЧЕСКИЙ КОЛЛЕДЖ

ДИЗАЙН

дизайн среды, графический дизайн

СРЕДНЕЕ ПРОФЕССИОНАЛЬНОЕ ОБРАЗОВАНИЕ

форма обучения: ОЧНАЯ

НОУ СПО «Высший юридический колледж». Лицензия № 18Л01, рег.№ 3012 от 6.05.2013 г.
Свидетельство о гос.акредитации: серия 18 А 01 № 0000489, рег.№1601 от 03.06.2013 г.
Выданы службой по надзору и контролю в сфере образования и науки УР.
ФИЛИАЛ НОУ СПО ВЮК в г. Стерлитамак. Серия 18П01, № 0000393 от 06.05.2013 г.

ВЫСШЕЕ ПРОФЕССИОНАЛЬНОЕ ОБРАЗОВАНИЕ

форма обучения: ЗАОЧНАЯ

НОУ ВПО «Восточно-Европейский институт». Лицензия серия ААА № 001076 от 15.03.2011 г. (бессрочно), рег № 1052. Свидетельство о гос. акредитации серия ВВ № 000753, рег.№ 0744 от 17.11.2010 г.
Выданы Федеральной службой по надзору и контролю в сфере образования и науки УР.

artшкола

г. Стерлитамак, Детская художественная школа №1, улюПионерская, 1-а.
тел.: (3473) 28-44-83, 28-52-03, 28-51-52, 8 917 481 60 29 (Шмелькова Татьяна Викторовна)

artшкола

«ЦВЕТОВЕДЕНИЕ. Декоративный натюрморт.
Тематическая и формальная композиции.»
Буклет регионального методического конкурса
ДХШ. ДШИ и ХО ДМШ.
Стерлитамакское методическое объединение
Юга РБ.

Отв. за выпуск Владимир Курбатов.
Фото Рамиль Нагаев.
Дизайн, верстка, печать - Владимир Курбатов.
Отпечатано в ДХШ 1
г. Стерлитамака.
2014 год.