Республиканский учебно-методический центр по образованию
министерства культуры РБ
СТЕРЛИТАМАКСКОЕ МЕТОДИЧЕСКОЕ ОБЪЕДИНЕНИЕ

региональный методический конкурс «ЖИВОПИСЬ»

на тему: «Акварель. Техника - по сырому»

Стерлитамак - 2011

Первый методический конкурс по живописи мы решили посвятить изучению одной из основных акварельных техник - живописи по сырому. Мы надеемся, что в процессе подготовки к этому конкурсу в художественных школах нашего методического объединения появится интерес и понимание этой эффектной и поистине самой «акварельной» технике, что в конечном итоге обогатит и разовьет профессиональные навыки учащихся.

Для этого в ДХШ №1 г.Стерлитамака подготовлены условия - закуплены листы полистирола для работы «по сырому».

Председатель
Стерлитамакского
методобъединения
Заслуженный работник
культуры РФ и РБ

В.КУРБАТОВ

Республиканский учебно-методический центр по образованию
министерства культуры РБ
СТЕРЛИТАМАКСКОЕ МЕТОДИЧЕСКОЕ ОБЪЕДИНЕНИЕ

региональный методический конкурс «ЖИВОПИСЬ»

на тему: «Акварель. Техника - по сырому»

Стерлитамак - 2011

Положение о проведении регионального конкурса «Живопись. Акварель».

I. Общие положения:

Конкурс проводится региональным методическим объединением на базе ДХШ №1 г.Стерлитамака по адресу г.Стерлитамак ул. Пионерская 1А 23 апреля 2011 года в 11-00.

Для решения вопросов финансирования конкурса оргкомитетом создается призовой фонд: от каждой организации по одной пачке художественной гуаши (12 цветов)

II. Цели конкурса:

Ознакомление педагогов с наиболее ценной практической и исследовательской деятельностью в области преподавания живописи.

Организация сотрудничества, обмен опытом между ДХШ, ХО ДШИ.

Выявление и поддержка детей и подростков, проявляющих художественно – творческие способности в области живописи.

III. участники конкурса:

- очного: учащиеся 1-4(5) классов, четырех или пятилетнего срока обучения из расчета двух учащихся с контингента 50 человек. (но не более 5 человек от школы)
- заочного: работы учащихся в возрасте 8-17 лет по живописи акварелью (натюрморт в любой технике: «по-сырому», « аля-прима», « лессировки»).

IV. Программа проведения:

В рамках регионального конкурса проводятся

Очный конкурс живописного акварельного натюрморта (в технике «по-сырому») среди учащихся.

Заочный конкурс - по представленным работам учащихся ДХШ и ХО ДШИ (натюрморт в любой акварельной технике).

V. Порядок проведения конкурса:

Победители очно- заочного конкурса определяются жюри. Во время работы учащихся в мастерской присутствует только лаборант. Параллельно времени проведения очного конкурса проводится подведение итогов заочного конкурса. Расходы на проезд, питание оплачивает направляющая организация или сами участники.

VI. Расписание проведения конкурса:

Регистрация участников до 11-00.
Открытие конкурса в 11-00
Самостоятельная работа учащихся с 11-00 до 14-00
Обеденный перерыв с 14-00 до 15-00
Подведение итогов конкурса и награждение победителей в 15-00.

VII. Конкурсное задание:

ДЛЯ ОЧНОГО:
1 Живописный натюрморт акварельными красками в технике по сырой бумаге из 5-6 предметов быта с фруктами, овощами, 3-4 драпировки.
2 задачи: грамотная компоновка, правильно выбранный масштаб, построение с учетом пропорций, раскрыть цветовые и тональные отношения, передать цветовой колорит натюрморта, живописную среду, освещение и объем предметов, плановость.
3 Допускается выполнение одним учащимся нескольких работ с одной позиции.
ДЛЯ ЗАОЧНОГО:
Акварельные натюрморты в любой технике.

VIII. Материалы:

Бумага формата А2, зажимы для планшета, карандаши, ластик, акварельные краски, кисти, поролоновая губка (для смачивания листа).

IX. Награждение:

Определение лауреатов (1,2,3 места) заочного конкурса – по классам.
Определение лауреатов (1- первое место, 2-вторых места, 3 – третьих места) и дипломантов очного конкурса – вне зависимости возраста и класса. По итогам конкурса выйдет иллюстрированный каталог.

Координаторы конкурса:
453104 РБ г.Стерлитамак ул.Пионерская 1А
Детская художественная школа №1

Методист – Махмутов Салават Мансурович
8(3473) 28-52-03, 28-51-52(факс) 89177524912

Куратор - Мухамедьярова Гузель Тимербековна 8-917-36-16-111

Республиканский
учебно-методический центр
по образованию
министерства культуры РБ

АГ Школа

СТЕРЛИТАМАКСКОЕ
МЕТОДИЧЕСКОЕ
ОБЪЕДИНЕНИЕ

РЕГИОНАЛЬНЫЙ
МЕТОДИЧЕСКИЙ
КОНКУРС
“ЖИВОПИСЬ”

Тема:

Акварель.
Техника по сырому

Стерлитамак-2011

Буклет-приглашение с условиями и сроками конкурса.

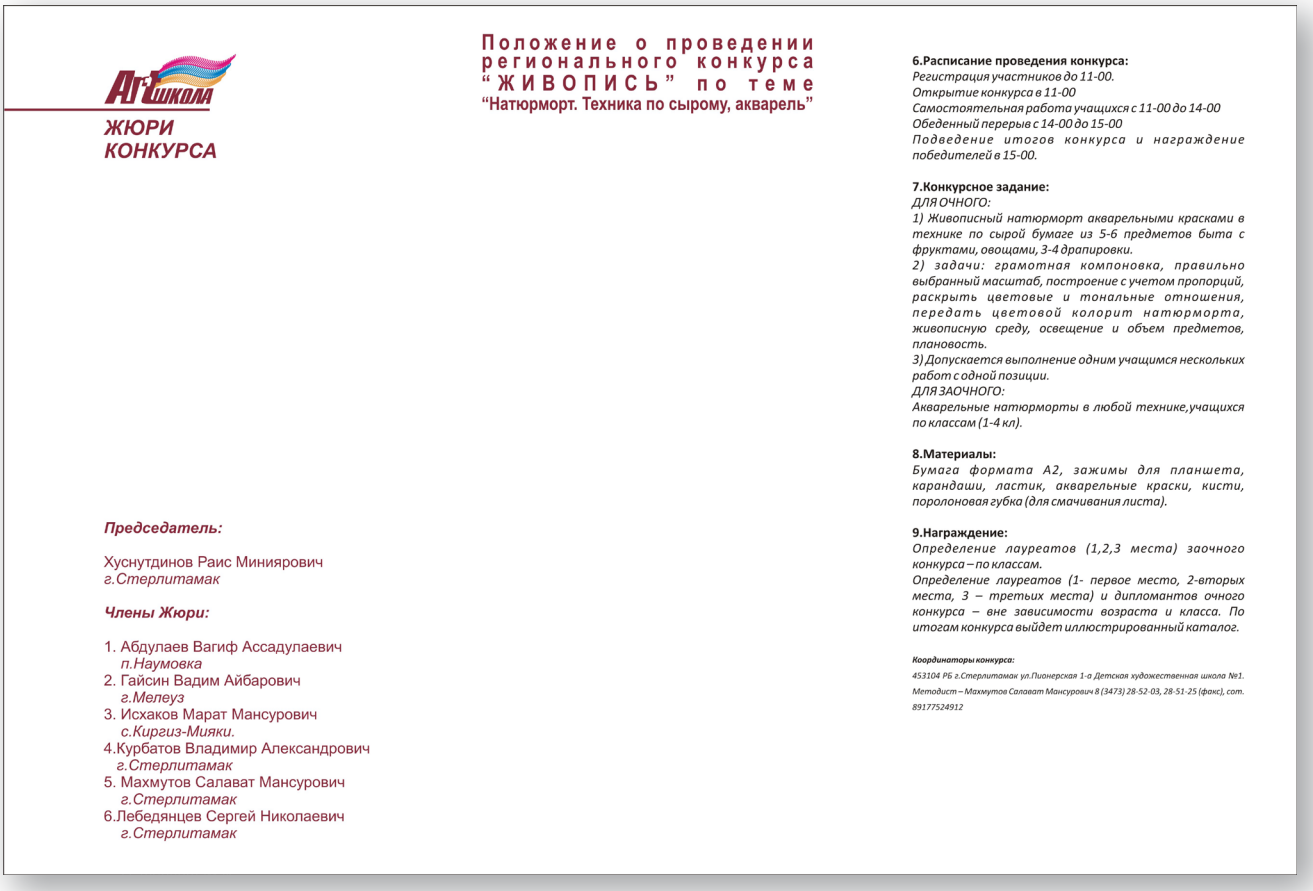

АГ Школа

ЖЮРИ
КОНКУРСА

Председатель:

Хуснутдинов Раис Миниярович
г.Стерлитамак

Члены Жюри:

1. Абдулаев Вагиф Ассадулаевич
п.Наумовка
2. Гайсин Вадим Айбарович
г.Мелеуз
3. Исхаков Марат Мансурович
с.Киргиз-Мияки.
4. Курбатов Владимир Александрович
г.Стерлитамак
5. Махмутов Салават Мансурович
г.Стерлитамак
6. Лебедянцев Сергей Николаевич
г.Стерлитамак

Положение о проведении регионального конкурса “ЖИВОПИСЬ” по теме “Натюрморт. Техника по сырому, акварель”

6.Расписание проведения конкурса:
Регистрация участников до 11-00.
Открытие конкурса в 11-00
Самостоятельная работа учащихся с 11-00 до 14-00
Обеденный перерыв с 14-00 до 15-00
Подведение итогов конкурса и награждение победителей в 15-00.

7.Конкурсное задание:
ДЛЯ ОЧНОГО:
1) Живописный натюрморт акварельными красками в технике по сырой бумаге из 5-6 предметов быта с фруктами, овощами, 3-4 драпировки.
2) задачи: грамотная компоновка, правильно выбранный масштаб, построение с учетом пропорций, раскрыть цветовые и тональные отношения, передать цветовой колорит натюрморта, живописную среду, освещение и объем предметов, плановость.
3).Допускается выполнение одним учащимся нескольких работ с одной позиции.
ДЛЯ ЗАОЧНОГО:
Акварельные натюрморты в любой технике,учащихся по классам (1-4 кл).

8.Материалы:
Бумага формата А2, зажимы для планшета, карандаши, ластик, акварельные краски, кисти, поролоновая губка (для смачивания листа).

9.Награждение:
Определение лауреатов (1,2,3 места) заочного конкурса – по классам.
Определение лауреатов (1- первое место, 2-вторых места, 3 – третьих места) и дипломантов очного конкурса – вне зависимости возраста и класса. По итогам конкурса выйдет иллюстрированный каталог.

Координаторы конкурса:
453104 РБ г.Стерлитамак ул.Пионерская 1-а Детская художественная школа №1.
Методист – Махмутов Салават Мансурович 8 (3473) 28-52-03, 28-51-25 (факс), сот. 89177524912

Дипломы победителям и участникам конкурса.

Встречаем гостей.

2

Представители ДХШ, ДШИ и ХО ДМШ проходят регистрацию и жеребьевку натюрмортов для предстоящего конкурса живописи.

Натюрморты поставлены, конкурсанты работают с удовольствием и волнением.

Жюри начало свою ответственную работу, которая ведеся в присутствии преподавателей, привезших своих учеников на конкурс.

DESIGN
учебные задания

DESIGN

Победителям и участникам конкурса вручаются дипломы и призы.

DESIGN
учебные задания

Фото на память.

ПОБЕДИТЕЛИ КОНКУРСА

ВАСИГИНА Элина
ДХШ, г.Стерлитамак
пр. Утякаева Г.Ф.

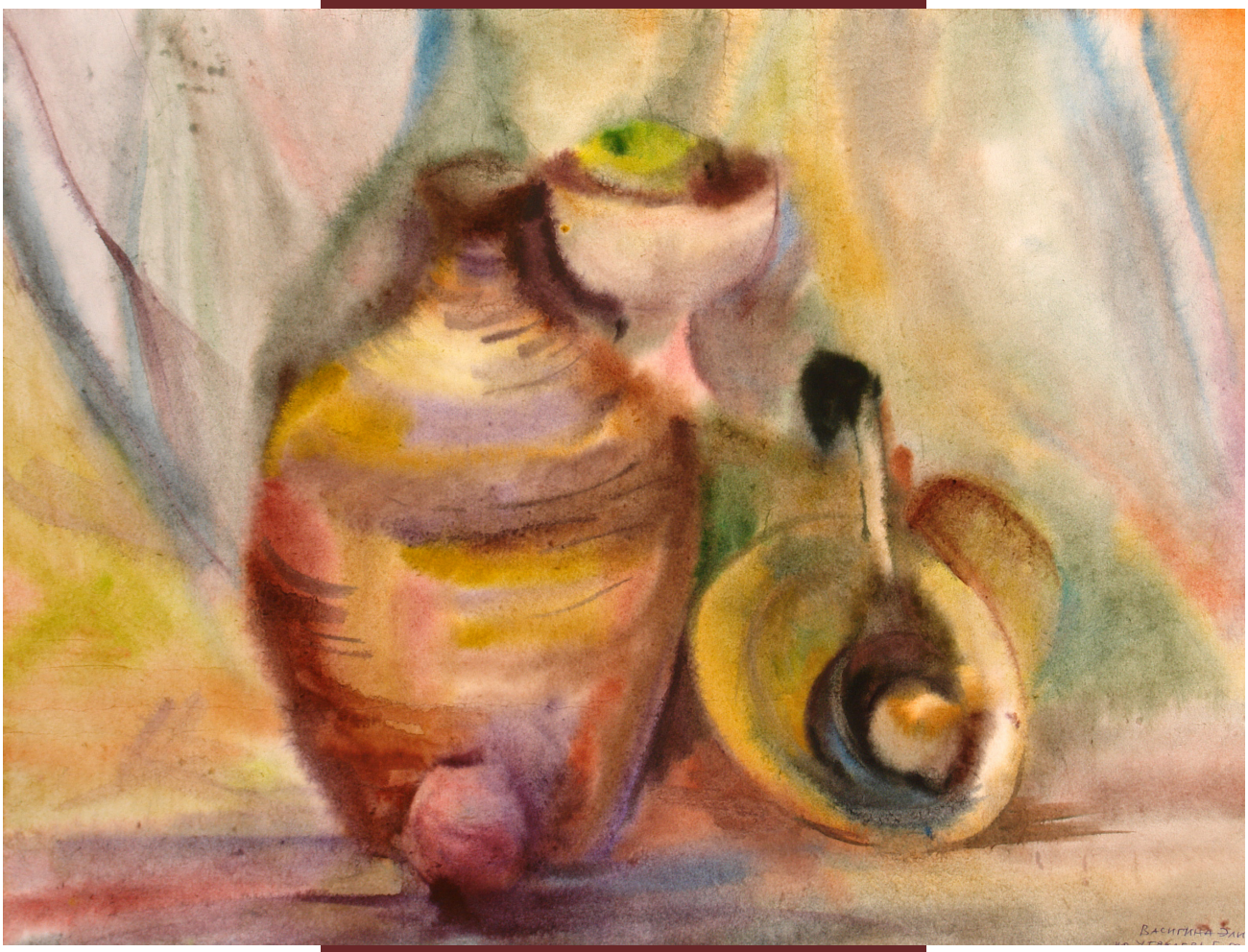

ЯШИН Виталий
ДХШ, г.Кумертау
пр. Константинова И.А.

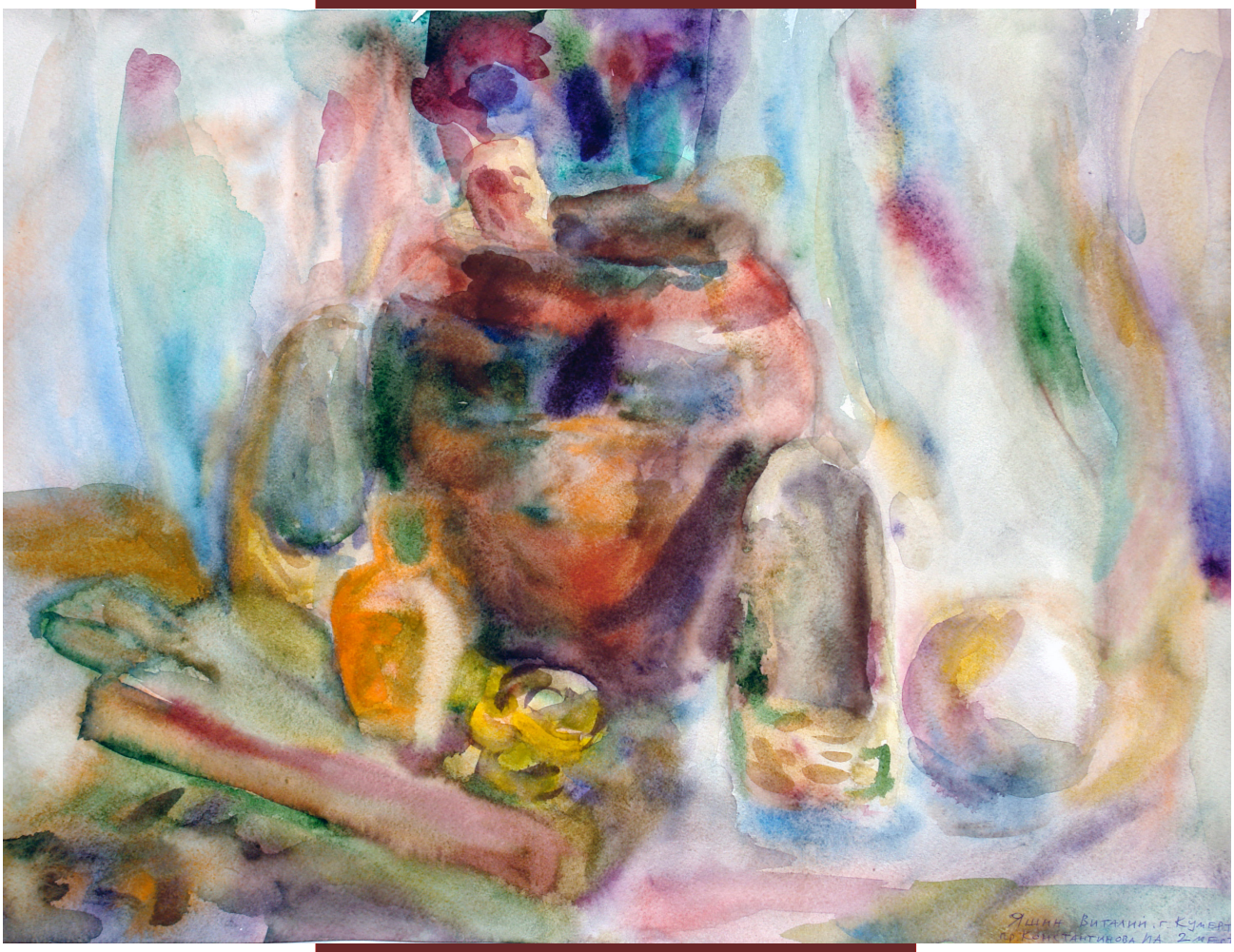

ПОПОВА Александра
ДХШ, г.Кумертау
пр. Аминева Н.Т.

МУСТАФИНА Альфия
ДХШ, г.Салават
пр.

ЛУКОВА Евгения
ДХШ, г.Стерлитамак
пр. Литвиненко О.В.

БАЙБУРИНА Алена
ДХШ, г.Стерлитамак
пр. Литвиненко О.В.

В рамках проведения «живого» конкурса были подведены итоги «заочного» конкурса «Живопись натюрморта в ДХШ. Акварель». В процессе работы жюри велась настоящая методическая работа по анализу привезенных работ, советам и рекомендациям, которые давали ведущие преподаватели всего Стерлитамакского методического объединения.

1 КЛАССЫ

1 МЕСТО
ЛАЗАРЕВ Игорь
ДХШ, г.Стерлитамак
пр. Литвиненко О.В.

2 МЕСТО
СУХАРЕВ Артем
ДХШ, г.Стерлитамак
пр. Шмидт Е.А.

3 МЕСТО
ИШМУРАТОВА Регина
ДХШ, с.Красноусольск
пр. Герасимова

1 МЕСТО
ВАСИГИНА Элина
ДХШ, г.Стерлитамак
пр. Утякаева Г.Ф.

2 МЕСТО
ГЕНЬБА Анна
ДХШ, г.Стерлитамак
пр. Литвиненко О.В.

3 МЕСТО
ГАНИЕВА Камилла
ДШИ, г.Ишимбай
пр. Эайлялова А.М.

1 МЕСТО
ПЕТРОВА Таня
ДХШ, г.Стерлитамак
пр. Гребнев А.С.

2 МЕСТО
СМЫШЛЯЕВА Анна
ДШИ, г.Ишимбай
пр. Мухаметдинов

3 МЕСТО
ЯШИН Виталий
ДХШ, г.Кумертау
пр. Константинова И.А.

4 КЛАССЫ

1 МЕСТО
ШАЯХМЕТОВА Альбина
ДХШ, г.Стерлитамак
пр. Утякаева Г.Ф.

2 МЕСТО
ОНИЩЕНКО Виолетта
ДХШ, г.Стерлитамак
пр. Шмелькова М.С.

3 МЕСТО
МАМЕЕВА Валерия
ДШИ, г.Ишимбай
пр. Закиров И.Т.

3 МЕСТО
ХАМИДУЛЛИНА Альвина
ДШИ, г.Ишимбай
пр. Зайлялова А.М.

4 июня 2011 года, на следующий день после открытия ежегодной отчетной тематической выставки-конкурса ДХШ №1 второй ступени и ДХШ №2 первой ступени города Стерлитамака, состоялся методический семинар по композиции в младших классах ДХШ на примерах работ с этой выставки, который провела завуч Стерлитамакской ДХШ №1 Чистякова Марина Алексеевна.
Затем были подведены итоги первого года работы Стерлитамакского методического объединения и намечен план работы на следующий учебный год.

Ассоциация образовательных учреждений

"МЕЖДУНАРОДНЫЙ ВОСТОЧНО-ЕВРОПЕЙСКИЙ УНИВЕРСИТЕТ"

Республика Удмуртия город Ижевск

КОЛЛЕДЖ ИСКУССТВ

Стерлитамакский филиал основан в 2000 году

За время работы филиал выпустил более 140 дипломированных художников-дизайнеров, составивших основу для профессионального художественного оформления интерьеров торгового, промышленного, офисного и частного характера, так-же в рекламной и оформительской графике, разработке фирменного стиля, в печатном и газетном дизайне. Они принимают непосредственное участие в улучшении внешнего и культурного имиджа "золотого города" СТЕРЛИТАМАК

ОБЪЯВЛЯЕТСЯ НАБОР НА СРЕДНЕЕ ПРОФЕССИОНАЛЬНОЕ ОБРАЗОВАНИЕ ПО СПЕЦИАЛЬНОСТИ

ДИЗАЙН

специализации:

ДИЗАЙН СРЕДЫ

(конструирование и оформление торговых, офисных, общественных и частных интерьеров. Малые архитектурные формы и пр.)

ДИЗАЙН ГРАФИЧЕСКИЙ

(Проектирование фирменного стиля, рекламная продукция, печатные издания, иллюстрации, упаковка, этикетки и другая полиграфическая продукция)

Обучение очное: на базе 9-ти классов - 4 года, на базе 11-ти - 3 года.
Диплом государственного образца.

г. Стерлитамак, ул. Пионерская, 1 а, ДХШ № 1. **Тел. (347) 28-44-83, 28-52-03, 28-51-52**

Лицензия № 1029 от 28.02.07 выдана Министерством образования и науки УР. Св-во о госаккредитации № 23 от 29.06.07 выдана Министерством образования и науки УР

Республиканский учебно-методический центр по образованию
министерства культуры РБ
СТЕРЛИТАМАКСКОЕ МЕТОДИЧЕСКОЕ ОБЪЕДИНЕНИЕ

региональный
методический конкурс
«ЖИВОПИСЬ»
на тему:
«Акварель. Техника по сырому»

2011 г.
Отпечатано в ДХШ №1 г.Стерлитамака
Отв. за выпуск Гузель Мухамедьярова
Текст - Салават Махмутов
Фото - Рамиль Нагаев,
Составитель, дизайн, компьютерная верстка, печать -
В.Курбатов

Республиканский учебно-методический центр по образованию
министерства культуры РБ
СТЕРЛИТАМАКСКОЕ МЕТОДИЧЕСКОЕ ОБЪЕДИНЕНИЕ