МАОУ ДОД
Стерлитамакская
детская художественная школа №1

КРАЙ РОДНОЙ

ОТЧЕТНАЯ ВЫСТАВКА
2012 – 2013 УЧЕБНЫЙ ГОД

СТЕРЛИТАМАК-2013

Детские школы искусств призваны нести в мир величайшую миссию - учить детей видеть, постигать и творить красоту.

ВЛАДИМИР КУРБАТОВ

председатель оргкомитета конкурса.

Директор ДХШ №1и филиала Ижевского колледжа искусств.
Председатель Стерлитамакского методического объединения ДХШ и ХО ДШИ и ДМШ юга РБ.
Заслуженный работник культуры РФ и РБ..
Почетный член Академии Искусств г. Пиза (Италия).

Отчетные выставки работ учащихся детской художественной школы являются традиционными и мы начали организовывать их буквально после окончания первого-же учебного года, и проводились они в течении всех лет существования школы постоянно в одно и то же время - конец мая начало июня, сразу-же после защиты дипломных работ.

С начала двухтысячных годов они переросли в тематические отчетные выставки-конкурсы, посвященные знаменательным событиям в жизни страны, республики, города, школы.

В этом году основной темой выставки-конкурса стала жизнь родного края, города и его людям.

Отдельным блоком экспонировалась небольшая персональная выставка графических работ «О художниках с юмором» Сергея Геннадьевича Кочеткова, одного из первых преподавателей художественной школы Стерлитамака, посвященная десятой годовщине Памяти, и, как номинация конкурса, в честь С. Кочеткова, была отмечена лучшая графическая зарисовка, награжденная специальным дипломом .

Выставка проводилась в городской картинной галерее с 6 июня.

Как и всегда, она прошла с огромным успехом. Конкурсы выявили новые таланты, коими полон наш Стерлитамак и превратился в настоящий праздник детского творчества с дипломами и призами. Как всегда Г.И.Кочеткова (председатель ГК профсоюзов работников культуры города) вручила приз самому маленькому художнику, вручила дипломы и огромное количество шоколадок за успехи наших ребят в Республиканском конкурсе «первомай, трудящиеся, профсоюзы».

Свой приз - диски с авторскими записями вручил, за приглянувшиеся рисунки, президент Стерлитамакского рокклуба В.С.Гнусин.

На открытии выставки приняли участие зам. главы администрации г.Стерлитамака Г.В.Крупинов и начальник городского отдела культуры З.С.Зиннатуллин.

Успехов вам, юные художники! До следующего года!

МАОУ ДОД Стерлитамакская детская художественная школа №1

КРАЙ РОДНОЙ

**ЕЖЕГОДНАЯ
ЛЕТНЯЯ ОТЧЕТНАЯ, ТЕМАТИЧЕСКАЯ
ВЫСТАВКА-КОНКУРС
ДЕТСКОЙ
ХУДОЖЕСТВЕННОЙ ШКОЛЫ №1
ГОРОДА СТЕРЛИТАМАКА**

Стерлитамак - 2013

ЕЖЕГОДНАЯ ЛЕТНЯЯ ОТЧЕТНАЯ ТЕМАТИЧЕСКАЯ ВЫСТАВКА-КОНКУРС ДЕТСКОЙ ХУДОЖЕСТВЕННОЙ ШКОЛЫ №1 ГОРОДА СТЕРЛИТАМАКА

ЕЖЕГОДНАЯ ЛЕТНЯЯ ОТЧЕТНАЯ ТЕМАТИЧЕСКАЯ ВЫСТАВКА-КОНКУРС ДЕТСКОЙ ХУДОЖЕСТВЕННОЙ ШКОЛЫ №1 ГОРОДА СТЕРЛИТАМАКАМАКА

ЕЖЕГОДНАЯ ЛЕТНЯЯ ОТЧЕТНАЯ ТЕМАТИЧЕСКАЯ ВЫСТАВКА-КОНКУРС ДЕТСКОЙ ХУДОЖЕСТВЕННОЙ ШКОЛЫ №1 ГОРОДА СТЕРЛИТАМАКА

ЕЖЕГОДНАЯ ЛЕТНЯЯ ОТЧЕТНАЯ ТЕМАТИЧЕСКАЯ ВЫСТАВКА-КОНКУРС ДЕТСКОЙ ХУДОЖЕСТВЕННОЙ ШКОЛЫ №1 ГОРОДА СТЕРЛИТАМАКАМАКА

ЕЖЕГОДНАЯ ЛЕТНЯЯ ОТЧЕТНАЯ ТЕМАТИЧЕСКАЯ ВЫСТАВКА-КОНКУРС ДЕТСКОЙ ХУДОЖЕСТВЕННОЙ ШКОЛЫ №1 ГОРОДА СТЕРЛИТАМАКА

ЕЖЕГОДНАЯ ЛЕТНЯЯ ОТЧЕТНАЯ ТЕМАТИЧЕСКАЯ ВЫСТАВКА-КОНКУРС ДЕТСКОЙ ХУДОЖЕСТВЕННОЙ ШКОЛЫ №1 ГОРОДА СТЕРЛИТАМАКАМАКА

ЕЖЕГОДНАЯ ЛЕТНЯЯ ОТЧЕТНАЯ ТЕМАТИЧЕСКАЯ ВЫСТАВКА-КОНКУРС ДЕТСКОЙ ХУДОЖЕСТВЕННОЙ ШКОЛЫ №1 ГОРОДА СТЕРЛИТАМАКА

ЕЖЕГОДНАЯ ЛЕТНЯЯ ОТЧЕТНАЯ ТЕМАТИЧЕСКАЯ ВЫСТАВКА-КОНКУРС ДЕТСКОЙ ХУДОЖЕСТВЕННОЙ ШКОЛЫ №1 ГОРОДА СТЕРЛИТАМАКАМАКА

РАБОТЫ ПОБЕДИТЕЛЕЙ И УЧАСТНИКОВ ВЫСТАВКИ-КОНКУРСА

Победитель в номинации «За оригинальность».

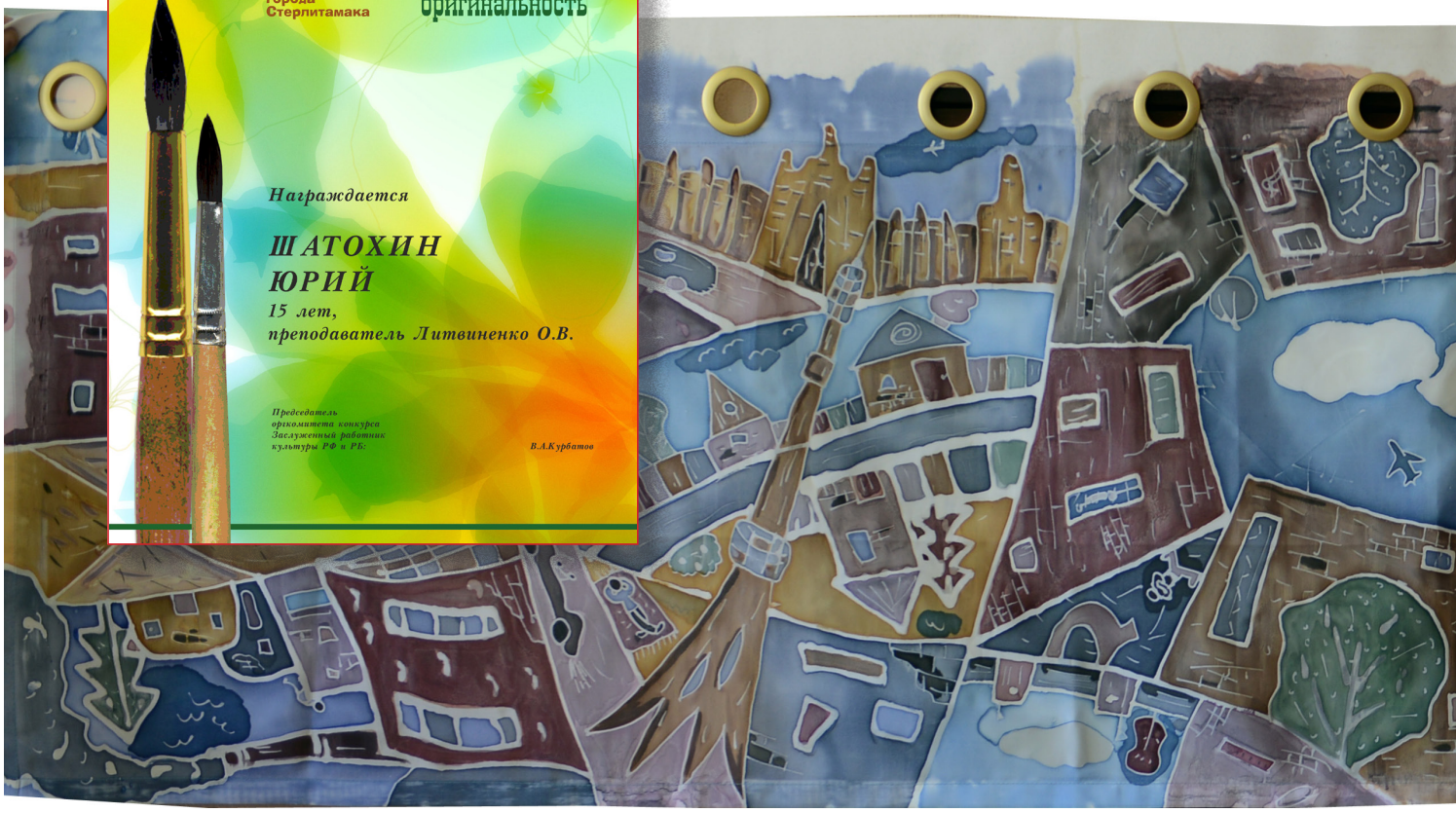

ШАТОХИН ЮРИЙ, 15 л.,
Декоративные занавеси «Прогулка по городу», шелк, батик.
Пр. Литвиненко О.В.

Победители конкурса в номинациях «Край родной», «Экология», «Лучшая дипломная работа

1 место. *«Экология».*
САТТАРОВ Роберт, 12 л., «Браконьеры», б., пастель. Пр. Зайнутдинова Р.Р.

1 место. *«Лучшая дипломная работа».*
САЛИХОВА Динара, 15 л., «Янтарный город», «Сапфировый город», б., гуашь. Пр. Каштанов Ю.К.

1 место. *«Экология».*
АБДУЛЛИНА Рита, 13 л., «Мусоровоз», б., пастель. Пр. Шмидт Е.А.

1 место. *«Край родной».*
ГЕРАСИМОВА Настя, 3 кл., «Замело», б., гуашь., пр. Шмидт Е.А.

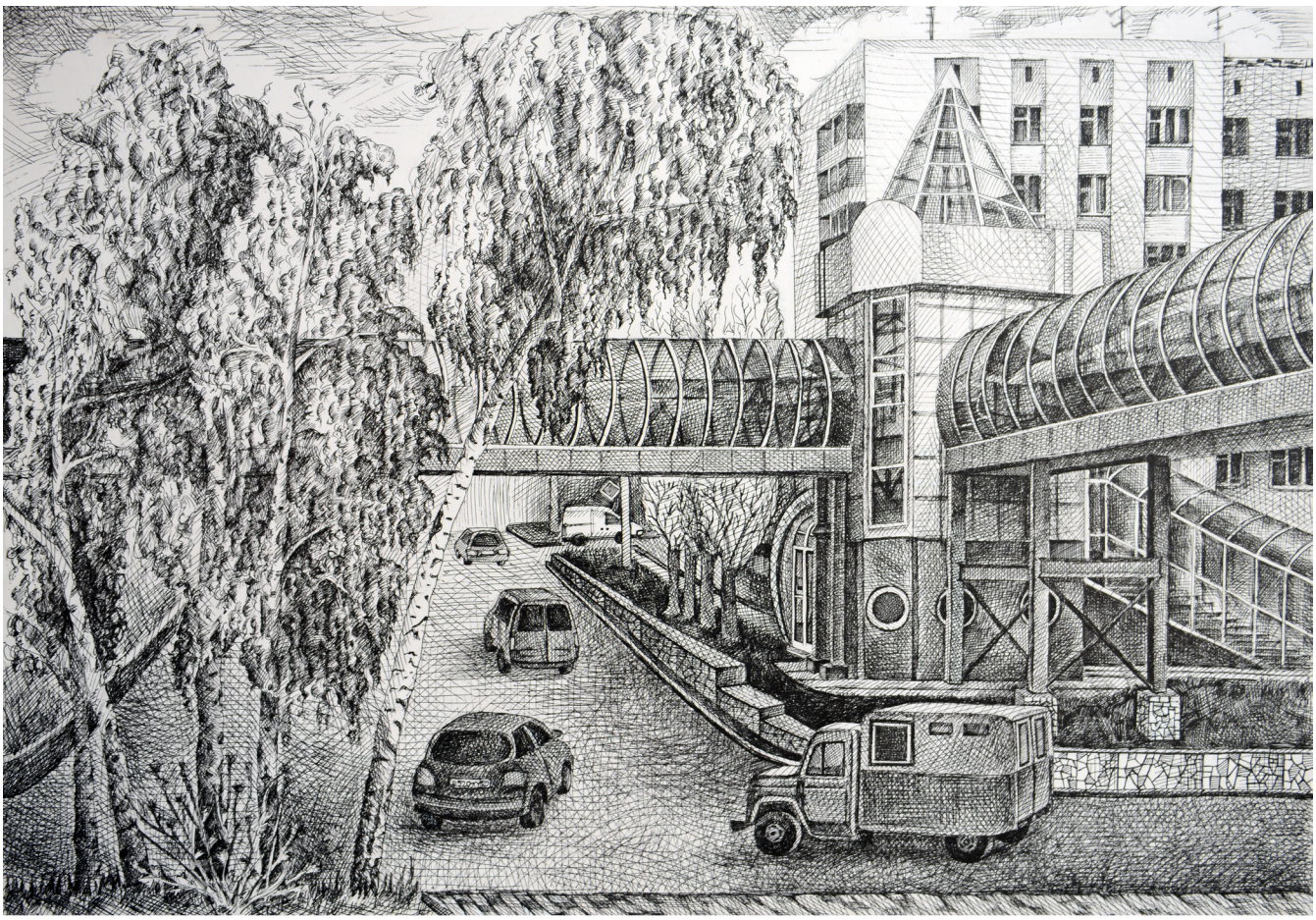

1 место. *«Край родной».*
КИНДСФАТЕР Юлия, 16 л., «Новый переход», «Во дворе», б., гель.ручка. Пр. Шмидт Е.А.

2 место. *«Экология». СЕЙТОСМАНОВА Динара, 13 л., «Субботник», б., гуашь. Пр. Нагаев Р.Р.*

2 место. *«Край родной». МЕДЯКОВА Яна, 2 кл., «Осень в городе», б., пастель, уголь. Пр. Гребнев А.С.*

1 место. *«Край родной». ПРОХОРОВА Катя, 16 л., «Поезд пришёл!», б., гуашь. Пр. Лебедянцев С.Н.*

2 место. *«Край родной». АБДУЛЛИНА Юля, 16 л., «Садовые хлопоты», б., гуашь. Пр. Хайрулов Р.Ф.*

2 место. *«Лучшая дипломная работа».*
БИАРЕЛАНОВ Айдар, 4 кл., «Автомастерская», б., гуашь.
Пр. Литвиненко О.В.

2 место. *«Лучшая дипломная работа».*
ШУЛАЕВА Настя, 14 л., «Иллюстрации к произведениям Н.В.Гоголя», б., диатипия. Пр. Литвиненко О.В.

3 место. *«Лучшая дипломная работа». КУЛИКОВА Ольга, 3 кл., «Дорога в художку», б., соус. Пр. Щмидт Е.А.*

3 место. *«Край родной». ХАЙРЕТДИНОВА Регина, 4 кл., «Утро», б., акв.. Пр. Литвиненко О.В.*

3 место. *«Экология». МУЛЮКОВА Дина, 12 л., «Гибель речки», б., пастель. Пр. Зайнутдинова Р.Р.*

3 место. *«Экология» ОСЁНОВА Лиза, 13 л., «Весна», б., пастель. Пр. Кираев Р.Г.*

3 место. «Лучшая дипломная работа».
ЛАЗАРЕВ Игорь,, 4 кл., «Блокада Ленинграда», б., диатипия. Пр. Литвиненко О.В.

3 место. *«Лучшая дипломная работа». МАЛОВА Настя, 14 л., «Во дворе», б., гуашь. Пр. Шмелькова Т.В.*

3 место. «Лучшая дипломная работа». *ХИСАМУТДИНОВ Рустам, 15 л., «Бабушка переехала в город», б., гуашь, пр. Каштанов Ю.К.*

Диплом.
КУПЦОВА Мария, 12 л.,
пр. Зайнутдинова Р.Р.

Диплом.
БАРАНОВА Алёна, 14 л.,
пр. Тихомирова М.С.

Диплом.
САЖИНОВ Никита, 14 л.,
пр. Литвиненко О.В.

Диплом.
СЕЛИНТЕЕВ Денис, 16 л.,
пр. Каштанов Ю.К.

Диплом.
ТЕРЕХОВА Анастасия, 15 л.,
пр. Литвиненко О.В.

Диплом.
СЕМЁНОВА Арина, 15 л., пр. Литвиненко О.В.

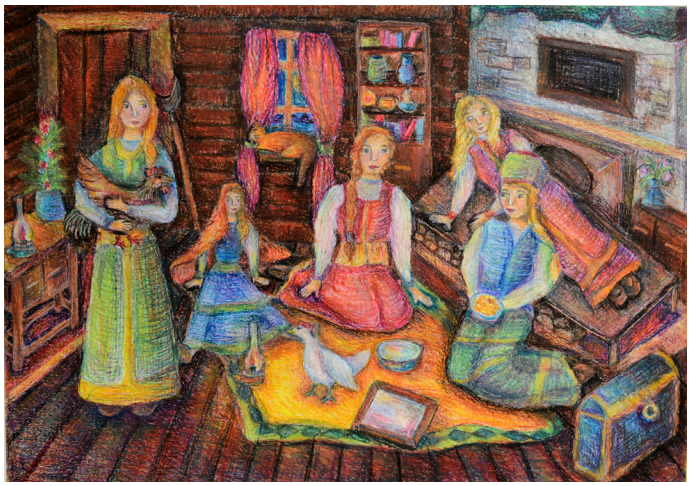

Диплом.
ИЗМАЙЛОВА Влада, 14 л., пр. Литвинеко О.В.

Диплом.
СОБАЧКИНА Ирина, 15 л.,
пр. Шмелькова Т.В.

Диплом.
АХМЕТЬЯНОВ Азат, 16 л.,
пр. Литвиненко О.В.

Диплом.
БАРМАКОВА Азалия, 14 л.,
пр. Каштанов Ю.К.

Диплом.
ДАВЛЕТОВА Рената, 16 л.,
пр. Шмидт Е.А.

Диплом.
КОВАЛЕНКО Дарья, 15 л., пр. Литвиненко О.В.

Диплом.
БАРМАКОВА Азалия, 15 л., пр. Каштанов Ю.К.

Диплом.
АКБАШЕВА Карина, 15 л., пр. Шмелькова Т.В.

Диплом.
ДАВЛЕТОВА Рената, 16 л.,
пр. Шмидт Е.А.

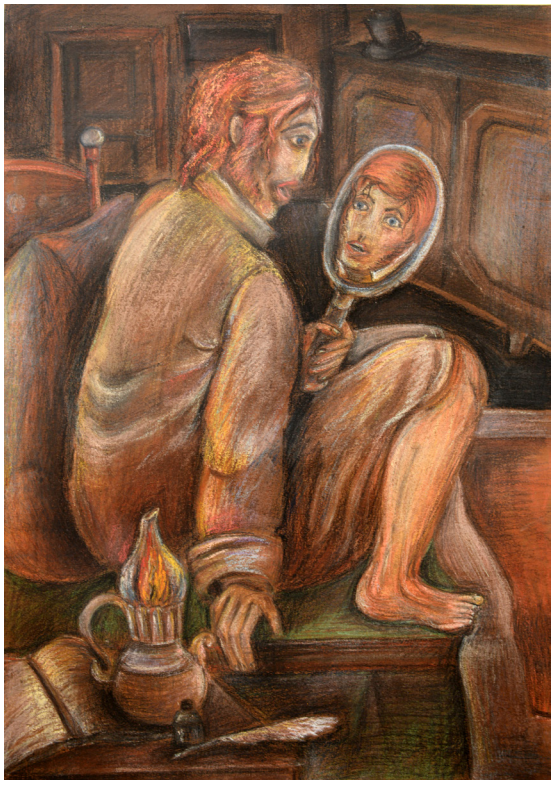

ASTANA
QUICK

Диплом.
РАХИМОВА Юля, 12 л., пр. Тихомирова Т.С.

Диплом.
АКБАШЕВА Карина, 15 л., пр. Шмелькова Т.В.

Диплом.
БАЙМУХАМЕТОВ Ирик, 14 л., пр. Литвиненко О.В.

Диплом.
МАННАСОВА Юля, 16 л.,
пр. Хайрулов Р.Ф.

Диплом.
КАБИРОВА Эльвина, 14 л.,
пр. Каштанов Ю.К.

Диплом.
АКБАШЕВА Карина, 15 л.,
пр. Шмелькова Т.В.

специальный приз имени Сергея Кочеткова за лучшую акварельную работу

СОЛОЩЕНКО Настя,
11 л.,
«Осеннее настроение»,
б.,акварель.
Пр. Денисова Ю.В.

СЕРГЕЙ ГЕННАДЬЕВИЧ КОЧЕТКОВ

11.07.1937 - 02.07.1988

В 1968 году, после окончания художественно-графического факультета Ленинградского государственного педагогического института им. А.И.Герцена, Алимет Мирзоевич был направлен министерством культуры СССР на работу в г. Стерлитамак. В художественной школе работал с 1972 года.

Яркая личность, талантливый педагог - оставил после себя много учеников, ставших впоследствии художниками, с огромной любовью вспоминающих о большом Человеке и Учителе.

Все профессиональные художники Стерлитамака работали в те годы в художественной школе, активно творили и выставлялись, что и объединяло их. Алимет Мирзоевич в числе первых вступает в Союз художников СССР, ездит на творческие дачи СХ СССР, совместно с творческими группами акварелистов СХ СССР объездил всю страну - Закарпатье, Северная Осетия, Туркмения, Заполярье, Армения, Дагестан и, конечно же, исколесил всю Башкирию с коллегами из ДХШ, один и в составе творческих групп.

Многократный участник международных, всесоюзных, российских, республиканских, групповых и персональных выставок. Его работы хранятся в музеях и частных коллекциях России и за рубежом.

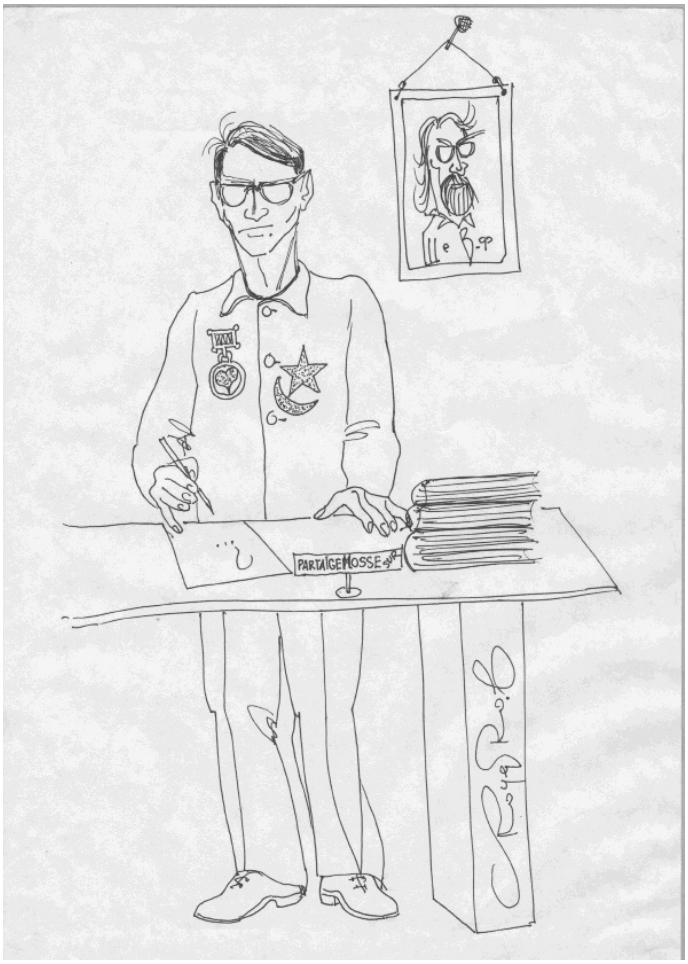
PARTAGE MOSSE

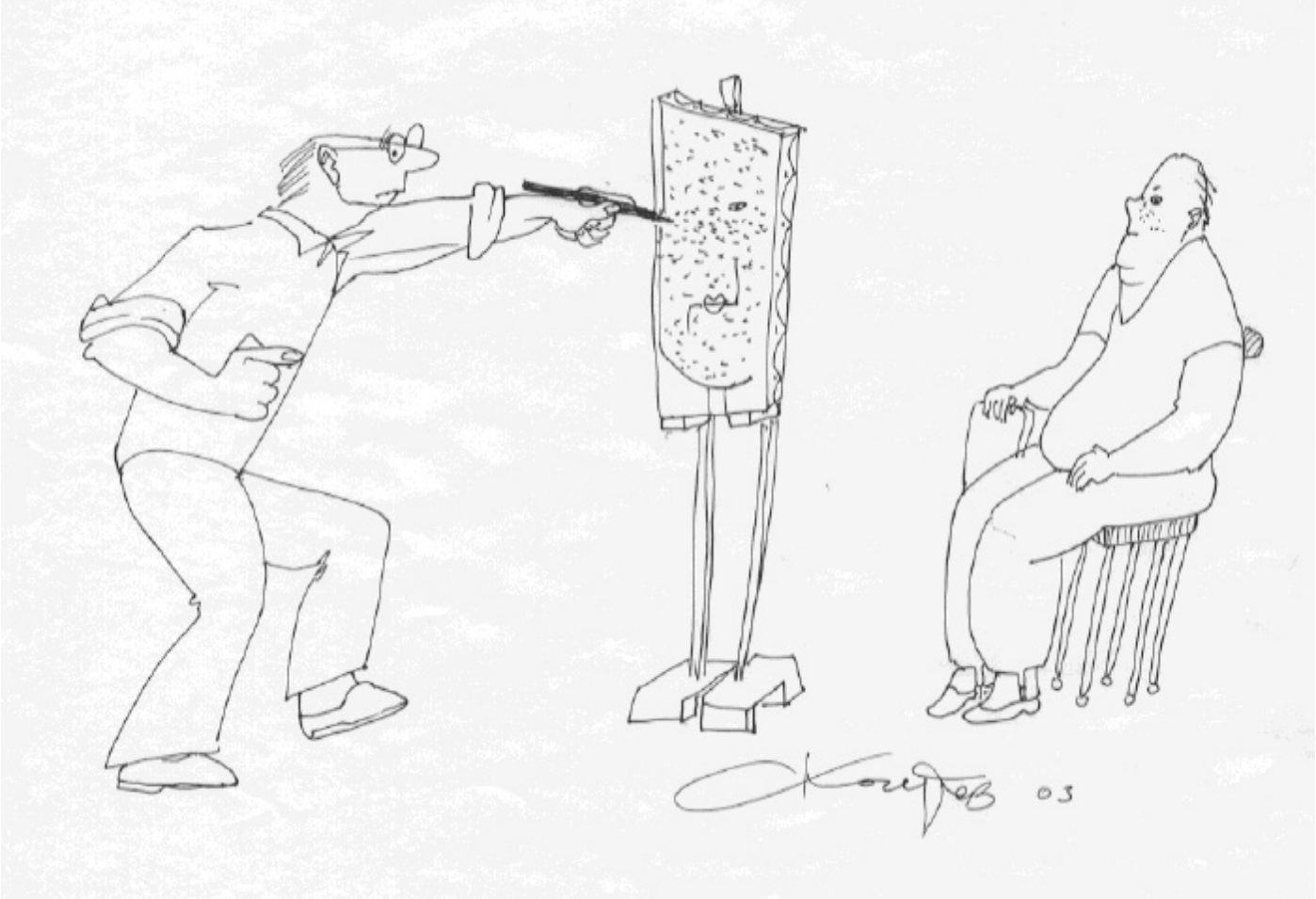
Кочетков 03

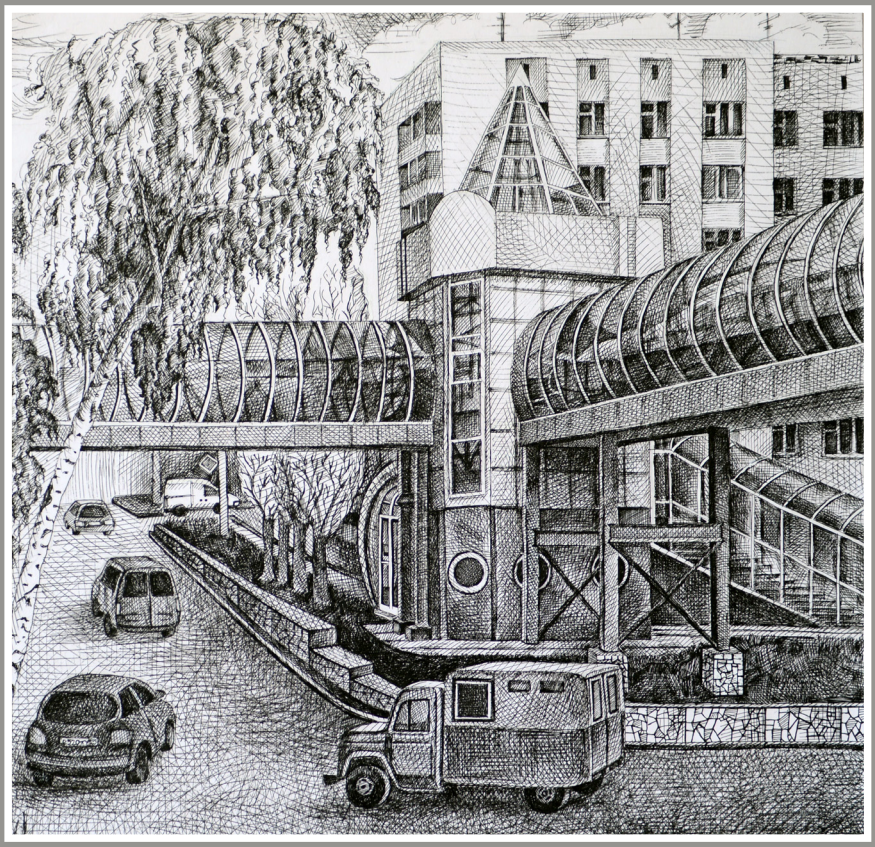

КРАЙ РОДНОЙ

ОТЧЕТНАЯ ВЫСТАВКА
2012 – 2013 УЧЕБНЫЙ ГОД

Муниципальное автономное образовательное учреждение дополнительного образования детей **«Детская художественная школа №1»**

Ежегодная летняя тематическая отчетная выставка-конкурс

Отв. за выпуск В.Курбатов.
Дизайн, компьютерная верстка, печать - В.Курбатов.
Фото - Рамиль Нагаев.
Отпечатано в ДХШ №1.
РБ, г. Стерлитамак, ул. Пионерская, 1-а.
Июль 2013 год.