Детская художественная школа №2
ПЕРВАЯ СТУПЕНЬ

Детская художественная школа №1
ВТОРАЯ СТУПЕНЬ

ЕЖЕГОДНАЯ ЛЕТНЯЯ ТЕМАТИЧЕСКАЯ ОТЧЕТНАЯ ВЫСТАВКА-КОНКУРС РАБОТ УЧАЩИХСЯ ДЕТСКИХ ХУДОЖЕСТВЕННЫХ ШКОЛ ГОРОДА СТЕРЛИТАМАКА

Отчетные выставки
работ учащихся детской художественной школы
мы начали организовывать буквально по окончании первого учебного 1967-68 года. И они проходили в течении всех лет существования школы постоянно, правда в неопределенные сроки, иногда в начале лета, иногда в начале осени. С 1992 года в них уже участвуют две художественные школы – первой и второй ступени.
И только с 2004 года мы сделали их тематическими, в конкретные сроки - в начале июня, сразу по окончании защиты дипломных работ, и превратили в выставки-конкурсы, что сразу сделало их более актуальными, полезными и интересными.
Первую такую выставку-конкурс в 2004 году мы посвятили 250-летию со дня рождения Салавата Юлаева.
Вторая , в 2005 году, - 60-летию Победы Советского народа над фашистской Германией.
Третья, посвященная 240-летнему юбилею родного города Стерлитамака, прошла в 2006 году.
В 2007 году – четвертая, посвященная 450-летию добровольного присоединения Башкортостана к России.
И, наконец, пятая - в этом 2008 году, посвященная Году семьи.
Оцениваются эти конкурсы жюри, состоящим из членов методических Советов ДХШ №1 и ДХШ №2.
Первые, вторые и третьи места определяются – среди первых, вторых, третьих и четвертых классов, что дает возможность провести даже некоторый методический анализ.
Работа над конкурсной композицией ведется в школах в течении всего учебного года и включается в тематику дипломных работ.
Тема года, как правило, значительный юбилей или объявленный Год.
Вручение дипломов победителям проводится на торжественном открытии выставки, которое всегда проходит в городской картинной галерее, с участием городских музыкальных школ, администрации города и гостей.
Работы учащихся пользуются огромным успехом у горожан и это отличный способ популяризации изобразительного искусства и детских художественных школ.

Успехов вам, юные художники!
До следующего года!

Председатель жюри конкурса
Заслуженный работник культуры РФ и БАССР

ВЛАДИМИР КУРБАТОВ

12 colours Gouache

ДИПЛОМ I СТЕПЕНИ
Награждается участник городского конкурса
детских художественных школ г.Стерлитамака
"МОЯ СЕМЬЯ"
4 класс

ДИПЛОМ I СТЕПЕНИ
Награждается участник городского конкурса
детских художественных школ г.Стерлитамака
"МОЯ СЕМЬЯ"

ДИПЛОМ I СТЕПЕНИ
Награждается участник городского конкурса
детских художественных школ г.Стерлитамака
"МОЯ СЕМЬЯ"

ДИПЛОМ 2 СТЕПЕНИ
Награждается участник городского конкурса
детских художественных школ г.Старобельска
"МОЯ СЕМЬЯ"

детская художественная школа №2 первой ступени

СПИСОК ПОБЕДИТЕЛЕЙ КОНКУРСА:

1 место
Измайлова Влада , 9 лет
Федорова Маша, 9 лет
Овсянникова Анна, 11 лет
Лазарева Юля, 12 лет

2 место
Куликова Александра, 10 лет
Пугина Виолетта, 12 лет
Абдуллина Алина, 9 лет
Ахметьянов Азат, 8 лет

3 место
Саранцева Юлия, 10 лет
Стретинская Катя, 11 лет
Шаймухаметова Рената, 10 л.
Султангиров Нил, 10 лет

Призеры
Корытников Никита, 10 лет
Арзамаскова Юлия, 10 лет
Терехова Анастасия, 10 лет
Султангиров Нил , 10 лет
Жданова Рената, 11 лет
Урбан Антон, 10 лет
Орлова Настя, 9 лет
Сальников Дмитрий, 10 лет
Хисматуллина Инна, 9 лет
Игошина Юлия, 9 лет
Шулаева Настя, 9 лет
Рахимова Юлия, 8 лет
Корнилаева Дарья, 8 лет
Гнездилова Юлия, 12 лет
Иванова Кристина, 11 лет
Соловей Люда, 8 лет
Волкова Юлия, 11 лет
Сафаргалеева Полина, 11 лет
Суфиянов Руслан, 10 лет
Кириллов Валентин, 10 лет
Хазаров Анатолий, 10 лет
Долгова Полина, 10 лет
Садрисламова Фануза, 12 лет
Щёткина Настя, 10 лет
Акмалиева Алия, 10 лет
Ахметьянова Адель, 10 лет
Хисматуллин Сергей, 11 лет

***Сафаргалеева Полина**, 11 лет*
«Первый раз в первый класс»,
гуашь, пастель.
пр. Николаева А.П.

***Волкова Юлия** , 11 лет*
«Зеленое Лето »,
диатипия.
пр. Литвиненко Е.В.

***Корытников Никита**,*
10 лет
«Семья »,
пастель .
пр. Сергеева Н.Г.

***Гнездилова Юлия** , 12 лет*
«Моя бабушка»,
маркер.
пр. Хуснутдинов Р.М.

***Соловей Люда** , 8 лет*
«Отец и сын »,
маркер.
пр. Николаева А.П.

***Арзамаскова Юлия**, 10 лет*
«Семья»,
пастель.
Пр. Урывская Е.И.

***Куликова Александра** , 10 лет*
«Отдыхаем вместе »,
маркер,
пр. Урывская Е.И.

***Султангиров Нил** , 10 лет*
«Едем весело и дружно»,
Маркер ,
пр. Кузуб Е.А.

***Терехова Анастасия** , 10 лет. «Моя семья », граттаж , пр. Сергеева Н.Г.*

***Жданова Рената** , 11 лет. «Теплый вечерок », пастель, пр. Урывская Е.И.*

Саранцева Юлия *, 10 лет. «Мои любимые », пастель, пр.Пименов А.С.*

Орлова Настя *, 9 лет. «В гости к бабушке », пастель, пр.Чистякова М.А..*

Урбан Антон *, 10 лет*
«Играем в карты»,
маркер ,
Пр. Урывская Е.И.

Сальников Дмитрий*, 10 лет*
«На рыбалке с дедом»,
пастель,
Чистякова М.А.

Пугина Виолетта *, 12 лет*
«Вечером »,
маркер,
пр.Чистякова М.А.

***Абдуллина Алина** , 9 лет. «Праздничный обед », маркер , пр.Чистякова М.А.*

***Федорова Маша**, 9 лет, «Дома », маркер, пр. Курбатова Н.В.*

***Игошина Юлия** , 9 лет. «На пляже », пастель, пр.Кузуб Е.А.*

***Рахимова Юлия** , 8 лет. «Мне купили велосипед », маркер, пр. Курбатова Н.В.*

***Шулаева Настя**, 9 лет*
«Дружная семья »,
Гел.ручка
Пр. Сергеева Н.Г.

***Хисматуллина Инна** , 9 лет.*
«Летом»,
пастель,
пр.Кузуб Е.А.

***Измайлова Влада** , 9 лет.*
«В парке »,
пастель,
пр.Сергеева Н.Г.

***Корнилаева Дарья** , 8 лет*
«Всей семьей за ягодами »,
гуашь ,
Пр. Курбатова Н.В.

***Стретинская Катя**, 11 лет*
«В деревне »,
гуашь,
пр. Хуснутдинов Р.М.

***Иванова Кристина** , 11 лет*
«Летний день »,
пастель,
пр.Хуснутдинов Р.М.

***Суфиянов Руслан** , 10 лет. «Ждем пирожки», маркер, пр.Курбатова Н.В.*

***Ахметьянов Азат** , 8 лет. «Семейный ужин », гуашь, пр.Николаева А.П.*

***Кириллов Валентин** , 10 лет*
«Семейный портрет»,
гуашь,
Пр. Николаева А.П.

***Шаймухаметова Рената** , 10 лет*
«На катке»,
гуашь,
пр. Герасимов С.Н.

***Хазаров Анатолий**, 10 лет*
«Я дома »,
гуашь,
пр. Герасимов С.Н.

***Щёткина Настя** , 10 лет*
«Уютный дом »,
пастель.
Пр. Пименов А.С.

***Акмалиева Алия** , 10 лет*
«Солнечный день»,
пастель,
пр. Пименов А.С.

***Долгова Полина** , 10 лет*
«Мы с мамай »,
маркер,
пр. Герасимов С.Н..

***Ахметьянова Адель** , 10 лет*
«На прогулке »,
гуашь,
пр. Литвиненко Е.В.

Хафизова Карина *, 12 лет*
«Спортивный выходной »,
маркер.
Пр. Герасимов С.Н.

Ахметьянова Адель *, 10 лет*
«На прогулке »,
маркеры,
пр. Литвиненко Е.В.

Овсянникова Анна *, 11 лет, «Семейный праздник », пастель,уголь, пр.Литвиненко Е.В.*

Хисматуллин Сергей *, 11 лет. «В гости к бабушке», пастель, пр. Литвиненко Е.В.*

детская художественная школа №1 второй ступени

СПИСОК ПОБЕДИТЕЛЕЙ КОНКУРСА:

1 место

Газизова Адель, 12 лет
Базанова Аня , 14 лет
Михелева Лера , 12 лет
Кириллова Алена, 13 лет
Фархутдинова Саша, 13 лет
Шаяхметова Альбина, 16 лет

2 место

Онищенко Виалетта , 13 лет
Кузьмина Алена, 15 лет
Миключева Таня , 12 лет
Сагитов Марсель , 15 лет
Фаттахова Гульназ, 15 лет
Шаяхметова Альбина, 16 лет

3 место

Петрова Маша, 16 лет
Манапова Милана, 13 лет
Уварова Наташа , 12 лет
Трофимова Алена, 14 лет

Призеры

Власова Юля
Смирнова Лиза
Назмиева Альбина
Ишкильдина Зульфия
Ахметова Альфия
Вишкина Маша
Марьина Элеонора
Хужахметова Регина
Ильина Катя
Мусаева Динара
Манапова Настя
Петрова Таня
Крупчинова Вероника
Пивоварова Ольга
Кирилова Алена
Смирнова Лиза
Хуснутдинова Гузель
Аминова Адель
Хафизова Азалия
Латыпова Эльмира
Кириченко Наташа
Макаров Павел
Барменкова Наташа
Веселов Павел
Умрихина Настя
Юрченко Лиза
Салихова Дина
Барменкова Наташа
Еврасина Катя
Хон Анжелика
Поскребышева Вероника
Кузьмина Оксана
Кочетова Настя
Дорофеева Настя
Петрова Мария
Хусаинова Регина
Зуйкова Наташа
Камалова Аделия
Хайбуллина А.
Погорелов Юра
Рахматуллина Алина
Аминова Алина

***Галикаева Айгуль**, 14 лет*
«Клеим обои»,
пастель.
пр. Литвиненко О.В.

***Мусаева Динара**, 12 лет*
«Поездка в Москву»,
гуашь.
пр. Утякаева Г.Ф.

***Марьина Элеонора** ,*
14 лет
«С днем рожденья,
бабушка!» ,
пастель .
пр. Литвиненко О.В.

***Миключева Таня** , 12 лет*
«Сднем рождения сестра!» ,
пастель.
пр. Лебедянцев С.Н.

***Миключева Таня** , 12 лет*
«Дружная семья»,
пастель.
пр. Лебедянцев С.Н.

***Михелева Лера** , 12 лет ,«Наша дружная семья», гуашь, пр. Кираев Р.Г.*

***Назмиева Альбина** , 12 лет ,«Сестренки», пастель, пр. Шмелькова М.С.*

***Онищенко Виалетта**, 13 лет*
«Счастливая семья, сынок родился»,
фломастеры,
пр.Шмелькова М.С.

***Уварова Наташа** , 13 лет*
«В гостях у бабушки»,
гуашь,
пр. Гребнев А.С.

***Смирнова Лиза** , 13 лет*
«Поиграем с рыбками»,
пастель.
пр. Кираев Р.Г.

***Власова Юля** , 13 лет*
«Дома уборка»,
гуашь,
пр. Утякаева Г.Ф.

***Газизова Адель**, 12 лет*
«На даче»,
фломастеры.
пр.Утякаева Г.Ф.

***Чернова Настя** , 14 лет*
«Моя дружная семья»,
пастель,
пр. Каштанов Ю.К.

***Ишкильдина Зульфия** , 13 лет ,«Семейный ужин», гуашь, пр.Легчатов И.Н.*

***Сагитов Марсель** , 15 лет ,«На привале», гуашь, пр. Каштанов Ю.К.*

Манапова Милана *, 13 лет. «Ремонтируем всей семьей», гелевая ручка, пр.Шмидт Е.А*

Трофимова Алена*, 15 лет. «Любимый фильм нашей семьи», гелевые ручки маркеры , пр.Бердникова Л.И.*

Вишкина Маша*, 15 лет*
«Семья в средние века»,
цветные гел.ручки ,
Пр. Литвиненко О.В.

Базанова Аня *, 15 лет*
«Семейный драйвинг»,
маркеры,
пр. Литвиненко О.В.

Ахметова Альфия *, 15 лет*
«На картошке»,
маркеры,
пр. Литвиненко О.В.

***Кирилова Алена** , 13 лет*
«Счастливая семья»,
гуашь,
Пр. Литвиненко О.В.

***Латыпова Эльмира** , 14 лет*
«Дедушкины сказки»,
гель.учки, акварель ,
пр. Хайрулов Р.Ф.

***Ильина Катя** , 13 лет*
«Уборка дома»,
маркер,
пр. Шмелькова М.С.

***Хуснутдинова Гузель**, 11лет*
«Субботний день»,
гуашь,
Пр. Легчатов И.Н.

***Смирнова Лиза** , 12 лет*
«Чаепитие»,
пастель,
пр. Кираев Р.Г.

***Умрихина Настя** , 10 лет*
«Семейный Портрет»,
цветные гел.ручки ,
пр. Кираев Р.Г.

***Алмаева Адель**, 12 лет. «Братик родился!», пастель , пр. Шмелькова М.С.*

***Хафизова Азалия** , 9 лет, «В деревне», маркеры, пр. Мухамедьярова Г.Т.*

***Хужахметова Регина** , 10 лет. «В гостях у бабушки», гуашь, пр.Шмелькова М.С.*

***Салихова Дина** , 8 лет. «Вкусный завтрак», акварель, пр. Кираев Р.Г*

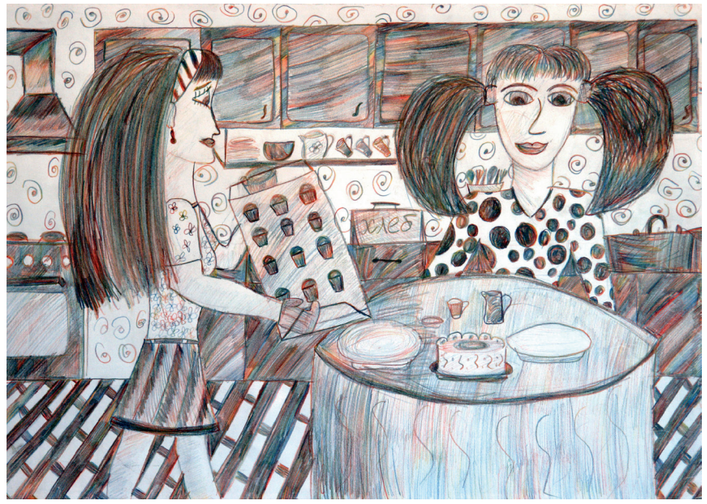

Юрченко Лиза *, 13 лет ,«Вкусные пироженное», цв. кар., пр. Кираев Р.Г.*

Шаяхметова Альбина*, 15 лет ,«Моя жизнь. Моя семья», гел. ручка ,*
пр. Утякаева Г.Ф.

Манапова Настя*, 13 лет*
«Семейный портрет»,
гуашь,
пр. Каштанов Ю.К.

Пивоварова Ольга *, 14 лет*
«Приехали»,
гель.ручка,
пр.Утякаева Г.Ф.

Кузьмина Алена*, 15 лет*
«Башкирские традиции»,
уголь,
пр.Нагаев Р.Р.

Крупчинова Вероника *, 14 лет*
«Баня»,
пастель.
пр. Утякаева Г.Ф.

Кузьмина Оксана*, 16 лет*
«Сценка из городской жизни»,
гуашь,
пр. Нагаев Р.Р.

Кочетова Настя*, 16 лет*
«В зоопарке»,
гуашь,
пр. Нагаев Р.Р.

Фаттахова Гульназ *, 11 лет ,«Бабушка с дедушкой рядышком снова жених и невеста», гуашь, пр. Махмутов С.М.*

Дорофеева Настя*, 15 лет ,«Рыбалка», маркер, пр. Утякаева Г.Ф.*

***Петрова Мария**, 16 лет. «Деревня. Бабушкин двор», сепия, пр.Утякаева Г.Ф.*

***Хусаинова Регина**, 15 лет. «Домашние хлопоты», диатипия, пр.Утякаева Г.Ф.*

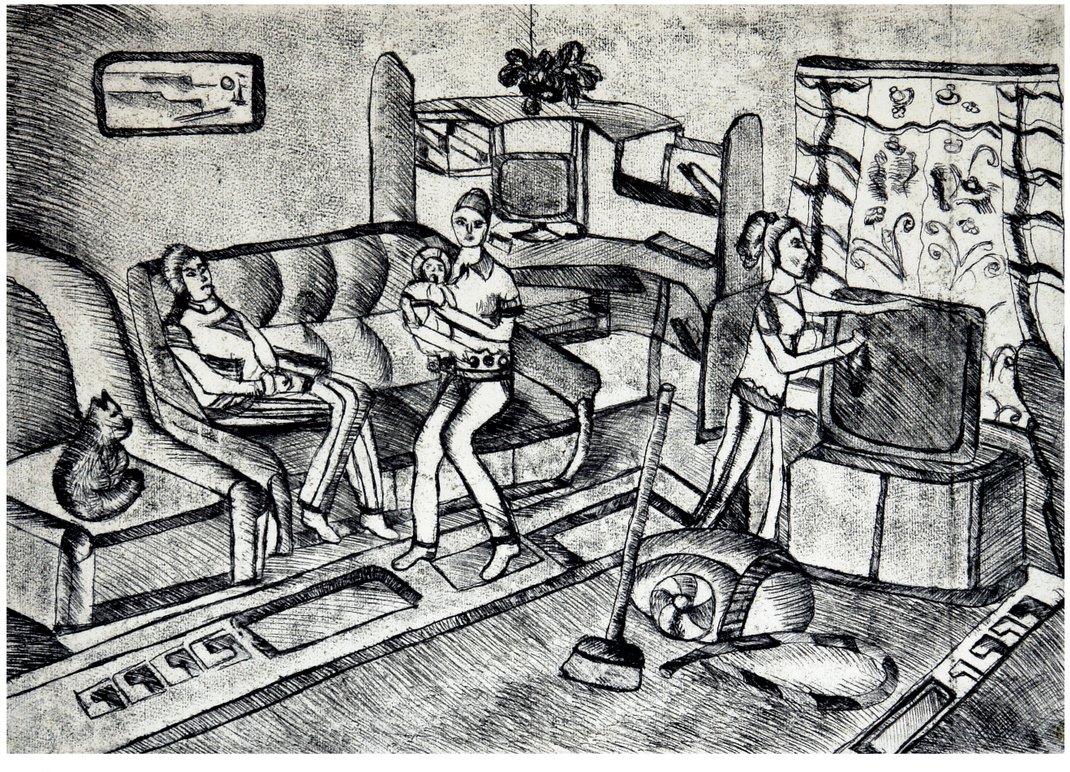

***Хон Анжелика,** , 15 лет*
«У костра»,
гуашь,
Пр. Утякаева Г.Ф.

***Зуйкова Наташа,** 16 лет*
«На природе»,
маркер,
Пр. Утякаева Г.Ф.

***Камалова Аделия**, 15 лет*
«Музыка»,
гуашь,
пр. Нагаев Р.Р.

Хайбуллина Алия, *15 лет*
«Кролик»,
гуашь,
Пр. Нагаев Р.Р.

Погорелов Юра, *15 лет*
«Жизнь во дворе»,
маркер,
Пр. Нагаев Р.Р.

Рахматуллина Алина*, 15 лет*
«Рынки, базары, магазины»,
акварель,
пр. Нагаев Р.Р.

Рахматуллина Алина*, 15 лет. «В саду», гуашь, пр.Нагаев Р.Р.*

Рахматуллина Алина*, 15 лет. «В саду», гуашь, пр.Нагаев Р.Р.*

***Кузьмина Алена**, 15 лет. «Городские сценки», б.,акв.,цв.кар.,мелки, пр.Нагаев Р.Р.*

***Маманазарова Катя**, 17 лет. «Домойу», гелевая ручка, пр.Утякаева Г.Ф.*

***Кириченко Наташа** , 12 лет*
«Свадьба»,
фломастеры,
Пр. Махмутов С.М.

***Барменкова Наташа** , 15 лет*
«День рождения»,
диатипия,
пр. Шиканов А.И.

***Аминова Алина**, 15 лет*
«Кормление птиц»,
пастель,
пр. Нагаев Р.Р.

***Барменкова Наташа** , 15 лет. «9 мая», пастель, пр.Махмутов С.М.*

***Макаров Павел** , 14 лет . «Деревня», гель.ручка, пр.Нагаев Р.Р.*

***Поскребышева Вероника**, 12 лет. «Моя семья», ткань, аппликация, пр.Сергеева Н.Г.*

***Савельева Таня**, 12 лет. «Под зонтом», шамот, пр.Курбатов А.В.*

***Лазарева Юля**, 13 лет.*
***Доценко Софья**, 13 лет.*
***Каримова Юлиана**, 12 лет.*
***Гайнуллина Аделя**, 11 лет.*
«Кошкин сон»,
машинная аппликация,
пр. Николаева А.П.

***Усманова Гузеля**, 12 лет,*
«Тетушка Ася», кукла,
текстиль, пр. Николаева А.П.

***Жданова Камилла**, 11 лет,*
«Айгуль», кукла,
текстиль, пр. Николаева А.П.

***Дильмухаметов Денис**, 11 лет,*
«карапуз», кукла,
текстиль, пр. Николаева А.П.

Минибаева Динара, Гафаров Марсель, Усманова Гузеля, Жданова Камилла, Дильмухметов Денис, Садовская Валерия, Садовская Виктория,Землянова Лена (11 - 12 лет).
«Кошачья семейка», машинная аппликация,
пр. Николаева А.П.

***Садовская Виктория**,*
11 лет,
«Сестренка»,
кукла, текстиль,
пр. Николаева А.П.

***Землянова Лена**, 12 лет,*
«Бабуля, кукла, текстиль,
пр. Николаева А.П.

***Минибаева Динара**, 11 лет,*
«Машенька», кукла, текстиль,
пр. Николаева А.П.

***Аленникова Софья**, 9 лет*
«Хрюша с мамой»,
шамот, пр. Курбатов А.В.

***Хафизов Ильмир**, 12 лет*
«Объевшаяся мышка»,
глина, глазури, пр. Солахов И.Э.

***Урбан Антон**, 10 лет*
«Дружок», шамот, пр. Курбатов А.В.

***Садовская Валерия**, 11 лет, «Сестренка», кукла, текстиль, пр. Николаева А.П.*

***Тимошкова Инна**, 10 лет, «Песик», шамот, глина, пр. Курбатов А.В.*

***Заболоцкая Катя**, 14 лет, «Мой город», шамот, пр. Курбатов А.В.*

***Шаяхметова Альбина**, 16 лет, «Друзья», шамот, глазури, пр.Солахов И.Э.*

***Заболоцкая Катя**, 14 лет, «Братишка», шамот, глазури, пр.Курбатов А.В.*

***Ахметьянова Аделя**, 10 лет*
«Кошечка», шамот, глина,
пр. Курбатов А.В.

***Урбан Антон**, 10 лет*
«Дружная семейка», шамот,
пр. Курбатов А.В.

***Заболоцкая Катя**, 14 лет,*
«Свобода», шамот,
глазури, пр.Курбатов А.В.

***Шаяхметова Альбина**, 16 лет,*
«Двое», шамот, глазури,
пр.Солахов И.Э.

***Долгушина Таня**, 13 лет*
«Обжора», глина, глазури,
пр. Солахов И.Э.

***Аленникова Софья**, 9 лет, «Сказка на ночь», шамот, пр. Курбатов А.В.*

***Манапова Милана**, 13 лет*
«Квакушка», шамот, глазури,
пр. Солахов И.Э.

***Петрухан Валерия**, 13 лет*
«Бабочка», шамот, глазури,
пр. Солахов И.Э.

***Заболоцкая К.**, 13 лет, «Львенок», глина, глазури, пр. Солахов И.Э.*

***Манапова Милана**, 13 лет*
«Стрекоза», шамот, глазури,
пр. Солахов И.Э.

***Денисова Юля**, 15 лет*
«Лев», глина, глазури, пр. Солахов И.Э.

***Кириллова Алена**, 13 лет.*
***Базанова Аня**, 14 лет.*
***Фархутдинова Саша**, 14 лет.*
«Колыбельная», войлок,
пр. Литвиненко О.В.

***Ахметьянова Аделя**, 10 лет*
«Мамино тепло», шамот,
пр. Курбатов А.В.

***Шаяхметова Альбина**, 16 лет, «На ерыше», шамот, глазури, пр. Солахов И.Э.*

Подготовка к выставке

ЕЖЕГОДНАЯ ЛЕТНЯЯ
ТЕМАТИЧЕСКАЯ
ОТЧЕТНАЯ ВЫСТАВКА-КОНКУРС
РАБОТ УЧАЩИХСЯ
ДЕТСКИХ ХУДОЖЕСТВЕННЫХ ШКОЛ
ГОРОДА СТЕРЛИТАМАКА

июнь 2008 год

Ответственный за выпуск и составитель - Владимир Курбатов
дизайн, компрьютерная верстка и печать - Владимир Курбатов
фото - Рамиль Нагаев, Владимир Курбатов
отпечатано в ДХШ №1
г.Стерлитамак